

Opuscoli Botanici

7524-1002

BIBL. R. ORTO  
BOTANICO PADOVA

H.H.P.

1 -

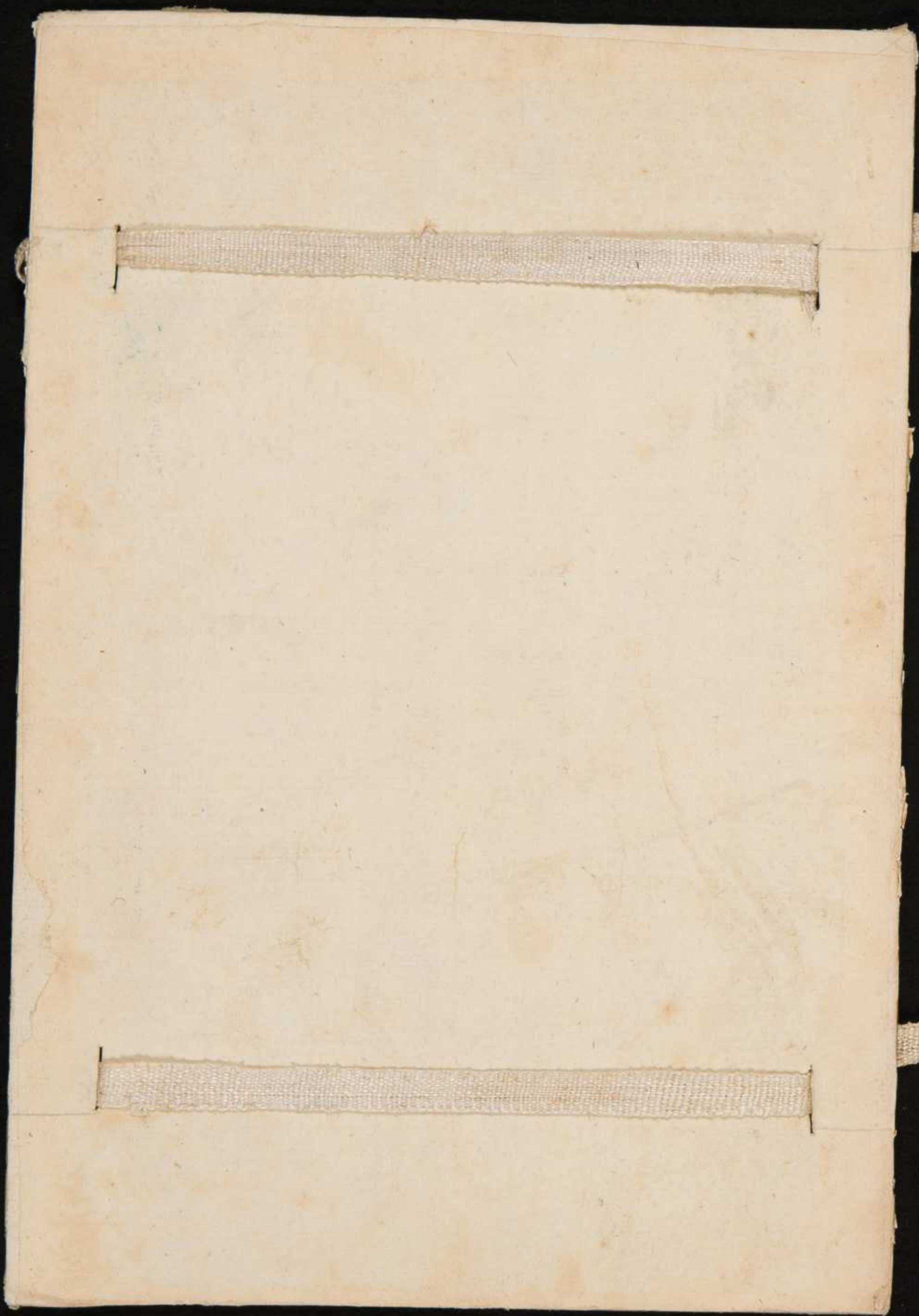

elenco delle Conifere esistenti nell'Orto Botanico di Padova  
nell'anno

BIBL. R. ORTO  
BOTANICO PADOVA

H. H. P.

1 - 1/2

n. 1252

*Abies Brunniana*

" *canariensis*

" *cephalonica*

" *clauseniana*

" *verulca*

" *Fraseri*

" *Merenia*

" *Murzei*

" *nigra*

" *patula*

" *pectinata*

" *Pinjari*

" *Smithiana*

" *spectabilis*

" *taxifolia*

" *tenuifolia*

*Araucaria Breweana*

" *brasiliensis*

" *Cunninghamia*

" *excelsa*

" *imbricata*

" *Widdowiana*

" *reginae*

*Calycotome australis*

*Laricina altissima*

" *microstachya*

" *suberosa*

" *terrestris*

*Cedrus atlantica*  
" *Deodara*  
" *glauca*  
" *Libani*

*Cephalotaxus Sappiniana*  
" *hastata vel adpressa*

*Cryptomeria japonica*  
" *lobbiana*

*Quercus jaculifolia vel prinus*

*Cupressus elegans*  
" *excelsa*  
" *etpausa*  
" *puberula*  
" *horizontalis*  
" *macrocarpa*  
" *religiosa*  
" *sp. mexicana*  
" *sempervirens*  
" *thurifera*  
" *hybrida*  
" *terrestris*  
" *Ulmifera*

*Dacrydium cupressinum*  
" *Mayi*  
" *luxifolium*

*Samolus orientalis* Karstb.  
*orientalis* Kunth.

*Epilobium alpinum*  
" *maculatum*

*Trifolium maculatum*

*Juniperus tetraocarpa*  
" *horizontalis*  
" *communis*  
" *peucedanifolia*  
" *sumatra*  
" *sibirica*  
" *gracilis*  
" *horrida*  
" *phoenicea*  
" *elegantis*  
" *fabriana*  
" *virginiana*

*Larix sibirica*

*Libocedrus* *vel Thuja*  
" *chilensis*  
" *orientalis*  
" *maculata*

*Phyllocladus trichomanoides*

- Pinus*
- albatris*
  - argentea*
  - Banksiana*
  - calabrica*
  - caucasicus*
  - fatrow*
  - echinata*
  - Fosteri*
  - Gerardiana*
  - halimifolia*
  - Hamiltoni*
  - incompta*
  - insignis*
  - leucocarpa*
  - leptophylla*
  - maritima*
  - resinosa*
  - Montezumae*
  - Mugho*
  - nigra*
  - palustris*
  - picta*
  - Pinaster*
  - resinosa*
  - Plinii*
  - pumilio*
  - resinosa*
  - Strobilifera*
  - excelsa*
  - sylvestris*
  - unicata*
  - resinata*
  - variabilis*

*Plectocarpus* *crenatus*  
" *elegantus*  
" *latifolius*  
" *Madri*  
" *macrophyllus*  
" *longifolius*  
" *setosus* vel *pubescens*  
" *gemma* vel *coriaticus* vel *taxifolius*

*Pteridocarpus* *ericeoides*

*Saxa* *foliosa* *conspicua*  
" *gracilis*

*Taxodium* vel *Skubertia*  
" *virgatum*  
" *difficilius*  
" *uniconatum*  
" *nigrum*  
" *sempervivens*  
" *serotinum* *pendula*

*Saxus* *baccata*  
" — *variegata*  
" — *pendula*  
" *tuberosa*  
" *succifera* *vera*  
" *periculata*

*Thuja argentea*  
" *articulata*  
" *aurea*  
" *australis*  
" *cupressoides*  
" *fitzingeri*  
" *flavocarpa*  
" *nepalensis*  
" *occidentalis*  
" *orientalis*  
" *sphaerocarpa*

*Thuja borealis*

*Torreya Humboldtii*

*Wellingtonia gigantea*

*Wellingtonia pumilio*



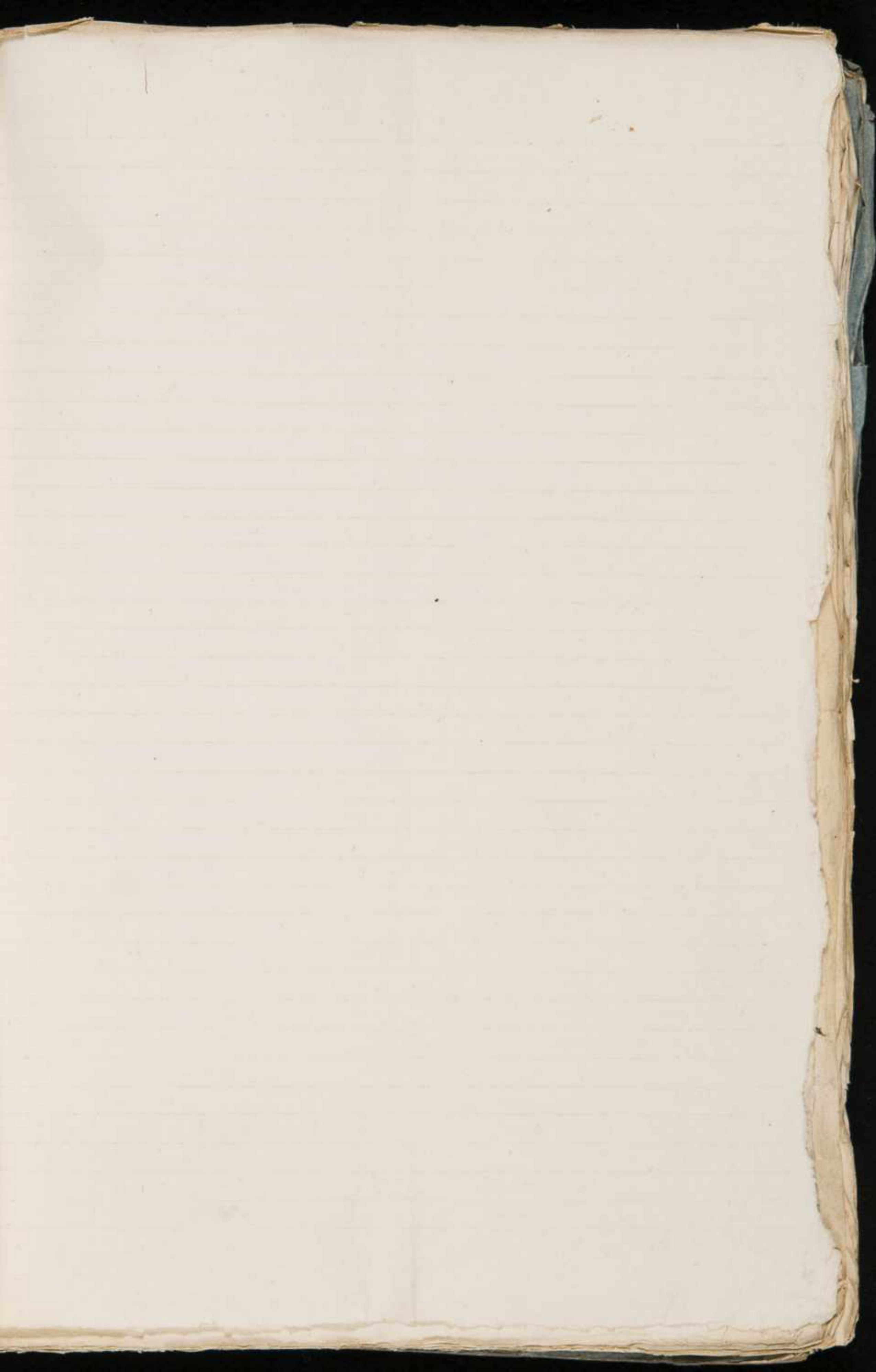

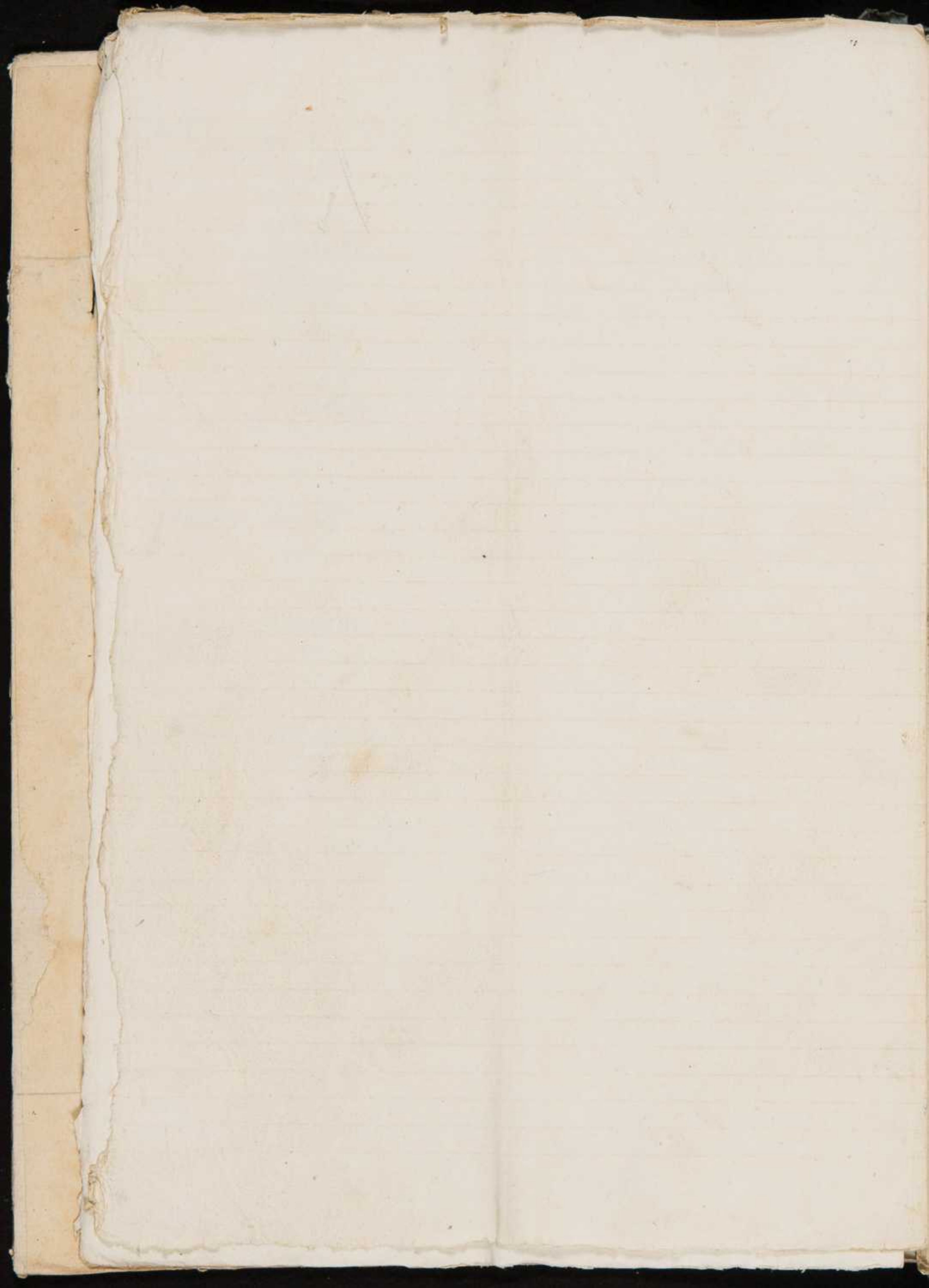

Elenco delle Conifere esistenti nell'Orto Botanico di Padova  
nell'anno

- 1 *Abies*
  - Brasiliensis* Michx.
  - cephalensis* Loud.
  - clauseniana*
  - concolor*
  - Fraseri* Link.
  - Milleri* 2
  - Noveboracensis* 1
  - nigra* Michx.
  - patula*
  - pectinata*
  - Pinusapo* Noiss.
  - Sinensis* Wall.
  - speciosa*
  - taxifolia*
  - torreyana*

- 2 *Juniperus*
  - horizontalis* 2
  - horizontalis* 1
  - horizontalis*
  - horizontalis*
  - horizontalis*
  - horizontalis*

- 3 *Larix*
  - aurora*

- 4 *Picea*
  - mariana* Mill.
  - mariana* Loud.
  - mariana*
  - mariana* Mill.

4 *Lasiantha alissima*

• *maniflora*

• *pubescens*

• *terrestris*

6 *Cephalotaxus japonica*

• *haridiva* vel *adpressa*

8 *Luninghamia paucifolia* vel *pauciflora*

7 *Cryptomeria japonica*

• *Lebbianum*

9 *Cupressus elegans*

• *excelsa*

• *aperta*

• *funeraria*

• *horizontalis*

• *macrocarpa*

• *religiosa*

• *sp. medica*

• *sinuata*

• *thunbergii*

• *thuyoides*

• *terrestris*

• *thunbergii*

• *torreyana*

11 *Juniperus orientalis*

10 *Taxodium apressinum*  
" *Maggi*  
" *latifolium*

11 *Ephedra altissima*  
" *macrostachya*

12 *Trichomanes macrostachya*

13 *Juniperus communis* 3  
" *horizontalis* 2  
" *horizontalis* 1 *acutata* 4  
" *horizontalis* 5  
" *horizontalis*  
" *horizontalis*  
" *horizontalis*  
" *horizontalis*  
" *horizontalis*  
" *horizontalis*  
" *horizontalis*

14 *Larix europaea*

15 *Thuja occidentalis*  
" *occidentalis*  
" *occidentalis*  
" *occidentalis*

16 *Phyllocladus trichomanoides*

- 18 *Pinus* *argentea* 2  
    " *fallaxiana* 1  
    " *hanksiana*  
    " *calabrica*  
    " *canariensis*  
    " *suberosa*  
    " *edouata*  
    " *pepperi*  
    " *ferriana*  
    " *halimifolia*  
    " *hambrovi*  
    " *incens*  
    " *resinosa*  
    " *leptophylla* 2  
    " *bencomiana* 1  
    " *macrocarpa* 1  
    " *montezumae* 3  
    " *massoniana* 2  
    " *quercifolia*  
    " *nigra*  
    " *palustris* 2  
    " *resinosa* 1  
    " *resinosa* 6  
    " *resinosa* 6  
    " *picta* 3  
    " *resinosa* 3  
    " *resinosa* 7  
    " *resinosa*  
    " *resinosa*  
    " *resinosa*  
    " *resinosa*  
    " *resinosa*

- 21 *Larix laricina*  
    " *resinosa*

22 Taxodium (vel Libertia) distichum  
 " " distichum  
 " " mucronatum  
 " " nigricans  
 " " crispum  
 " " pauciflorum  
 " " longicaule

23 Tacca laccata  
 " " variegata  
 " " penicillata  
 " hibernica  
 " nucifera vera  
 " penicillata ~~et~~ <sup>et</sup> ~~vel~~ <sup>et</sup> ~~longicaule~~ <sup>longicaule</sup> ~~et~~ <sup>et</sup> ~~longicaule~~

24 Thuja australis 4  
 " argentea 1  
 " articulata 2  
 " aurea 3  
 " compressa  
 " filiformis  
 " flavocarpa  
 " nepalensis  
 " occidentalis  
 " orientalis  
 " sphenoloba

25 Thuja borealis

- 19 *Podocarpus* *crenatus*  
- *elongatus*  
- *latifolius*  
- *macrophyllus* 2  
- *Muehlenbergii* 1  
- *longifolius*  
- *Solera* vel *pinguis*  
- *Yucca* vel *serotinus* vel *taxifolius*

25 *Wellingtonia* *parvifolia*

27 *Wellingtonia* *gigantea*

28 *Ptilinopoda* *viridis*

26 *Soraya* *Stuebelii*



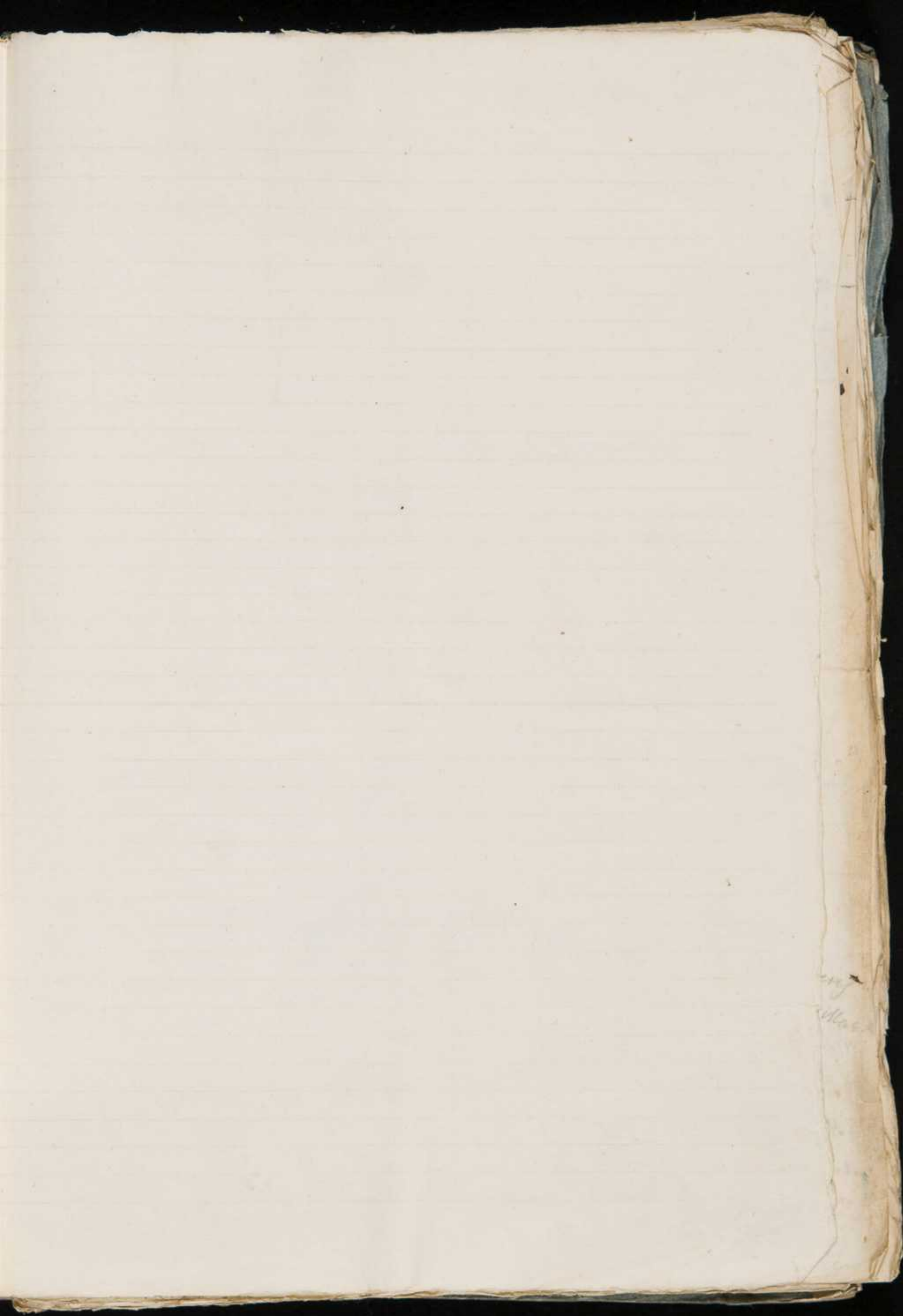

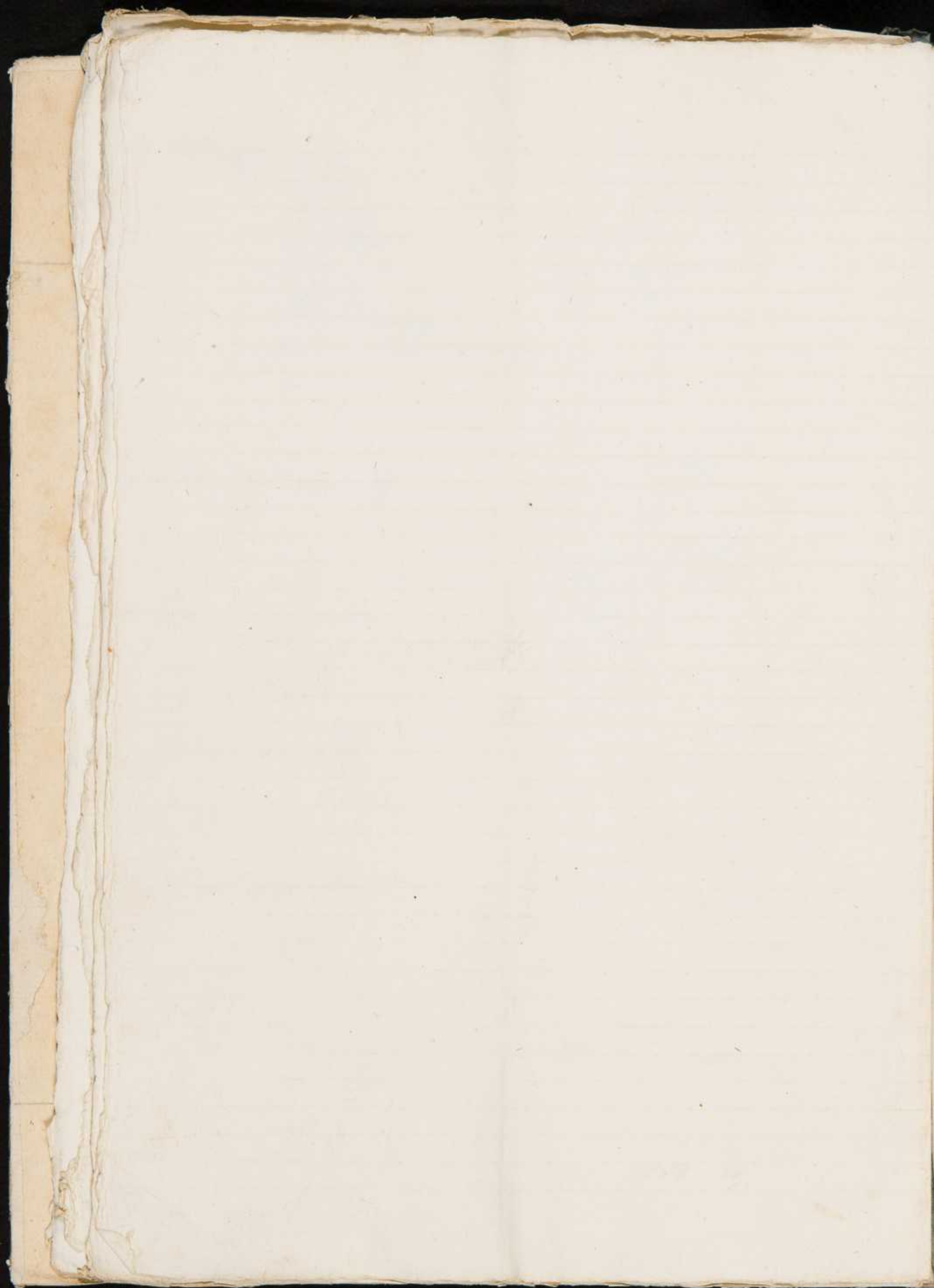

Date of collection at ...

Juniperus Bermudiana L. —

Juniperus laxa Hort. —

+ Juniperus communis L. —

+ Juniperus phoenicea L. —

Juniperus thurifera L.

+ Juniperus virginiana L. —

+ Juniperus Sabina L. —

Juniperus excelsa Bieb. — syn. J. Gossainthanae Lodd.

+ Juniperus prostrata Michx.

Juniperus Bedfordiana Hort. — J. gracilis Hort.

(+ Juniperus Sabina L.

(X — variegata —

Juniperus thurifera L. —

Cephalotaxus turbinata Sieb. Taxus japonica Th

Podocarpus coriaceus Rich. — P. Yucca Don.

Podocarpus Totara Don

Podocarpus macrophyllus Don P. crenatus

Podocarpus macrophyllus Don

Podocarpus ~~sp.~~ Maki Siebd.

Podocarpus neuiifolius R. Br. P. macrophyllus

Podocarpus elongatus Herit.

Podocarpus chinensis Wall. P. sinensis

Podocarpus ~~crenatus~~ Hort.

whitfolia

{ Taxus baccata L.

{ — variegata —

canadensis W. —

{ + Taxus baccata L.

— hibernica —

copmarimif

- Juniperus communis*
- + *Thuja occidentalis* L.
  - *Callitris quadrivalvis* Vent. + *Thuja articulata* Vahl
  - + *Biota orientalis* Endl. + *Thuja orientalis* L.
  - + —  $\beta$ . *pyramidalis* Ten. + *Thuja pyramidalis* Tenor.
  - + *Frenela australis* Mirb. + *Thuja australis* Desf.
  - *Breunonia* + *Frenela Hugelii* Hort.
  - *Callitris pyramidalis* Sweet
  - *Phyllocladus trichomanoides* Don
  - *Sequoia sempervirens* Endl. *Taxodium sempervirens* Lamb.
  - + *Cunninghamia sinensis* Rich.
  - + *Cunninghamia sinensis*  $\beta$ . *glauca*: *evoni*
  - *Dammara australis* Lamb.
  - *Araucaria brasiliensis* Lamb.
  - *Araucaria imbricata* Pavon
  - *Araucaria Cunninghamii* Sweet
  - + *Araucaria excelsa* R. Br.
  - *Araucaria Ridolfiana* Savi f.
  - + *Pinus canadensis* L.
  - *Pinus apollinoides*
  - *Pinus religiosa* Humb.
  - + *Pinus abies* Du Roi
  - *Pinus cephalonica* Endl. *abies*
  - Hymalaya — *Pinus Webbiana* Wall. *P. spectabilis*
  - Siberia — *Pinus Pichta* Fisch.
  - Hispania — *Pinus Pinsapo* Boiss.
  - Am. bor. — *Pinus Menziesii* Dougl.
  - orientis — *Pinus orientalis* L.
  - ~~Pinus~~ *Pinus picea* Du Roi — *abies pectinata* DC. *A. taxifolia* Desf.

- Himalay Pinus Khutrow Royle. —
- Am bor. Pinus microcarpa Lamb. —
- + Pinus Larix L.
- Nepal Pinus Deodara Roxb. —
- + Pinus Cedrus L.
- Atlant. Pinus Atlantica Marten.
- + Pinus Lemba L.
- Pinus excelsa Hall. —
- + Pinus Strobus L.
- Mexico Pinus Teocote Schied.
- Mexico Pinus patula Schied. \*
- Nepal Pinus longifolia Roxb. \*
- + Pinus canariensis C. Sm.
- + Pinus inops Island.
- Am bor. Pinus variabilis Lamb. —
- + Pinus Pinaster Ait.
- + Pinus Pumilio Haenk. P. Mughay.
- + Pinus uncinata Ramond
- + Pinus sylvestris L. —
- + — vigaenii Host. colour fatto
- Amer. bor. Pinus Banksiana Lamb. —
- Am bor. + Pinus Laricina Poir. —
- + —  $\beta$ . austriaca
- + Pinus halepensis Ait. —
- + Pinus pinaster L.
- + Pinus brutia Tenor.
- + Pinus nigra Ait.
- + Pinus Picea Duker —
- + — clauseniana Lodd. colour fatto
- Am. bor. Pinus australis Michx. P. palustris
- Pinus Forsteri — as Pinus Trajani Pursh.

Data accento to.  
 .50  
 4.50  
 1/2 Mughay 2.68  
 1/5 Paberi 20.5  
 473

+ *Pinus mexicana* Hort.  
 + *Pinus calabrica* Holt.  
 China *Pinus Massoniana* Lamb.  
 + *Pinus Pinaster* Ait.  
 - var.  
 + *Pinus Romanica* Hort.  
 + *Pinus sylvestris* L.  
 + - *genensis*.

+ *Cupressus horizontalis* Mill.  
 + *Cupressus sempervirens* L.  
 Nepal *Cupressus torulosa* Don  
 Ind. or. *Cupressus glauca* Lam.  
 - *β. pendula*.

*Cupressus elegans* Hort.  
*Cupressus himalayensis* Hort.  
 Am. bor. *Chamaecyparis thuyoides* H. Pat.

*Cupressus thuioides* L.

+ *Taxodium distichum* Rich.  
 + *Taxodium <sup>griseum</sup> distichum* *β. pendulum*  
 + *Taxodium ascendans* Brongn.

*Cupressus disticha*  
*Cupressus sinensis*

China Japan. *Cryptomeria japonica* Don.  
*Cupressus* sp. Mexic.  
 + *Cupressus thurifera* Humb.  
 + *Salisburia adianthifolia* Sm.

*Araucaria Cunninghamii* Steud.

*Albizia* Don - *Eucalyptus* Sweet.

Mosa, e Rubus, piantate davanti la Stupa Galia  
 cominciando a ponente la fila da condurre a Salomone

Mosa

- 1 gemella
- 2 Silo *β. melanocarpum*
- 3 cuspidata
- 4 Styloza
- 5 *sempreflorans*
- 6 *Camtschatica* Nutt.
- 7 *tomentosa* Smith.
- 8 *gallica major*
- 9 *imbricatifolia* L.
- 10 " *petraea*
- 11 *grandiflora* Link.
- 12 *Woodii* Link.
- 13 *sempreflora* varietas
- 14 *pinquellifolia*
- 15 *sempreflora*
- 16 *moschata* Ait.
- 17 *gallica* L.
- 18 *microphylla* H.?
- 19 *cutifolia* L.
- 20 *fraxinifolia*
- 21 *floribunda*
- 22 *Reichii* *rubra*
- 23 *incarnata*
- 24 *Eglanteria* L.
- 25 *cuspidata*
- 26 *Cinnamomea* L.
- 27 *bracteata* Vindl.
- 28 *bracteata*
- 29 *Eglanteria* L.
- 30 *cuspidata*
- 31 *Cinnamomea* L.
- 32 *bracteata*

Mosa *retroscena* Sw.

- 1 *altata*
- 2 *Sinica*
- 3 *pendulina* L.
- 4 *mosquensis* Spreng.
- 5 *rubiginosa* L.
- 6 *microphylla* Roxb.
- 7 *flexuosa*
- 8 *persica*
- 9 *rubrifolia* Willd.
- 10 "
- 11 *altaica* Willd.
- 12 *Reichii* *Fellenberg*
- 13 *puberulenta* Best.
- 14 *venuta* Wait.
- 15 *parvifolia* Ehrh.
- 16 *moschata* Ait.
- 17 *foetida* Hoffm.
- 18 *tomentosa*
- 19 *lucida*
- 20 *eryophylla* Loise.
- 21 *gibba* Ehrh.
- 22 *pomparia* Ehrh.

Rubus *armeniis* Fisch.

- 1 *Idaeus* L.
- 2 ?
- 3 *canadensis* L.
- 4 *Idaeus*

Rubus ?

China

- " fruticosus L. flor. rubro
- " nepalensis Hort.
- " laciniatus W.
- " rosaefolius Smith.

- " fruticosus L.
- " inermis W.
- " corylifolius Smith.
- " saxatilis
- " tomentosus W.
- " Hoffmeisterianus  
Kth et al.

Nepal

Ind. or

Am. bor

Edon

Chin. Jap



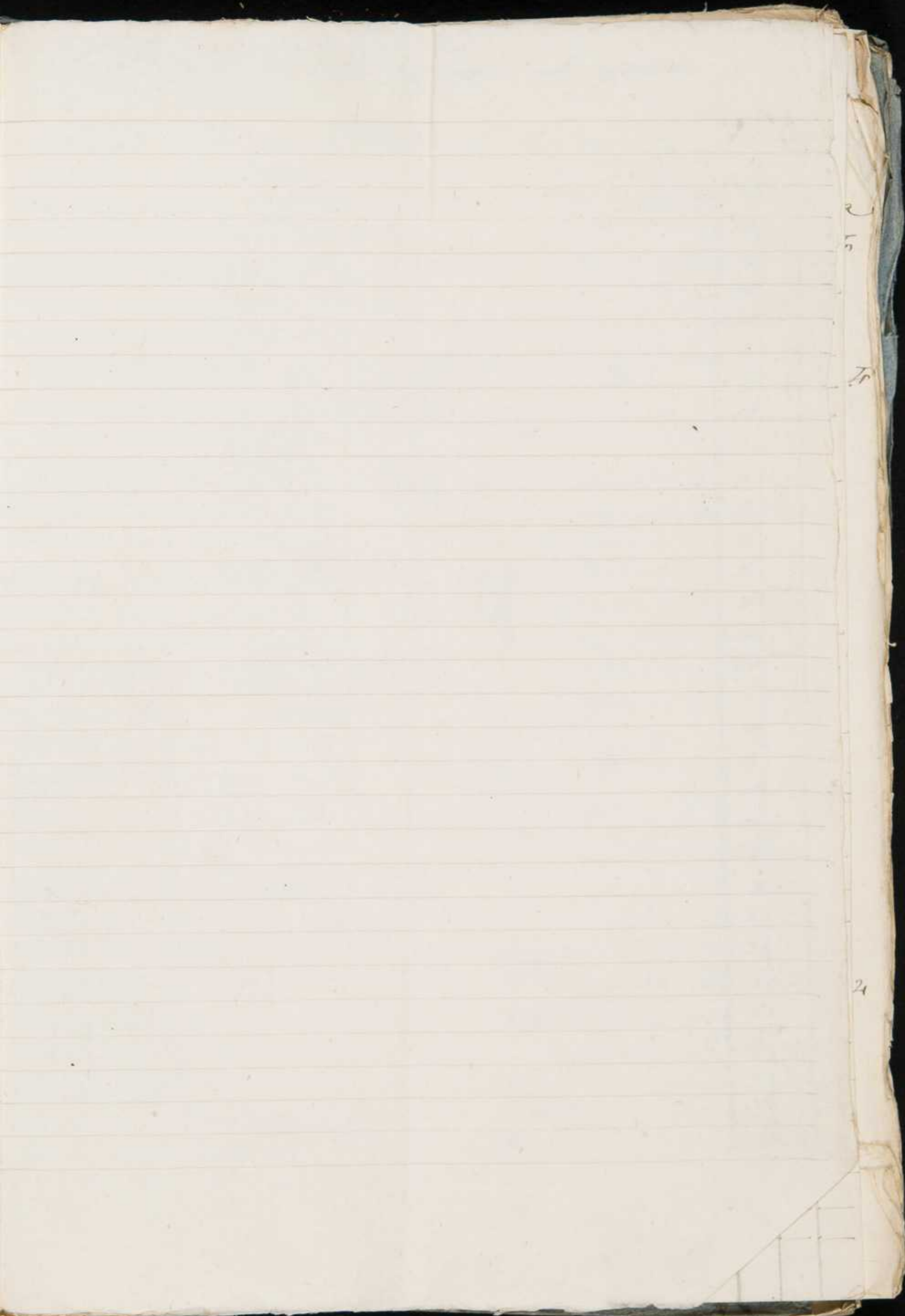

*Spring*

*6*

*Nov*

*Ind*

*Am*

*ev*

*clin*



Piante di serra calda disponibili nel giardino

Paiova

<i>Achras orientalis</i>	Piedi 2 1/2	Fr. 6	
<i>Andea gomesii</i>	" 3	" 10	
<i>Aralia capitata</i>	" 6	" 20	
" <i>umbrellifera</i>	" 10 - 15	" 12	
" <i>gambourentis</i>	Piedi 5	" 20	
<i>Aspidistra elatior</i>		" 6	
" <i>foliis variegatis</i>		" 6	
<i>Banisteria spectabilis</i>	Piedi 3 1/4	" 10	
" <i>reticulata</i>			
<i>Bigonia jasminoides</i>	Piedi 3	" 3	
<i>Brymansia bicolor</i>	" 1	" 2	
" <i>cornigera</i>	" 1	" 2	
<i>Calceolaria aurantiaca</i>	" 2 1/2	" 3	
<i>Chiochocia racemosa</i>	" 1 1/2	" 3	
<i>Limnanthemum dalei</i>	" 2 1/2	" 10	
<i>Cyperus distachyus</i>	Piedi 3	" 10	
<i>Poncetium jamaicense</i>	" 3	" 6	
<i>Coffea arabica</i>	" 4	" 20	
<i>Cordyline rubra</i>	" 3	" 6	
<i>Primum amabile</i>		" 10	
<i>Crabon variegatum</i>	" 4	" 18	
" <i>pitum</i>	" 2 1/2	" 12	
<i>Curculigo sumatrana</i>		" 3	
<i>Dioscorea distachyus</i>		" 2	
<i>Dombeya ferruginea</i>	Piedi 4 1/2	" 10	
" <i>molle</i>	" 5	" 8	
<i>Dracaena Draco</i>	" 2 1/2	" 10	
" <i>caetea</i>		" 6	
<i>Echites picta</i>	" 4	" 6	
<i>Elaeagnus australis</i>	" 3 a 4	" 10	
" <i>glauca</i>	" 4	" 6	
<i>Ficus elastica</i>	Piedi 6	" 10	
" <i>Beniamina</i>	" 6	" 18	
" <i>Lichtensteinii</i>	" 3	" 20	

Am

E

Ch

*[Faint, illegible handwriting covering the majority of the page]*

Elenco delle specie di graminacee  
coltivate nell'Orto bot. in Padova

*Cyropogon proclinator* Gauss. Tr  
— *variegatum* G. S. Tr

*Cypripedium filiforme* var. vel *etminus* Tr

*Cyrestis verticillata* Vill. Tr

*Arrhenanthemum bulbosum* Presl Tr

*Cyperus castellanus* Boiss. Tr  
— *nigricans* Hornem. Tr

*Pennisetum erectus* Thunb. Tr

— *purpureus* L. Tr

— *incensum* L. Tr

— *canadensis* Michx. Tr

— *Caucasicus* Fisch. Tr

— *angustifolius* Hornem. Tr

*Andropogon strictus* Klein. Tr

— *hirsutissimus* Cyrt. Tr

— *argenteus* L. var. *lucidus* Tr

*Arundinaria galeata* Nees. Tr

*Bambusa arundinaria* Metz. Tr

*Arundo Plinii* Vitm. Tr

*Brachypodium pinnatifidum* R. S. Tr

*Anthoxanthum odoratum* R. S. Tr

*Campella nucifera* Link. Tr

*Aira scabra* Sweet. Tr

*Carex arenaria* Linn. Tr

— *crispata* Schw. Tr

— *microcarpa* Bertol. Tr

— *retroflera* Schkr. Tr

*Zinnia tenuiflora*. Jacq. fr

— *viridula*. Jacq. fr

— *atrata*. Linn. fr

— *distans*. Linn. fr

— *loquax*. Linn. fr

— *lagopodioides*. Willd. fr

— *provincialis*. Poir. fr

— *extensa*. Jacq. fr

— *mexicana*. Presl fr

*Cyperus rotundus*. Linn. fr

— *miristachys* W. B. fr

*Elymus arenarius*. L. fr

— *propinquus*. Presl fr

*Festuca varia*. Macn. fr

— *variegata*. Jacq. fr

— *glabra*. Jacq. fr

— *stolonifera*. L. fr

— *conferta*. Lagasc. fr

— *elegans*. Boiss. fr

— *peruviana*. Jacq. fr

— *nigrescens*. Lam. fr

— *peruviana*. Mart. Koch fr

*Calamagrostis confinis*. Willd. fr

*Stenactis* fr

*Cinna coccinea*. Kunth. fr

*Glyceria Michauxii* Kunth fr

*Dianthus americana* P. Beauv. fr

*Medicago anthosoma* fr

— *bulbosum*. L. fr

*Chrysantha parviflora* Smith fr

*Helianthus glaber* Horto Gleditsch fr

{ *Chrysantha novae-angliae* Beauv. fr  
} *Sambucus racemosa*

*Juncus angustifolius* . Torr. ?  
— *scutigerus* Ehrh. ?  
— *pallidus* . Po. Pr. ?

*Panicum Ventenatii* Steud. ?

*Panicum valesiacum* . Ga. ?

*Penisetum fasciculatum* . Trin. ?  
— *tijpoides* . Mich. Less. ?

*Luzula pallens* . (Vahl) ?

*Poa arundinacea* Link. ?  
— *serotina* Schreb. ?  
— *sericea* . Po. Pr. ?  
— *fertilis* . Moench. ?  
— *vesicularis* . Desf. ?

*Luzula splendens* . P. B. ?

*Paspalum dilatatum* . Trin. ?

*Pectica alpina* . L. ?  
— *ciliata* . L. ?  
— *expansa* . L. ?  
— *minuta* . L. ?

*Pentameris viridis* . Cass. ?

*Polypogon grandiflorus* ?

*Phalaris bulbosa* . Ga. ?

*Ptilium serotinum* . Ga. ?  
— *praeceus* ?

*Scleria longifolia*  
*junifolia* . Willd.  
*Stipa gigantea* . Lagaf. ?

*Stipa papposa* Willd.  $\frac{1}{2}$   
— *altaica*. Trin.  $\frac{1}{2}$   
— *pinnata*. Linn.  $\frac{1}{2}$

*Urtica caprea* Kunth.  $\frac{1}{2}$   
— *capensis* Kunth.  $\frac{1}{2}$

*Saccharum cylindricum* Linn.  $\frac{1}{2}$

} *Urtica parviflora* Trin.  $\frac{1}{2}$   
} *Hesperis, Panicum*

*Secale montanum* Guss.

{ *Sporobolus tenacissimus* Beauv.  $\frac{1}{2}$   
} *Agrostis + Silphium*

*Triticum junceum* L.  $\frac{1}{2}$

— *scaberrimum* Willd.  $\frac{1}{2}$

— *pedunculatum* var. *atropurpureum*  $\frac{1}{2}$

— *crispatum* Schreb.  $\frac{1}{2}$

— *glaucum* Desf.  $\frac{1}{2}$

— *obtusiflorum* Boiss.  $\frac{1}{2}$

{ *Tripsacum dactyloides* L.  $\frac{1}{2}$   
} *avena* Beauv.

{ *Tripsacum dactyloides* L.  $\frac{1}{2}$   
} *Digitaria*

*Urtica latifolia* Michx.  $\frac{1}{2}$



Sistuta delle Palme esistenti nell'Isola di Padova  
nell'anno

*Areca rubra*  
" *catechu*  
*Attalia maratai bensis*  
" *speciosa*  
*Calamus betang*

*Caryota mexis*  
" *exulsa*  
" *ochroleuca Purigni*  
" *sp. nova*

*Chamaecera Schiostoma*  
" *totesiens Purigni*  
" *latifolia Purigni*

*Chamaecrocy humilis*  
" *arborescens*  
" *exulsa*

~~*Cyrtosperma*~~

*Cypernicia Miragnolia*

*Carlodendron speciosa*  
" *plicata*  
" *latifolia Purigni*

*Cycas circinalis*  
" *revoluta*

Mexico  
Sicilia  
Mexico  
Sicilia  
Sicilia

Sicilia  
Sicilia  
Sicilia  
Sicilia  
Sicilia

*Desmanthus polyacanthus*

*Dion aculeatum*

*Elaeis melanocarpa*

*Eubryopsis dubia*

*Elate sylvestris*

*Geonoma paniculata*

*Jubea spectabilis*

*Latania chinensis*

*Martinezia Lindeniana*

*Oenocarpus regius*

*Oreodoxa clericalis*

*Puccinia Berteri*  
" *Pachylifera*  
" *leucensis*

*Phytelephas mairiaca*  
var. in vegetale

*Phajis flabelliformis*

*Sabal adansonii*  
minor

*Trinax multiflora*

*Trithrynaux mauritiiformis*

*Cordia muricata picta*  
" *parvifolia*  
" *pumilla*

*Faint, illegible handwriting at the top of the page.*

*Faint, illegible handwriting in the upper middle section.*

*Faint, illegible handwriting in the middle section.*

*Faint, illegible handwriting in the lower middle section.*

*Faint, illegible handwriting in the lower section.*

*Faint, illegible handwriting near the bottom of the page.*

*Faint, illegible handwriting near the bottom of the page.*

*Faint, illegible handwriting near the bottom of the page.*

*Faint, illegible handwriting near the bottom of the page.*

*Faint, illegible handwriting near the bottom of the page.*

*Faint, illegible handwriting near the bottom of the page.*

3

NOTA

delle Orchidee coltivate nell' F. R. Orto Botanico di Padova registrate nel mese di Gennaio 1855.

- Acropera concolor* +
- " *fusca* +
- " *intermedia* +
- " *Loddigesii* *luteola* Lindl. *Mexico* +
- " " *maculata* +
- " *pallida* +
- Acineta Humboldtii* Lindl. *Guayana* +
- Hylobium Houletii*
- Aerides odoratum* + *Ind. orient.*
- Angraecum apichium* Lindl. +
- Bletia florida* N. Br. +
- " *Tunkerullei* +
- Bolbophyllum Careyannum* + *Sp. Lindl.*
- Brassia maculata* N. Br. *Guayana*
- Brasylota tuberculata* Hook
- Calliopsis crispa* Lindl. + *Brasil.*
- " *Forbesii* Lindl. + *Brasil.*
- Cymbidium insidiosum* + *Sw. Paris*
- " *pinosifolium* W. + *India*
- " *atropurpureum* Sw. + *India*
- Cypripedium insigne* + *Vall. Lindl.*
- " *puberulum* + *Vall.*
- Dactylochloa ocellata* + *Sw. Lindl.*
- Dendrobium nobile* + *Sw. Lindl.*
- " *cupreum* +
- " *puberulum* Roxb. + *Sylhet*
- " *caerulescens* +
- " *purpureum* +
- " *sinuatum* +
- Epiphenon coelestem* + *L. Patib.*
- " *longatum* Jacq. + *Ind. orient.*
- Eria stellata* Lindl. + *Java*
- Gongora maculata* *pallida* *guyana* +
- " *odoratissima* +
- Lycaste collayi* +
- Maxillaria aromatica* +
- " *humboldtiana*

- Maxillaria Collayi*
- " *crocea* Lindl. + *Brasil.*
- " *Quesada* Lindl. + *Mexico*
- " *fusca* +
- " *Maxillaria*
- " *Humboldtiana* + Lindl. *Mexico*
- " *lutea* +
- " *ochroleuca* +
- " *Kolliponii* +
- " *Squatter* + *Hook. Ind. orient.*
- " *Stapelioides* + *vel Hylobium*
- " *semifolia* Lindl. +
- Megaclinium maximum* +
- Nictia procera* +
- Oncidium* *multilobatum* + *Sw. Lindl.*
- " *papilio* Lindl. *Ind. orient.* +
- " *puberulum* + *Sw. Lindl.*
- " *puberulum* + *Sw. Lindl.*
- Pholidota umbrosata* + *Lindl.*
- Pristeria Barkeri* + *Ind. orient.*
- Phajus maculatus* *Sw. Lindl.* +
- " *grandiflorus* *Sw. Lindl.* +
- Renanthera coccinea* *Sw. Lindl.* + *China*
- Stelis micrantha* + *Sw. Lindl.*
- Stenopoma lindleyana* +
- " *oculata* + *Lindl. Brasil.*
- " *eburnea* Lindl. + *Brasil.*
- " *punctata* +
- " *Wardi* Lindl. + *Venezuela*
- Sarcanthus rostratus* Lindl. *China* +
- Vanilla planifolia* +
- " *aromatica* + *América*
- " *peruviana* + *Ind. orient.*

*Incidium ampliatum* Lind.

*Stenopaea grandiflora*

*Cattleya mossiae* superba

*Aspidistra lucida*

*Cyrtopogon squarrosus*

*Cattleya intermedia*

*Aspidendron ciliare*

1707

1707

*[Faint, mostly illegible handwritten notes and bleed-through from the reverse side of the page.]*

Aroidee coltivate nell' i. r. orto botanico  
 di Padova nell'anno  
 1861

<i>Aconitum helleborifolia</i>	<i>Caladium auritum</i>
<i>Anthurium crubescens</i>	" <i>bicolor</i>
" <i>Galeotti</i>	" " <i>pellucidum</i>
" <i>latifolium</i>	" " <i>picturatum</i>
" <i>panduratum</i>	" <i>Brognaertii</i>
" <i>variabile</i>	" <i>Chantini</i>
<i>Arum Arisarum</i>	" <i>divaricatum</i>
" <i>bubiferum</i>	" <i>esculentum</i>
" <i>Colocasia</i>	" <i>cuchloa</i>
" <i>corsicum</i>	" <i>haematostigmum</i>
" <i>crinitum</i>	" <i>Houlletii</i>
" <i>Tracunculus</i>	" <i>metallicum</i>
" <i>italicum</i>	" <i>marmoratum</i>
" <i>macrorhizon</i>	" <i>Neumannii</i>
" <i>maculatum</i>	" <i>obtusiloba</i>
" <i>orientale</i>	" <i>odoratum</i>
" <i>pictum</i>	" <i>pellatum</i>
" <i>tennifolium</i>	" <i>pictum</i>
" <i>trilobum</i>	" <i>poecile</i>
" <i>triphyllum</i>	" <i>sagittae-folium</i>
<i>Calla Dracontium</i>	" <i>sequinum</i>
<i>Caladium argyrifolium</i>	" " <i>pictum</i>

Incidium  
Stenopaea  
Cattleya  
Aspidistra  
Cylobium  
Cattleya  
Epidendrum

Casadium viviparum  
" Werschaffeltii  
" Lanthorizum  
D'effembachia cordata  
Mousteria arborea  
Philodendrum Appunianum  
" biquinatifidum  
" bisectum  
" dissectum?  
" crassifolium



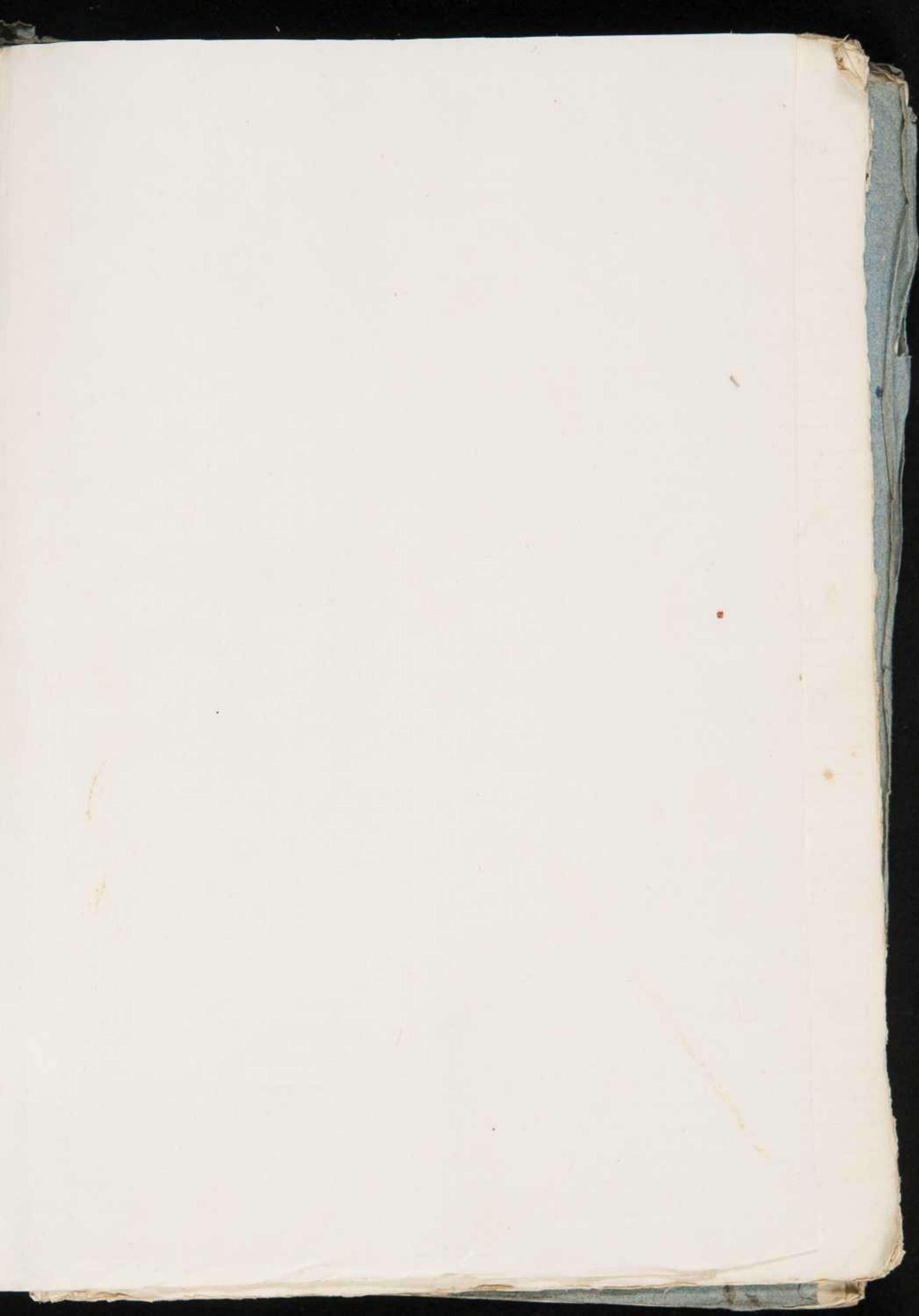

In  
Sta  
Cat  
Asj  
Cyl  
int  
Cp

*[Faint, illegible handwritten text, possibly bleed-through from the reverse side of the page]*

2

2. 1. 1.

Plante crasse

*Aconium* balsamiferum Webb. et Berth.

" barbatum W. et B.

" holochrysum W. et B.

" Smithii W. et B.

" stryfolium W. et B.

" Youngianum W. et B.

*Agave* americana L.

" — variegata Hort.

" brachystachys Cav.

" filifera Lam.

" fectida L. *D. Pourroya gigantea*

" geminiflora Brand.

" luviana Hit.

F " rufocantha

" Teocan

" univittata Haw.

" vivipara L.

" yuccifolia Hed.

*Anacampses* arabicoides Linf.

" filamentosa Linf.

" lanceolata W.

" rufescens W.

" telephiostrum W.

- Aloe acinacifolia* Jacq.  
 " *acuminata* Haw.  
 " *africana* Mill.  
 " — *variegata* Haw.  
 " *albicans* Haw.  
 " *albopectata* Schult.  
 " *altissima* Schult.  
 " *angulata* W.  
 " *angustifolia* Haw.  
 " *drachnoides* Mill.  
 " *arborescens* Mill.  
 " *atroviridis* DC.  
 " *attenuata* Haw.  
 " — *clariperla* Schult.  
 " *barbadosensis* Mill.  
 " *Bowiea* Schult.  
 " *brevifolia* L. Dyck.  
 " *caesia* Salisb.  
 " *caudicans* Schult.  
 " *carinata* Mill.  
 " *ciliaris* Haw.  
 " *caumelini* W.  
 " *caespitosa* Salisb.  
 " — *parviflorata* M. Schomb.  
 " *crassifolia*  
 " *cymbifolia* Schrad.  
 " *depressa* Haw.  
 " *distans* Haw.  
 " *disticha* L.  
 " — *major* Haw.  
 " *echinata* W.  
 " *elongata* Mill.  
 " *excavata* W.  
 " *fasciata* Salisb.  
 " *ferax* Lam.  
 " *foliolosa* Haw.  
 " *frutescens* Lam.  
 " *glabra* Haw.  
 " *glauca* Mill.  
 " *gracilis* Haw.

*Distans* Haw.

*Distans* Haw.

<i>Alce grandata</i>	Schult
" <i>gradicentata</i>	Saluz
" <i>Hauertii</i>	Mort. nap.
" <i>imbricata</i>	Haw
" <i>incurva</i>	Haw
" <i>intermedia</i>	Haw
" <i>latifolia</i>	Haw
" <i>mirabilis</i>	Haw.
" <i>mitriformis</i>	W.
" — <i>elaticor</i>	Saluz
" <i>neuronata</i>	Schult
" <i>nigricans</i>	Haw.
" <i>obovata</i>	Saluz
" <i>obscura</i>	Mill.
" <i>obscurensis</i>	Mart.
" <i>obtusifolia</i>	Saluz
" <i>paniculata</i>	Jacq.
" <i>papillosa</i>	Saluz
" <i>parva</i>	Schult
" <i>plicatilis</i>	Mill.
" <i>prolifera</i>	Haw.
" <i>pseudangulata</i>	Saluz
" <i>punctata</i>	Mart.
" <i>pubera</i>	Haw.
" <i>purpurascens</i>	Haw.
" <i>quinqueangularis</i>	Sch.
" <i>radula</i>	Jacq.
" <i>recurva</i>	Haw.
" <i>Steinwartii</i>	Saluz
" <i>reticulata</i>	Haw.
" <i>retusa</i>	L.
" <i>rigida</i>	DC.
" — <i>expansa</i>	Saluz
" <i>rufosa</i>	Saluz
" <i>saxatilis</i>	Haw.
" <i>scaberima</i>	Saluz
" <i>scabra</i>	Schult
" <i>semimargaritifera</i>	Saluz
" — <i>major</i>	Saluz
" — <i>media</i>	H. Vind.

*Al. crispifolia* Saluz

*Al. ac subcarnata*

*Aloe* *perla* W.  
*pectinata* Lam.  
*spicata* L.  
*spiralis* L.  
*trigona*  
*spiralis* Salis.  
*subattenuata* Salis.  
*subcausata* Salis.  
*— picta* Salis.  
*subfasciata* Salis.  
*subferax* Haw.  
*subnigricans* Spreng. Spr.  
*subrigida* Schult.  
*subverrucosa* Salis.  
*— parvipunctata* Salis.  
*fulcata* Salis.  
*tepidata* Schult.  
*torquata* Schult.  
*terreosa* Haw.  
*tuberculata* Haw.  
*turgida* Schult.  
*variegata* L.  
*verrucosa* Art.  
*virens* Haw.  
*vulgaris* L.  
*anthracantha* W.

*Calceolaria* ~~*triplicifolia*~~ L.  
*canescens*  
*—* ~~*puberula*~~ Jacq. fl.  
*reniformis* Mill.  
*parvifolia* L.  
*Calanthe* *aegyptiaca* W.  
*— coccinea* H. B. K.  
*— crenata* Haw.  
*— laciniata* W.  
*— pinnata* Pers.

*Cereus* *antungalus* H. B.  
*alispinus* Lam.  
*anguliger*  
*articulatus* Hoff.  
*auriculatus* L.  
*barnicensis* Lam.  
*Bouplandii* Benth.  
*candicans* Willd.  
*hemisphaericus*  
*Javanicus*  
*chalybeus* L.  
*Eulerianus* L.  
*cinerascens* L.  
*coarctatus* Lam.  
*coarctatus* Lam.  
*columnaris* Lam.  
*fastigiatus* H. B.  
*Dumontieri* Hort.  
*Dyckii* Hort.  
*eburneus* Lam.  
*Ehrenbergii* Hort.  
*erectus* Lam.  
*eriphorus* H. B.  
*extensus* Lam.  
*Eylesii* H. B.  
*flagelliferus* Mill.  
*flaccidus* Lam.  
*Forsbergii*  
*formosus* Hort. L.  
*gabulobryans* Hort.  
*glacialis* Lam.  
*glebosus*  
*gloriosus* Hort. L.  
*grandiflorus* Mill.  
*pl. albo*  
*gracilis* Lam.  
*Gibbousus* Hort.  
*Haworthii* L.  
*heptagonus* Lam. L.

Idem ac *C. Braunii*

Idem ac *C. Heyeri*

*Ceruus* *halagenus* *Haw*  
*— minor* *Hort.*  
*— octogonus* *Hort.*  
*— Hookeri* *A. Wood*  
*— Myrtina* *Salisb.*  
*— Jamarana* *Salisb.*  
*— Jenthesformis* *Sweet*  
*— Kermanshi*  
*— lanceolatus*  
*— lanceolatus* *Haw*  
*— latifolius* *Lucas*  
*— leptophyllus* *W.*  
*— luteolus* *Salisb.*  
*— marginatus* *W.*  
*— Mastianus* *Lucas*  
*— Meritjanus* *W.*  
*— multicaularis* *Haw*  
*— multiflorus* *A. Wood*  
*— nectropus*  
*— niger* *Salisb.*  
*— nigricaulis* *L.*  
*— obtusifolius* *Haw.*  
*— olivaceus* *Salisb.*  
*— orbatus* *J. Dou*  
*— oxybotanus* *W.*  
*— pellucidus* *A. Wood*  
*— pentagonus* *Haw.*  
*— pentastylus* *W.*  
*— propinquus* *W.*  
*— peruvianus* *Haw*  
*— abnormis* *Sweet*  
*— phyllanthoides* *W.*  
*— polilobus vel lobatus* *W.*  
*— phyllanthus* *W.*  
*— pruriens* *Salisb.*  
*— pruriens* *Salisb.*  
*— ramosus* *Horn.*  
*— replansus* *Haw.*  
*— rostratus* *Lucas*

St.  
 Ci  
 Cy  
 iati  
 Cy

3

200



<i>Cereus</i>		
"	<i>hogeus</i>	Haw.
"	<i>Schellajeri</i>	Peiff.
"	<i>Schottii</i>	Hornem.
"	<i>Schrankii</i>	Luscovm.
"	<i>semitis</i>	Salva.
"	<i>serpentinus</i>	Lagase.
"	<i>setaceus</i>	Salva.
"	<i>Smutseri</i>	Peiff.
"	<i>speciosa</i>	Peiff.
"	<i>— Africa</i>	
"	<i>speciosissimus</i>	W.
"	<i>— Bogdi Hort.</i>	
"	<i>— Eugenia Hort.</i>	
"	<i>— Francae Forrest</i>	
"	<i>— Guillaudieri</i>	
"	<i>— Mithulinslii Hort.</i>	
"	<i>— Thymii</i>	
"	<i>spinulosus</i>	
"	<i>strictus</i>	W.
"	<i>subgranulosus</i>	Haw.
"	<i>pyramidalis</i>	Peiff.
"	<i>tetragonus</i>	Haw.
"	<i>— ramosus</i>	Hort.
"	<i>Thymii</i>	
"	<i>triangularis</i>	Haw.
"	<i>— major</i>	H. Hamb.
"	<i>— pictus</i>	Hort.
"	<i>triqueter</i>	Haw.
"	<i>tubiferus</i>	Peiff.
"	<i>validus</i>	Haw.
"	<i>variabilis</i>	Peiff.

— *Scopaei* *speciosus* *abbe*

*Lespedeza africana*  
" *Eichstoma* Haw.  
" *elegans* Hook

*Cotyledon corymbosa* How.  
" *crispata* W.  
" *hemisphaerica* L.  
" *horizontalis* Supp.  
" *papilioniflora* Wal.  
" *orbiculata* L.  
" — *parviflora* Hort.  
" — *obovata* Hort.  
" *vaucosa* Haw.  
" *spuria* L.

*Craspula arborescens* W.  
" *lobata* L.  
" *lobata* Det.  
" *cotyledonifera* L.  
" *glomerata* L.  
" *lactea* Det.  
" *laucelata* Eubl.  
" *marginalis* Det.  
" *obliqua* Det.  
" *orbicularis* L.  
" *petiolaris* L.  
" *perfoliata* Lam.  
" *patulata* Thunb.  
" *tetragona* L.

*Cheveria bracteolata*

- caespitosa G.
- campanulata
- coccinea G.
- fulgens G.
- gibbiflora G.
- grandiflora HBK.
- racemosa Lamour.
- rosea
- scabrida Willd. Syn. vel puberula
- sp. nova

*Cebinocactus copleyensis* Lem.

- 3.1. • corymbosus A. Ber.
- corymbosus G.
- — latissimus A. Ber.
- crispatus G.
- furcatus
- Decussatus W.
- Pennatus L.
- Echinus G. et Deltoideus Engelb.
- — gibbus L.
- Eynesis W.
- subcaulibus Lem.
- crinatus
- excelsus DC.
- — gibbus Hort.
- gibbus
- granulosus Lem.
- hemisphaer. Lem.
- hypericiformis
- latissimus
- leucanthus Zucc.
- Lyallii

11 *Echinocactus mammulosus* Linn.

*Echinocactus* Linn.

• *Muhlb. Linn. vel ornatus* H.

• *monticola* Sw.

• *Mexicana* Linn.

• *obvallatus* H.

• *Ottomij* Linn.

• *origimus* Linn.

• *pectinatus*

• *pentagonus* Meyer. Salis.

• *platyacanthus* Lk.

• *platyceras* Linn.

• *polylepis* Salis.

• *pruinifolius* Otto.

• *recurvus* Lk.

• *robustus* Link.

• *Stipa* Linn.

• *Selloianus* Lk. & Otto.

• *testiflorus* Hook.

• *texianus* Horn.

• *spiralis* Horn.

• *puberulus* L.

• *puberulus* Link.

• *fulviflorus* Vahl.

• *terniflorus* Lk.

112 • *tenaxifolius* Link.

• *turbinatus* H.

• *villosus*

• *Pfeifferi* Hook.

• *Williamsonii* Linn.

• *Wittleri*

*Echinosyris castanea* Engelm.

" *Peruviana* Lam.

" *globosa*

" *Asarubiana* Hoff.

" *multiflex* Zucc.

" *oxygona* Zucc.

" *pectinata* Engelm.

" *polytrichus*

" *polynocarpa*

" *pulchella* Zucc.

" *turbinatea* Hoff.

*Euphorbia altissima* Lam.

" *albica* Hoff.

" *altissima* Hoff.

" *truncata* Lam.

" *—* *occidentalis* Hoff.

*Euphorbia agraria*

" *aleutica* L.

" *amurensis* L.

" *auriculata* Ait.

" *antiquorum* L.

" *atropurpurea* Presl.

" *biglandulosa* Desf.

" *Bojeri* Hoff.

" *caespitosa* Tenore.

" *caucasicus* L.

" *caput Medusae* L.

" *chamaecybe* L.

" *chamaecybe* L.

" *cyathophora* L.

" *cyathophora* L.

" *reflexa* Sibth.

" *rubra* L.

*Euphorbia* *dentata* *Alex.*  
*"* *palustris* *L.*  
*"* *creta* *W.*  
*"* *virgata* *L.*  
*"* *retusa* *Gr.*  
*"* *foliata* *L.*  
*"* *fulgens* *Ram.*  
*"* *gemiculata* *Ortiz.*  
*"* *glauca* *Steud.*  
*"* *globose* *Link.*  
*"* *gracca* *Wulf.*  
*"* *gracilis* *Haw.*  
*"* *helioscopia* *L.*  
*"* *heptagon* *L.*  
*"* *hypericifolia* *L.*  
*"* *italica* *Sauv.*  
*"* *lactuca* *Haw.*  
*"* *lagasae* *Sp.*  
*"* *latifolia* *L.*  
*"* *lenticularis* *W.*  
*"* *lucida* *W. et H.*  
*"* *mamillaris* *L.*  
*"* *mauritanica* *L.*  
*"* *melanocentata* *Bertol.*  
*"* *melocarpis* *Strob.*  
*"* *neohesperidifolia* *Haw.*  
*"* *obliquifolia* *L.*  
*"* *ovifolia* *L.*  
*"* *scandens*  
*"* *virgata* *W.*  
*"* *officinaria* *L.*  
*"* *orientalis*  
*"* *cruciatifolia* *Paug.*  
*"* *pallida* *W.*  
*"* *palustris* *L.*  
*"* *peplus* *L.*  
*"* *persica* *H. Kunt.*  
*"* *pilosa* *L.*

St  
 Ca  
 Cy  
 Cy  
 Cy

3  
 2

- Euphorbia pulchifera* L.  
*" piscatoria* Aub.  
*" polkynsa* L.  
*" platyphylla* L.  
*" procera* Bieb.  
*" prostrata* Aub.  
*" pruinifolia* Jacq.  
*" puberula* Lam. *et sic fulgens Mart.*  
*" salicifolia* Hoff.  
*" sanguinea*  
*" stamposifolia*  
*" tetiflora*  
*" serrulata* Paul.  
*" spinosa* L.  
*" splendens* Buj.  
*" — Breoni* Hort.  
*" thymifolia*  
*" tirucalli* L.  
*" triangulata* V. J.  
*" trigona* Lam.  
*" trigonocarpa* L. C. D.  
*" trinervis* Bert.  
*" ualensis* Fisch.  
*" variegata* C. B. R.  
*" veneta* W.  
*" verrucosa* L.  
*" virgata* W. et K.

( *Fouquieria glandulosa* Roxb. *Andrea*  
*Widdowsonii*

*Browallia* Hort

- |   |  |
|---|--|
| <i>Steya</i> <i>carnosa</i> B. Br.        | <i>Kleinia</i> <i>autophylla</i> Jacq. |
| <i>"</i> <i>occidentalis</i> Hort         | <i>"</i> <i>articulata</i> Lam.        |
| <i>"</i> <i>Paxtonii</i>                  | <i>"</i> <i>carnosa</i> V. J.          |
| <i>"</i> <i>puberula</i>                  | <i>"</i> <i>filicifolia</i> Lam.       |
| <i>"</i> <i>variegata</i>                 | <i>"</i> <i>Standertii</i> W.          |
| <i>"</i> <i>umbellifera</i> B. Br.        | <i>"</i> <i>verticillata</i> Lam.      |
| <i>Leptocarpum</i> <i>complanatum</i> Sp. | <i>"</i> <i>repens</i> Lam.            |
| <i>"</i> <i>Knightii</i> Sp.              |  |
| <i>"</i> <i>Myrsinifolium</i> Sp.         |  |
| <i>"</i> <i>peruvianum</i> Lam.           |  |

*Mammillaria acanthophlegma* Lehmann

• *acanthophlegma* Lehmann

• *albida* Stage

• *angularis* DC.

• *angularis* A. Ber.

• *pubescenti-striata* Lehmann

• *aristata*

• *aurea* Lehmann

• *bicolor* Lehmann

• *caespiticia* DC. *hirsuta* Lehmann

• *cornuta* Lucc.

• *caudata* Lehmann

• *coelestis* Chry.

• *chrysantha* A. Ber.

• *clava* Sp.

• *clavata* Mart.

11 • *cornuta* DC.

• *cornuta* DC.

• *curvata*

• *crinita* DC.

• *occidentalis* Lehmann

• *decipiens* Schrad.

• *epula* Haw.

• *flavescens*

7 • *delicatula* Lehmann

• *echinata* DC.

• *confusa* Sch.

• *elegans* DC.

• *divergens* DC.

• *crinita* A. Ber.

• *expansus* Lucc.

• *caudatus*

• *flavescens* DC.

• *fragrans*

• *fulva* Schrad.

• *glabrata* Mart.

• *glaberrima* Mart.

• *gracilis* Mart.

• *helictes* DC.

*amabilis* Brand.

• *approximata* Engelm.

*caudata* Schrad.

• *formosa* Schrad.

• *Forsteri* Mart.



*Maunibellaria hexacantha floribunda* Mart.

• *lystrix* Mart.

• *inunda* Hoffm.

*P. ac. rhacantha*

• *harveyana* Mart.

• *arvensis* cristata Mart.

• *benicensis* affinis Salisb.

• *leucocoma* H. B. K.

• *longicauda* DC.

• *sericata* Mart.

• *magnumma*

*Missouriensis* Greene.

• *truncata* Lam.

• *obovata* Willd.

• *obovata* Mart.

• *laevigata* Lam.

• *capitata*

• *perotacaritica* Hoffm.

• *spiffenii* Benth.

• *phlegmaria* Lam.

• *polytricha* Mart.

• *perotacaritica* Greene.

• *polytricha* Mart.

• *prolifera* Lam.

• *puberula* H. B. K.

• *pusilla* DC.

• *major* Mart.

• *pyracantha* Mart.

• *pyracantha* Lam.

• *quadrifida* Mart.

• *raphidocantha* Lam.

• *recurva* Lam.

*P. ac. M. strumosa*

• *rhodantha* L.

• *aureiceps*

• *rutila* DuRoi.

• *lebeliana* Mart.

*Strobiliferus* Schreb.

• *sericea* Mart.

• *sericea* Lam.

• *setosa* L.

• *spiculata* Mart.

• *subangulata* DC.

• *subpolytricha* Lam.

• *subsericea* Mart.

• *tetracantha* H. B. K.

• *tenuis* DC.

• *tetracantha* Lam.

• *tetracantha* H. B. K.

- 11
- Spumellaria repensiformis* Suave.
  - " *viripara* Sw.
  - " *verrucosa*
  - " *reticulata* Mart.
  - " *Willebrandii* Otto
  - " *xanthospira* Leche
  - " *xanthotricha* Scherzer
  - " *Zuccariniiana* Mart.

- Melobesius arvensis* Hoffm.
- complanatus* Hoffm.
- mesentericus* L.C.

- Mesobryconium acuminatum* L.
- " *acutum* Sw.
- " *albidum* L.
- " *aleuticum* Sw.
- " *anceps* Sw.
- " *aurantiatum* Sw.
- " *aureum* Sw.
- " *austriale* Lit.
- " *basilatum* L.
- " *blaudum* Sw.
- " *calaniforme* L.
- " *caninum* Sw.
- " *caulescens* Hoffm.
- " *clavatum* Jorg.
- " *collicinum* Sw.
- " *compressum* Sw.
- " *brachylophum* L.
- " *cruciatum* L.
- " *crispulum* L.

*Nepenthes* *crispiflora* Thunb.  
 " *associata* Haw.  
 " *crispiflora* L.  
 " — *glauca* Haw.  
 " *curvisepala* L.  
 " *cyathocoma* Haw.  
 " *distachya* Bot.  
 " *distachya* Mill.  
 " *leucophaea* Haw.  
 " *pedunculata* Haw.  
 " *pyramidalis* Haw.  
 " — *viridula* Hort.  
 " *diffusa* L.  
 " *diversiflora* Haw.  
 " *foliolosa* L.  
 " *echinostoma* Bot.  
 " *erubescens* L.  
 " *falcatiflora* Haw.  
 " *filiformis* Lam.  
 " *floribunda* Haw.  
 " *filamentosa* L.  
 " *perpetua* L.  
 " *formosensis* Haw.  
 " *gemuliflora* L.  
 " *glaciata* Hort.  
 " *glauca* L.  
 " *grandiflora* Haw.  
 " *gropum* Bot.  
 " *heteropetalum* Haw.  
 " *heterophyllum* Haw.  
 " *hirtellum* Haw.  
 " *inclinata* Haw.  
 " *incurva* Bot.  
 " *lacunosa* Haw.  
 " *latum* Haw.  
 " *laxum* Haw.  
 " *Lobmanni*  
 " *longiflora* L.  
 " — *apungens* Hort.  
 " — *rufescens* Haw.

	<i>Mesembryanthemum</i>	<i>longum</i>	Sw.
	"	<i>breve</i>	Sw.
	"	<i>stativum</i>	Sw.
	"	<i>melissae</i>	Sw.
	"	<i>mitis</i>	L.
	"	<i>minutum</i>	Sw.
	"	<i>molle</i>	Art.
	"	<i>viridulum</i>	Sw.
	"	<i>mutabile</i>	Sw.
	"	<i>nitidum</i>	Sw.
	"	<i>robote</i>	Sw.
	"	<i>scutiflorum</i>	L.
	"	<i>eliganterum</i>	
	"	<i>palens</i>	W.
	"	<i>perfoliatum</i>	Sw.
	"	<i>— nicaeanum</i>	W.
	"	<i>pinatifidum</i>	L.
	"	<i>polyanthum</i>	Sw.
	"	<i>peruvianum</i>	L.
	"	<i>praecipuum</i>	Sw.
	"		
	"	<i>ravensolum</i>	Sw.
	"	<i>resolutum</i>	L.
	"	<i>rubicundum</i>	W.
	"	<i>Salvii</i>	Sw.
	"	<i>— elongatum</i>	Salv.
	"	<i>— semiconvolutum</i>	L.
	"	<i>serotinum</i>	Sw.
	"	<i>scaberrimum</i>	Sw.
	"	<i>scapigerum</i>	Sw.
	"	<i>serotinum</i>	L.
	"	<i>setosum</i>	Spemich. <i>et</i> <i>al. echinatum</i>
	"	<i>speciosum</i>	Sw.
	"	<i>spectabile</i>	Sw.
	"	<i>spicatum</i>	L.
	"	<i>spiculatum</i>	L.
	"	<i>strawsonium</i>	Sw.
	"	<i>subulatum</i>	Mill.
	"	<i>triumfolium</i>	L.

St  
Ca  
ly  
at  
ly

7

7

<i>Mesemb.</i>	<i>tortuosum</i>	L.
"	<i>tuberosum</i>	L.
"	<i>umbellatum</i>	L.
"	<i>uncinatum</i>	L.
"	<i>— glaucescens</i>	Salisb.
"	<i>virruculatum</i>	L.
"	<i>villosum</i>	L.
"	<i>virgatum</i>	H.
"	<i>virgatum</i>	Haw.

<i>Opuntia</i>	<i>alata</i>	
<i>Opuntia</i>	<i>albicans</i>	Salisb.
"	<i>amygdala</i>	Sw.
"	<i>andicola</i>	H. Benth.
"	<i>aurantiaca</i>	Willd.
"	<i>brasiliensis</i>	Haw.
"	<i>— procumbens</i>	Salisb.
"	<i>umbelliformis</i>	H. Benth.
"	<i>catacautha</i>	H. Benth.
"	<i>chacariensis</i>	H. Benth.
"	<i>corrugata</i>	Willd.
"	<i>crassa</i>	Haw.
"	<i>curassavica</i>	Mill.
"	<i>cylindrica</i>	H.
"	<i>decipiens</i>	H.
"	<i>denudata</i>	Haw.
"	<i>decumbens</i>	Salisb.
"	<i>dissecta</i>	Salisb.
"	<i>Dillenii</i>	H.
"	<i>elata</i>	H. Benth.
"	<i>exuvata</i>	H.
"	<i>ferax</i>	Haw.
"	<i>fiens lucida</i>	Mill.
"	<i>fotifera</i>	
"	<i>fotifera</i>	Salisb.
"	<i>fragilis</i>	Haw.
"	<i>fulvopurpurea</i>	Salisb.
"	<i>glaucescens</i>	H. Benth.
"	<i>glaucophylla</i>	Willd.

<i>Cylindropuntia glomerata</i>	Haw.
" <i>horrida</i>	Salw.
" <i>imbricata</i>	H.
" <i>intermedia</i>	Salw.
" <i>Alciniae</i>	H.
" <i>laevigata</i>	Haw.
" <i>leptocaulis</i>	H.
" <i>leucantha</i>	H.
" <i>leucosticta</i>	Wendl.
" <i>leucotricha</i>	H.
" <i>megacantha</i>	Salw.
" <i>microcarpa</i> Nutt.	Gallesano
" <i>microcarpa</i>	Salw.
" <i>puberula</i>	H.
" <i>visperrimensis</i>	H.
" <i>minor</i>	Salw.
" <i>macrantha</i>	Haw.
" <i>virginica</i>	Haw.
" <i>oblongata</i>	Wendl.
" <i>oblongicaulis</i>	
" <i>orbiculata</i>	Salw.
" <i>polyantha</i>	Haw.
" <i>psuedo-turca</i>	Salw.
" <i>puberula</i>	H. Vind.
" <i>pubescens</i>	Wendl.
" <i>pusilla</i>	Salw.
" <i>ramulifera</i>	Salw.
" <i>rosea</i>	H.
" <i>rubescens</i>	Salw.
" <i>salicifolia</i>	Parmetti.
" <i>spaldii</i>	
" <i>sericea</i>	J. Dou.
" <i>spinescens</i>	Hill.
" <i>spumilifera</i>	Salw.
" <i>Stapelias</i>	H.
" <i>stricta</i>	Haw.
" <i>subhirsuta</i>	J. Dou.
" <i>tormentosa</i>	Salw.
" <i>triacantha</i>	H.
" <i>tuberculata</i>	Haw.
" <i>Tunda</i>	Hill.
" <i>truncata</i>	J. Dou.

St  
Ca  
Al  
Cy  
at  
Cy

47

Opuntia *laeta*  
 " *vestita* *Sauer*  
 " *vulgata* *Mill.*  
 " *nana* *Mill.*

*Pachyphylum bracteatum*

*Ptilocaulis* *concomita*  
*Guineensis* *Poir.*

*Pectulacaria aspa* *Jacq.*

*Phippalis* *capitata* *Jacq.*  
 " *crispata* *Mill.*  
 " *latior* *Salisb.*  
 " *Picholeuca* *Hort.*  
 " *fasciculata* *Sw.*  
 " *floccosa* *Salisb.*  
 " *fruticosa* *Salisb.*  
 " *ruscumbryanthoides* *Sw.*  
 " *parhyptera* *Mill.*  
 " *platycarpa*  
 " *variolosa* *Mill.*  
 " *remota* *Mill.*  
 " *salicornioides* *Mill.* *et ac. *stovata* *salicornioides* *Mill.**  
 " *Swartziana*  
 " *trigona*

*Pochia* *coccinea* *Mill.*  
 " *cymosa* *Mill.*  
 " *fulcata* *Sw.*  
 " *perfoliata* *Mill.*

*Physocarpus fulvicornis* *Sw.*  
 " *guineensis* *Mill.*  
 " *Zeylanica* *Mill.*

- Sium* *nere* L.  
 " *argenteum* W.  
 " *argutum* L.  
 " *albidum* L.  
 " *altissimum* Pers.  
 " *altissimum* Pers.  
 " *altissimum* Pers.  
 " *angustifolium* W.  
 " *atratum* L.  
 " *Basilianum* Hoffm.  
 " *Boissianum* M. Turc.  
 " *bulbosum* Pers.  
 " *caespitosum* W.  
 " *calabricum* Pers.  
 " *Cynaca* L.  
 " *galicoides* All.  
 " *occidentale* Vahl.  
 " *glaberrimum*  
 " *glaberrimum* W.  
 " *crispatum* Schröd.  
 " *cruciatum* Hoff.  
 " *Paspalifolium* L.  
 " *perfoliatum*  
 " *Ewersii* Led.  
 " *flagelliforme* Salisb.  
 " *fraserianum* Sw.  
 " *glaucum* W. et Kit.  
 " *globulifolium* Moris.  
 " *hirsutum* All.  
 " *hispanicum* L.  
 " *hybridum* L.  
 " *ibericum* Steud.  
 " *involucratum* Bieb.  
 " *montebatium*  
 " *latifolium* Bertol.  
 " *laxiflorum* W.  
 " *littorale* Jacq.  
 " *lividum* W.  
 " *maximum* Benth.

*Sium* *caeruleum*



*Scirpus macranthos*

- " *neglectum* Desv.
- " *schroterianum* Sm.
- " *oppositifolium* Sm.
- " *orientale*
- " *pallidum* Benth.
- " *populifolium* L.
- " *portulacoides* Willd.
- " *pulcherrimum* G.
- " *pulebellum* Michx.
- " *reflexum* L.
- " — *collinum* W.
- " — *crispatum* Lam.
- " *rhodiota* W.
- " *resens* Desv.
- " *rubeus* L.
- " — *decussatum* G.
- " *rupesire* L.
- " *prosylvanicum* H.
- " *sempervivoides* Michx.
- " *sexangulare* L.
- " *sexipium* Presl.
- " *hebelii* Host.
- " *spathulatum* Nees.
- " *stellatum* L.
- " *stoloniferum* Gaert.
- " *telephicoides* Michx.
- " *Telephium* L.
- " — *purpureum* Ehrh.
- " — *fol. varieg.* Host.
- " *terrestris* Michx.
- " *villosum* L.
- " *Wallichianum*

*Sc. ac. rubeus*

<i>Senecio</i>	<i>Senecio arbutifolius</i>	L.	
<i>Ca</i>	" <i>arbutifolius</i>	L.	
<i>Sty</i>	" — <i>purpureus</i>	Herb.	
<i>Ly</i>	" — <i>variegatus</i>	Herb.	
<i>at</i>	" <i>barbatus</i>	Herb.	
<i>By</i>	" — <i>arbutifolius</i>	H. Vid.	
	" — <i>hybridus</i>	Salv.	
	" <i>caucasicus</i>	L.	
	" — <i>subulaciformis</i>	Salv.	
	" <i>villosus</i>	Herb.	
	" <i>flagelliformis</i>	Herb.	
	" <i>globosus</i>	L.	
	" <i>glutinosus</i>	Herb.	
	" <i>Stewartii</i>	Herb. Angl.	
	" <i>Menckii</i>	Herb.	
	" <i>hortensis</i>	L.	
	" <i>molle</i>	Herb.	
	" <i>montanum</i>	Herb.	
	" <i>lobosus</i>	Herb.	<i>et ut globosus Mill. et hortensis L.</i>
	" <i>testaceus</i>	L.	
	" <i>testaceus</i>	Herb.	
	" <i>arbutifolius</i>	L.	
	" <i>Wulfenii</i>	Herb.	<i>et ut globosus Wulf.</i>

<i>Stapelia</i>	<i>asterias</i>	
	<i>ambigua</i>	Mass.
	<i>anguinea</i>	Jacq.
/	<i>bifida</i>	Don
	<i>brevisetris</i>	W.
	<i>buxifolia</i>	Jacq.
	<i>caespitosa</i>	Mass.
/	<i>ciliata</i>	Thunb.
	<i>curvicauda</i> <small>Schultz</small>	
	<i>clupeata</i>	Jacq.
	<i>conspicua</i>	W.
/	<i>deflexa</i>	Jacq.
	<i>divaricata</i>	Mass.
/	<i>europaea</i>	Jussou.
	<i>fusata</i>	Jacq.
	<i>glauca</i>	Jacq.
/	<i>grandiflora</i>	Mass.
	<i>hamata</i>	Jacq.
	<i>hirsuta</i>	/
/	<i>hirtella</i>	Jacq.
	<i>maculosa</i>	Jacq.
	<i>marginata</i>	Jacq.
	<i>niwata</i>	Mass.
	<i>normalis</i>	Jacq.
	<i>obliqua</i>	W.
	<i>picta</i>	Don
/	<i>planiflora</i>	Jacq.
	<i>puchella</i>	Mass.
	<i>rectiflora</i> <small>Jacq.</small>	
	<i>reflexa</i>	Haw.
	<i>replicata</i>	Jacq.
	<i>revoluta</i>	Mass.
	<i>seriflora</i>	Jacq.
	<i>rufa</i>	Mass.
/	<i>serotina</i>	Mass.
/	<i>variegata</i>	L.
	<i>verrucosa</i>	Mass.
/	<i>virginica</i>	

*parviflora* Tabac

*tridactyla*

<i>Talinum canefolium</i>	W.
" <i>patens</i>	W.
" <i>purpureum</i>	Salisb.
" <i>revolutum</i>	Swind.
" <i>terrestris</i>	Pursh

<i>Yucca abyssinica</i>	Hort.
" <i>aloifolia</i>	L.
" <i>angustifolia</i>	Pursh
" <i>crenulata</i>	Swind.
" <i>Evansii</i>	L.
" <i>filamentosa</i>	L.
" <i>gloriosa</i>	L.
" <i>peruviana</i>	
" <i>quadricolor</i>	Hort.
" <i>recurva</i>	Salisb.

2157

Catalogo MS. piante Orto bot

1845  
1858

N. 217

Polizza di spese sostenute dal sottoscritto Capo Giardiniere  
del Museo botanico nel secondo semestre  
del 1.º semestre 1868.

	L.	C.
Per affrengione di Lettere a Vienna e Basilea		69
Per olio e brava per nomi delle piante		96
Per Brava ed olio colto per i castelli	1	28
Per lettere mandate in Australia	2	25
Per libri di botanica ricinti da procurare per la Libreria	1.	65
Per carte da vivere	1.	60
Per trasporto d'una tavola di Palma di Verona	1	
Per filo di ferro in più volte	1.	75
	<u>L.</u>	<u>11 09</u>

Il Capo Giardiniere

Catalogo dell'orto Botanico

Class. I.

(1845-1858)

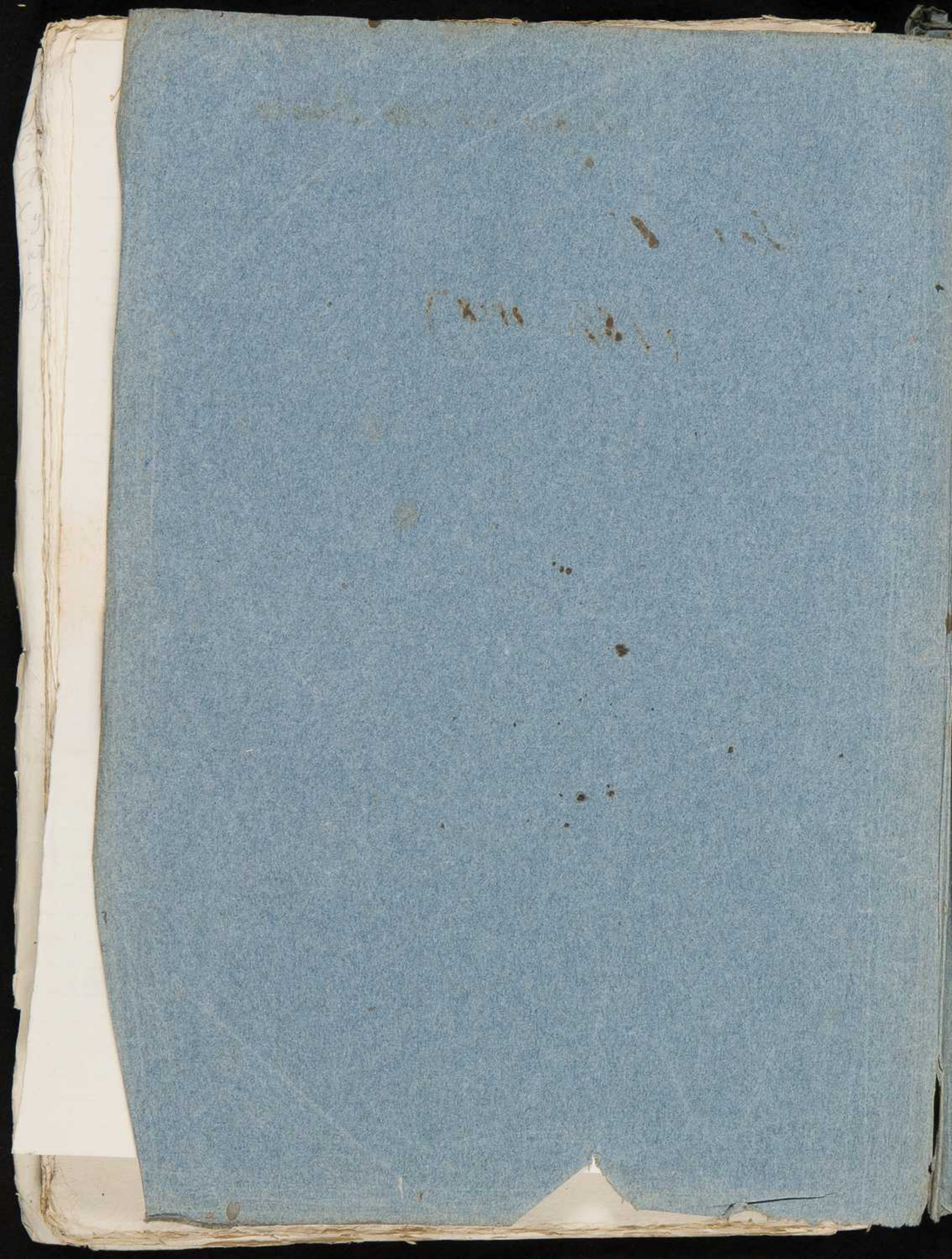



*Loranthus chilensis* Hook.

~~*Abies Fagaria* Hart.~~

*Abrus precatorius* L. | lign. / cal. /

*Abutilon album* Schlecht. | lign. / frug. /

" *arabium* Rauh. | lign. / frug. /

" *arborescens* Don | lign. / leg. /

" *aurantiacum* St. Hil. | lign. / leg. /

- " *Bedfordianum* (lign.) (frug.)

" *Berriarum*

- " *bonariense* Kost. & Schmidt. | lign. / leg. /

" *coccineum* DC. | lign. / leg. /

" *opulentum* Juss. | lign. / leg. /

" *indicum* Don | lign. / leg. /

- " *pauciflorum* | lign. / leg. /

" ~~*populifolium* Sweet~~

" ~~*Stegii* Turz.~~

" ~~*Sonneratianum* Sweet~~

" ~~*tiliaefolium* Sweet~~

- " *venosum* Lamour. | lign. / frug. /

" ~~*venosum* Schlecht.~~

*Acaia acanthophora* W. | lign. / frug. /

" *affinis* Sweet Sweet | lign. / frug. /

" *alata* R. Br. | lign. / frug. /

" *angustifolia* Wendl. | lign. / frug. /

" *balsamica* Rollin. | lign. / frug. /

" *Calamifolia* Lindl. | lign. / frug. /

" *Cavenia* Benth. | lign. / frug. /

" ~~*Cavenia*~~

" *cordata* Sweet | lign. / frug. /

" *cornigera* W. | lign. / cal. /

" *cultiformis* Hook.

" *cyanophylla* Reuth.

" *Cylogis* Cunningham. | lign. / frug. /

" *dealbata* Lk.

" *decipiens* R. Br.

*Abelia rufifolia* floribunda

" *triflora* R. Br. (lign.) (leg.)

*Abies canadensis* Mill. *Appalini*

~~*Abies*~~ *Brunniana* Thunb.

" *canadensis* Poir. (lign.)

" *cephalonica* Steud. (lign.) (s. d.)

" ~~*cephalonica*~~ *glaberrima* Steud. (lign.) (s. d.)

" *Menziesii* Dougl. (s. d.) (s. d.)

" *Pindron* Rich. (s. d.) (s. d.)

" *Morinda* Royle. (s. d.) (s. d.)

" ~~*Morinda*~~ *peruviana* Lam. (s. d.) (s. d.)

" *pyramidalis* (s. d.) (s. d.)

" *religiosa* Humb. (s. d.) (s. d.)

" ~~*religiosa*~~ *orientalis* Dougl. (s. d.) (s. d.)

" *Smithiana* Dougl. (s. d.) (s. d.)

" *spectabilis* Lam. (s. d.) (s. d.)

" ~~*spectabilis*~~ *virginiana* (s. d.) (s. d.)

" ~~*spectabilis*~~ *virginiana* (s. d.) (s. d.)

" ~~*spectabilis*~~ *virginiana* (s. d.) (s. d.)

*Abroma augusta* L.

" ~~*populifolium* Sweet~~

" *striatum* | lign. / frug. /

et *Sida sericea* Hook

*argyrophylla*

" *binaria*

*Acaia* *deussata* H. Nees. / lign. / frig. /

*multiflora* Benth.

" *diffusa* Kew

" *distachya* DC. / lign. / sep. /

" *donnell-smithii* Deff.

" *oblongata* Sieb. / lign. / frig. /

" *obovata* H. Hiigel.

" *farneisiana* W. / lign. / sep. /

" *filicina* W.

" *floribunda* W. / lign. / frig. /

" *glauca* W. / lign. / sep. /

" *glaucifera* W. / lign. / frig. /

" *gravesolens* Gunnigh. / lign. / sep. /

" *hastulata* Sims

" *latifolia* Hort. / lign. / frig. /

" *hippidula* W. / lign. / sep. /

" *horrida* W. / lign. / cal. /

" *hourstonii*

" *humei* H. MoDood. / lign. / cal. /

" *insignis* Hoffm. & G. / lign. / frig. /

" *semiacanthata*

" *julibrissin* W. / lign. / s. d. /

" *juniperina* W. / lign. / frig. /

" *lanata*

" *lebbekii* W. / lign. / cal. /

" *lehmannii* / lign. / sep. /

" *leucocephala* Britton. / lign. / sep. /

" *leucophylla* Benth.

" *lineata* Cunningham. / lign. / frig. /

" *linifolia* W. / lign. / frig. /

" *longifolia* W. / lign. / frig. /

" *longissima* <sup>Host</sup> *glauca* / lign. / frig. /

" *lophantha* W.

" *speciosa* Hort.

" *marginalata* A. G.

" *melanoxyloides* / lign. / frig. /

" *muricata* W.

" *multinervis* DC.

*Acaena nigricans* Hil. / lign. / sep. /  
 " *nitida* Heyn.  
 " *obliqua* W. / lign. / frug. /  
 " *paradoxa* DC.  
 " *peregrina* W. / lign. / sep. /  
 - " *polymorpha* / lign. / frug. /  
 " *portoricensis* W. / lign. / cal. /  
 " *prostrata* Lodd. & / lign. / cal. /  
 " *pubescens* Hil.  
 " *pugioniformis* Wedd. / lign. / frug. /  
 " *pubescens* R. Br. / lign. / frug. /  
 " *riparia* Humb. / lign. / cal. /  
 - " *salicifolia* / lign. / frug. /  
 " *sericea* / lign. / cal. /  
 - " *serotina* / lign. / cal. /  
 x " *sinuata*  
 " *Sophorae* Desf. / lign. / frug. /  
 " *Spini* Balb. / lign. / frug. /  
 " *Spiralis* Hugel Dougl.  
 " *stipulata* DC. / lign. / frug. /  
 " *Sturtii* / lign. / sep. /  
 " *suaveolens* W. & / lign. / frug. /  
 " *tetragona* W. / lign. / sep. /  
 " *tomentosa* W. / lign. / frug. /  
 " *trinervata* Sieb. / lign. / frug. /  
 " *undulata* W. / lign. / frug. /  
 " *longissima* H. Pat. / lign. / frug. /  
 " *congesta* W. / lign. / cal. /  
 " *vera* W. / lign. / frug. /  
 " *verticillata* W. / lign. / frug. /  
 " *vestita* R. Br. / lign. / frug. /  
 " *vifosa* Wendl. & / lign. / frug. /

- *Manauui* H. Bon.  
*serratistylis* Hill  
 - *obscura* DC.  
 - *obtusata*  
 - *oxycedrus*  
 - *pendula* Cunningham  
 - *pyramidalis* H. Melb.  
 - *platyptera* H. Pat.

Dem au *Diffusa*

- " *repens*  
 - " *rotundifolia*

- *senegalensis* H. Bon.

- " *Stewartii* / lign. / cal. /

Dem au *obliqua* Lam.

Dem au *DoDonisifolia* Desf.

*Acaena adspendans* Vahl.  
 " *ovalifolia* R. et P. / lign. / frug. /  
 " *Sanguisorbae* Vahl. / lign. / frug. /  
 " *sericea* Jacq. fil.

- *sarmentosa* Cunningham

*Acalypha cordata* Thunb. / lign. / sep. /

" *hippida* W.

" *indica* L.

/ ann. / s. D. /

" *rubra* W. / per. / frig. /

" *scabrosa* Sw. / per. / sep. /

" *singala* L. / lign. / cal. /

*Acanthopetalum amplexicaule* Kar. et K.

*Acanthophyllum variegatum* F. et M. / lign. / sep. /

*Acanthopodium bicolor* Lindl. / per. / cal. /

*Acanthopodium humile* DC. ~~hippidum~~ DC. / ann. / s. D. /

" *humile* DC. / ann. / s. D. /

*Acanthus mollis* L.

" *Schottianus* <sup>Sp. Vind.</sup> / per. / s. D. /

" *spinosus* L. / per. / s. D. /

*Acanthostachys strobilacea* / per. / cal. /

*Acanthus niger* Hill.

*Acer barbatum* Muhl.

" *campestre* L.

" *colticum* *fol. rubrif.*

" *dogyanum* Ehrh.

" *ibericum* Sieb.

" *monspesulanum* L.

" *negundo* L.

" ~~negundo~~ *oblongum* L.

" *oblongifolium* Torr.

" *opulifolium* Willd.

lign. / s. D. /

" *palmatum* Thunb.

" *pennsylvanicum* L.

" *platanoides* L.

" *pseudoplatanus* L.

" *saccharinum* L.

" *tataricum* L.

*Achillea acuminata* LeFeb.

" *ageratum* L.

" *authemoides* W.

" *applanifolia*

" *brevifolia* H. Frag.

" *coronifolia* W.

per. / s. D. /

" *villosifolia* W. et K.

" *ducolorans* Schrad.

" *decumbens* Lam.

- Achillea* *dentifera* DC.
- " *filipendulina* Lam.
- " *filicifolia* Sieb. / per. / s. D. /
- " *geraniifolia* W.
- " *holoserena* Sieb. Lam.
- " *ligustica* All. / per. / sp. /
- " *magica* L.
- " *marginata* Tausch
- "  *millefolium* L. < / per. / s. D. /
- " *mongolica* Fisch.
- " *myriophylla* W.
- " *nobilis* L. / per. / sp. /
- " *ochroleuca* Ehrh.
- " *pectinata* W.
- " *sanctolina* L. / per. / s. D. /
- " *sotacea* W. et K.
- " *stricta* Schlecht. <
- " *tanacetifolia* All. / per. / sp. /
- " *thomasiana* Hall. fil. / ~~per. / sp. /~~ / per. / s. D. /
- " *tomentosa* L. / per. / sp. /
- " *versicolor* H. Frag. / per. / s. D. /

" *microphylla* W. / per. / s. D. /

*Domus dentifera* DC.

- Achimenes*
- Achras* *orientalis* Hort. / lign. / cal. /
  - Achyrocline* *molle* Schauer / ann. / s. D. /
  - Achyrocline* *alba* <sup>Engelm.</sup> ~~Engelm.~~ / per. / sep. /
  - " *argentea* Lam.
  - " *aspera* L. / lign. / sep. /
  - " ~~...~~
  - " *umbellata* Schrad. / per. / sep. /
  - Achyrocline* *flavida* DC. / ~~per. / sep. /~~ / lign. / sep. /
  - Achyrocline* *gorgioides* DC.
  - " *helveticus* Scop. / per. / s. D. /
  - " *oxydanthus* DC. <
  - Aconitum* *anthora* L.
  - " *barbatum* Patrin. / per. / s. D. /

*Acineta* Humboldtii (per. / cal. /)

*Aconitum* *dissectum* Don

" *exulsum* Reichb.

" *Gueldini* Reichb.

" *Lycostomum* L.

per. / s. 2. /

" *Napellus* L.

" — *eminens* Koch

" *ochroleucum* C. H. M.

" *orientale* Mill.

" *Storckianum* Rehb.

" *variegatum* L.

per. / s. 2. /

*Aconitum* *calamum* L.

" *gramineum* Hil.

per. / s. 2. /

*Strogilochin* *chenopodioides* Schrad.

ann. / s. 2. /

*Stropera* *Lodigesii* Lindl.

- " *fusca*

- " *species nova*

per. / cal. /

*Strogilochin* *alicorne* Sw.

per. / cal. /

" *crispinervisum* Kunz.

- " *flabellatum* H. B. K.

per. / frig. /

" *Marantae* L.

per. / s. 2. /

*Stilax* *Gimnifuga* L.

per. / s. 2. /

" *palmata* DC.

per. / frig. /

" *spicata* L.

per. / s. 2. /

*Stilax* *immarascens* E. Mey.

per. / s. 2. /

*Stilax* *alternifolia* DC.

" *helianthoides* DC.

" *oppositifolia* Fresem.

" *spicata* Nutt.

" *tetraptera* DC.

per. / s. 2. /

*Stilax* *digitata* L.

lign. / cal. /

*Stilax* *deidolon* L.

" *citrifolia* Hort.

lign. / s. 2. /

" *myrsinifolia* Vent.

" *ovata* Desf.

lign. / frig. /

*Stilax* *pasovina* L.

lign. / cal. /

*Stilax* *eburneus* DC.

lign. / cal. /

" *foliolosus* DC.

lign. / frig. /

*Strophia* *helleborifolia*

" *hippidulum*

per. / s. 2. /

*Strophia* *guianensis* Lodd.

lign. / cal. /

*Strophia* *concolor*

" *fusca*

" *intermedia*

" *pallida*

" *luteola*

" *Lodig. maculata*

*Strophia* *cyanea* Wall.

*versicolor*

*Strophia* *palustris* Nees

*hypocyanea* Nutt.

*cydoniifolia*

*Strophia* *rubro-venosus* Vahl

*Strophia* *ciliata*

*A. Demophora* communis Fisch. /  
 " *Denticulata* Fisch. / per. / s. D. /  
 " *Lamarckii* Fisch. /  
 " *latifolia* Fisch. /  
 " *lilifolia* Ledeb. / per. / s. D. /  
 " *marcupiflora* Fisch. /  
 " *reticulata* Don / per. / s. D. /

" *cornosifolia* Fisch.  
 " *Gmelini* Fisch.

*A. Demoropium panduraefolium* Pohl - / lign. / cal. /

*A. Demostyles* glabra DC.  
 " *Pelapites* Bluff. et F. / per. / s. D. /

*A. Desmia muricata* DC. / ann. / s. D. /

*A. Dianthem* *Capillus Veneris* L. / per. / sp. /

" *venatum* Engsd. et Fisch. / per. / frig. /  
 " *formigum* DC. DC.  
 " *pedatum* L. / per. / frig. /  
 " *pubescens* Poir.  
 " *tenerum* Schkr. / per. / s. D. /

" *macrophyllum* Sch.  
 " *Storitzianum* Sch.  
 " *pseudactylon*  
 " *triquifolium*  
 " *trigonum*

*A. Loui* *asplivalis* L. /  
 " *autumnalis* L. / ann. / sp. /

~~*A. latifolia* by *asplivalis* L.~~

*A. Dora* *Moschatellina* L. / per. / s. D. /

*A. Eumea* *fulgosa* / lign. / cal. /

*A. Egilops* *caudata* L. / ann. / s. D. /

" *cylindrica* Host. /  
 " *echinata* Presl - / ann. / s. D. /  
 " *ovata* L. / ann. / sp. /  
 " *squarrosa* L. / ann. / s. D. /  
 " *triaristata* W.  
 " *triticoides* Reg. / ann. / s. D. /  
 " *trianialis* L.

" *circular*  
 " *spectabilis*  
 " *biornis* Jaub. et Spach.  
 " *Melissani*  
 " *viridescens*

*A. Gegophyllum* *marlinicensis* L. / lign. / cal. /

*A. Geopodium* *Polagnaria* L. / per. / sp. /

*A. Collanthus* *sinensis* Mart. / ann. / s. D. /

*A. Leonium* *balsamiferum* Webb. et Berth. / per. / sep. /

" *barbatum* Webb. et Berth. / lign. / frig. /

" *holokrysum* W. et D. / per. / sep. /

*Stenium Smithii* W. et B. / lign. / frig. /

" *strepsichladum* W. et B. / lign. / tep. /

" *Youngianum* W. et B. / lign. / tep. /

*Sterva brachiata* Mart. / ann. / s. d. /

\* *Aerides odorata* Lour. (lign.) (cal.)

" *javanica* Juss. / lign. /

" *sanguinolenta* Blum. / lign. / tep. /

*Steghinomene americana* L. / ann. / s. d. /

*Stegulus flava* Hill.

" *Hippocytanum* L.

" *macrostachya* Mehx / lign. / s. d. /

" *Savia* L.

" *rubicunda* Lodd.

*Stegynanthus ionineus* <sup>Htg</sup>

" *grandiflorus* Spr. / per. / tep. /

" *maculatus*

" *palihellus*

" *Roxburghii* Hort. / per. / tep. /

" *zebrinus*

*Steltonchiza bulbosa* Gasp. / per. / s. d. /

*Stelthionema Burbaurnii* D.C. / ann. / s. d. /

" *clandestinum* Delil.

" *cordifolium* D.C. / lign. / s. d. /

" *virgatum* D.C. / ann. / s. d. /

" *saxatile* D.C. / per. / s. d. /

*Stelusa Cynapium* L. / ann. / sp. /

*Steganthus medius* Lodd.

" *undulatus* Hort.

" *praecox* W.

" *umbellatus* Herit.

" *variegatus* Hort.

*Stegayllis caucasica* Spr. / per. / s. d. /

*Stegathaca amelloides* D.C. / lign. / frig. /

" *Bergeriana* D.C. / ann. / s. d. /

" *cinerascens* D.C.

" *tenuis* D.C. / ann. / s. d. /

" - *Basil Baskianus*

" *albicus*

" *Hongfieldii* / per. / tep. /

" *Javanicus* Hook.

" *Dem ar repens?*

" *splendida*

" *gracium*

*multiflorus* Willd.

per. / frig. /



- Agave americana L. /per. /frig. /
- " — variegata Hort. /per. /tep. /
- " brachystachys Cav. /per. /tep. /
- " ~~foetida~~ filifera Salm. /per. /tep. /
- " ~~foetida~~ L. /
- " geminiflora Brand.
- " luvata Hit. /per. /tep. /
- " - " refoinita /per. /tep. /
- " - " Teoran.
- " - " ussivata a Hart. /per. /tep. /
- " vivipara L. /per. /tep. /
- " yuccifolia Red. /per. /tep. /

Dem Furcroya gigantea

- Ageratum conyzoides L.
- " — coeruleum Hoff. /ann. /s. 2. /
- " — maximum Swt.
- " conyzosum Lur. /lign. /frig. /
- " Houttonianum Mill. /ann. /s. 2. /

- Agrimonia officinalis Ekl.
- " Dahurica W.
- " Eupatorium L.
- " leucantha Ker
- " odorata Mill. per. /s. 2. /
- " pilosa Ledeb.
- " repens L.
- " suaveolens Pursh.

Agnostus sinuatus (lign.) (al.)  
 aurifolia

" glabrata /per. /s. 2. /

- Agrocyron fistulosum Swt. /per. /s. 2. /
- " variegatum R. S. /per. /s. 2. /

Dem ac Tritium variegatum

- Agrostemma scolor H. Don. /bien. /s. 2. /
- Agrostis alba L. /per. /s. 2. /
- " — sylvatica Hoff. /per. /s. 2. /
- " aemula R. Br. /per. /s. 2. /
- " canina L. /per. /sp. /
- " Cornucopiae Frag. /per. /s. 2. /
- " Decumbens Hoff. /per. /s. 2. /
- " - " distans /per. /s. 2. /
- " frondosa Tenor. /per. /s. 2. /
- " interrupta L. /ann. /s. 2. /
- " ~~lucida~~ /
- " panicula Lam. /
- " spica = ventri L. /ann. /sp. /

Dem ac Polypogon monspeliensis

*Agrostis verticillata* Vill. 1 per. 1 s. 2. 1

" *vulgaris* With. 1 per. 1 sp. 1

*Ailanthus glandulosa* Desf. 1 lign. 1 s. 2. 1

*Airidion cordata* Boiss. 1

*Aira appendiculata* H. Don. 1 per. 1 s. 2. 1

" *atropurpurea* Wahlb. 1 per. 1 s. 2. 1

" *capillaris* Hyst. 1 ann. 1 sp. 1

" *caryophylla* L. 1

" *flexuosa* L. 1

" *montana* L. 1 per. 1 sp. 1

" *scabra* L. 1

*Ailthales caespitosa* Webb. et D.

" *rubra* Webb. et D.

*Ajuga chamaepytis* Schreb. 1 ann. 1 sp. 1

" *genevensis* L. 1

" *pyramidalis* L. 2° 1 per. 1 sp. 1

" *reptans* L. 1

*Aizoon canariense* L. 1 ann. 1 sp. 1

" *rigidum* L. fol. 1° 1 lign. 1 frug. 1

*Albericia polygonoides* Kozlitz.

*Albica allissima* Jacq.

" *fastigiata* Dryand. 1 per. 1 frug. 1

" *minor* L. 1

*Alchemilla aphanoloba* Leers 1 ann. 1 sp. 1

" *hybrida* Mill. 1 per. 1 s. 2. 1

" *vulgaris* L. 1 per. 1 sp. 1

*Alfredia cernua* Cass. 1 per. 1 s. 2. 1

" *stemolepis* 1

*Alisma lanceolatum* Hoffm. 1 per. 1 s. 2. 1

" *parvifolia* L. 1 per. 1 s. 2. 1

" *Plantago* L. 1 per. 1 sp. 1

" *angustifolia* Hopp. 1 per. 1 sp. 1

" *ramunculoides* L. 1 per. 1 sp. 1

*Allamanda tuberosa* Pohl

" *verticillata* Desf. 1 lign. 1 cal. 1

*Allionia albidula* Walt. 1 ann. 1 s. 2. 1

" *glomerata* Hort. 1 per. 1 s. 2. 1

" *incarnata* L. 1 ann. 1 s. 2. 1

" *ovata* L. 1 per. 1 s. 2. 1

*Alkibia quinata*

Dem. ac St. Plantago

- *Alhagi camelorum* Fisch. 1 per. 1 frug. 1

- *Alhama orientalis* Fisch. 1 per. 1 s. 2. 1

Dem. ac Lithospermum orientale

Allium acro Prof

" austangulatum Schrad / per. / s. 2. /

" albidum Fisch.

" angustifolium L.

" angulosum L. <

" apiculatum L.

" atropurpureum W. et K.

" carinatum L. / per. / s. 2. /

" carolinianum Red.

" caespitium Bibrst.

" caucasicum Bibrst. <

" Cepa L.

" ciliatum Cyrill. / per. / s. 2. /

" cinereum Schum.

" Clusianum Retz. <

" crulifolium Don

" controversum Ser / per. / s. 2. /

" comutatum Clemeent

" Cyprini Rafn.

" fallax Schult.

" — semper Hort. <

" fistulosum L.

" — altavum Pall.

" — ceratophyllum Ledeb.

" flavum L. / per. / s. 2. /

" flexum W. et K.

" foetidum W.

" foliosum Clark.

" fragrans Vent.

" fuscum W. et K.

" glaucum Schrad.

" — baicalense W.

" globosum Sieb.

" gullatum Stev. <

" illyricum Jacq.

" inornatum H. Vindob.

Don au Cepa L.

flammarum  
Weiss

Don au globosum Red.

" paniculatum Guss.

" saxatile B. Bibrst.

" sauranicum Desf.

Don au ciliatum Cyrill.

per. / s. 2. /

" hymenostichum / per. / s. 2. /

*Allium intermedium* Lam.  
 " *LeDebourianum* Schult.  
 " *lineare* L.  
 " *longicaule* Horn.  
 " *lytilanicum* Lam.  
 " *magnum* L.  
 " *neghatum* L.  
 " *narriflorum* Vill.  
 " *neapolitanum* Cyrill.  
 " *nutans* L.  
 " *porrum* L.  
 " *oleaceum* L.  
 " *Pallasi* Murr.  
 " *pallens* L.  
 " *paniculatum* L.  
 " *pendulinum* Tenor.  
 " *porrum* L.  
 " *proliferum* Schrad.  
 " *prostratum* Trevir.  
 " *Purshii* Don  
 " *pygmaeum* Cyrill.  
 " *rubellum* M.B.  
 " *rubens* Schrad.  
 " *rugosae* Sieb.  
 " *sativum* L.  
 " *Schoenoprasum* L.  
 " *sibiricum* L.  
 " *sphaerocephalum* L.  
 " *Stellenianum* W.  
 " *striatum* Jacq.  
 " *strictum* Schrad.  
 " *subhispidum* L.  
 " *tataricum* L.  
 " *tenniflorum* Tenor  
 " *triquetrum* L.

*obtusatum*

per. / s. D. /

*tenuissimum* L.

*Allium* *arvensis* L.  
 " *victoriae*  
 " *vineale* L. / per. / s. 2. /  
 " *compositum* Thell.  
 " *violaceum* W.  
*Alloarpos* *carolinensis* H. B. / per. / s. 2. /  
~~*Alloarpos* *capillaris* L.~~ (*Alloplectus* *Simolinus*) / per. / cal. /  
*Alloparus* *flexuosus* Kuntz. / per. / tep. /  
 " *sagittatus*  
*Alnus* *autumnalis* L. D. / lign. / s. 2. /  
 " *barbata* C. A. Mey. / lign. / sp. /  
 " *glaberrima* W.  
 " *incana* W.  
 " *intermedia* Hort. / lign. / s. 2. /  
 " *serrulata* W.  
 " *viridis* DC. / lign. / tep. /  
*Aloe* *acuminata* Jacq. / per. / tep. /  
 " *acuminata* Haw.  
 " *afriana* Mill.  
 " *variegata* Haw. / lign. / tep. /  
 " *albicans* Haw.  
 " *alocineta*  
 " *altilinea* Schult.  
 " *angulata* W. / per. / tep. /  
 " *angustifolia* Haw.  
 " *arabicoidea* Mill.  
 " *arborescens* Mill. / lign. / tep. /  
 " *atrovirens* DC.  
 " *attenuata* Haw. / per. / tep. /  
 " *clariperla* Schult.  
 " *barbadosis* Mill. / lign. / tep. /  
 " *Dowsoni* Schult. / per. / tep. /  
 " *brevifolia* S. Dyck. / per. / tep. /  
 " *caesia* Salzm. / lign. / tep. /  
 " *caudicatus* Schult. / per. / tep. /  
 " *carinata* Mill. / lign. / tep. /  
 " *chrysantha* Haw.  
 " *Commelini* W. / lign. / tep. /  
 " *domestica* Haw.

*Aloe* *confusata* Salms

" — *spargipunctata* H. Schoenbr. | per. | tep. |

" *crispifolia* Schult. <

idem ac nigricans Haw.

" *umbifolia* Schrad.

" *depressa* Haw.

" *distans* Haw.

" *disticha* L.

| per. | tep. |

" — *major* Haw.

" *echinata* W.

" *elongata* Mill. | lign. | tep. |

" *flavata* W.

" *fasciata* Salms | per. | tep. |

" *ferox* Lam.

" *foliolosa* Haw.

" *frutescens* Salms | lign. | tep. |

" *glabra* Haw. | per. | tep. |

" *glauca* Mill. | lign. | tep. |

" *gracilis* Haw. | lign. | tep. |

" *granata* Schult. | per. | tep. |

" *grandi-pentata* Salms

| lign. | tep. |

" *imbricata* Haw.

" *Howorthii* Hort. nap.

" *incurva* Haw.

" *intermedia* Haw.

" *latifolia* Haw.

| per. | tep. |

" *mirabilis* Haw.

" *nitroformis* W.

" — *oblatior* Salms | lign. | tep. |

" *ovata* Schult.

" *nigricans* Haw.

" *crispifolia* Salms

" *obscura* Mill.

" *obscurivirens* Martinat.

| per. | tep. |

" *obtusifolia* Salms.

" *paniculata* Jacq. | lign. | tep. |

- Aloe papilloso Salms. | per. | tep. |
- " parva Schult. | per. | tep. |
- " <sup>picta</sup> plicatilis Mill. | lign. | tep. |
- " prolifera Haw. | per. | tep. |
- " pseudoungulata Salms. < | per. | tep. | Dem. ac subearinata
- " punctata Martinat.
- " pulchra Haw. | per. | tep. |
- " purpurascens Haw.
- " quinqueangulatis Sch. | lign. | tep. |
- " Radula Jacq.
- " recurva Haw. | per. | tep. |
- " Reinwardtii Salms. | lign. | tep. |
- " <sup>repta</sup> reticulata Haw. | per. | tep. |
- " retusa L.
- " rigida DC.
- " ——— expansa Salms. | lign. | tep. |
- " rugosa Salms.
- " Saponaria Haw.
- " scaberrima Salms.
- " scabra Schult.
- " semimargaritifera Salms.
- " ——— major Salms.
- " ——— media H. Lind.
- " Serra DC.
- " soustrenae Lam.
- " <sup>spicata</sup> spiralis L.
- " ——— trigona | lign. | tep. |
- " spirilla Salms.
- " subaltemuata Salms.
- " subearinata Salms.
- " ——— picta Salms. | per. | tep. |
- " subfasciata Salms.
- " subnigriscens Spr.
- " subrigida Schult. | lign. | tep. |
- " subvarrucosa Salms.
- " ——— parvipunctata Salms. | per. | tep. |

per. | tep. |

subrecta Haw.  
suberos. Haw.

*Alcea rubra* Salisb. 1 per. 1 sep. 1

" ~~longicaulis~~ L. 1 lign. 1 sep. 1

" *lysiandra* Schult.

" *longicaulis* Schult. | per. 1 sep. 1

" *tortuosa* Haw. 1 lign. 1 sep. 1

" *tuberculata* Haw.

" *longicaulis* Schult.

" *variegata* L.

" *venucosa* Hill.

" ~~longicaulis~~ *viridis* Haw.

" *viridis* L.

" *vittata* Schult.

" *xanthocaulis* W.

| per. 1 sep. 1

| lign. 1 sep. 1

*Alcegastrum ariloides* Kze

*Alouca linearis* Hill. 1 lign. 1 sep. 1

" *mutica* Steud.

" *parviflora* Steud. | per. 1 sep. 1

" *urticaefolia* Steud.

" *grandiflora* Hort. | lign. 1 sep. 1

*Alopaeurus agropyri* L. 1 ann. 1 s. 2. 1

" *arundinaceus* Poir.

" *agrostoides* Boiss.

" *erectus* Trin. 1 ann. 1 sp. 1

" *gemulatus* L. 1 per. 1 s. 2. 1

" *Michxlii* H. Jancz. 1 ann. 1 s. 2. 1

" *nigriflorus* Horn.

" *pratensis* L. | per. 1 sp. 1

- " *ruthenicus*

*Alpinia calcarata* Rose.

" *cardamomum* Roxb. | per. 1 cal. 1

" *galanga* Sw.

" *velans* Rose. 1 per. 1 frug. 1

*Alstroemeria aurantiaca* ~~auteloba~~ L. & O. & A.

" *aurantiaca* D. Don.

" *brasiliensis* Sello. Spr.

- " *Koerebauii* Hort.

" *Selegirina* L. 1 per. 1 frug. 1

- *Aloplectrus dichromus* Hook.  
{ capitatus Hook.  
speciosus

" *macrophylla*  
*Alfophylla* { nitida  
                  { villosa  
                  { australis



*Alysicarpus* *sp. peltata* Lehmann. 1 per. 1 fig.

" *simplex* Spr. 1 per. 1 s. 2. 1

" *tricolor* Hook.

*Alternanthera* *subgranata* R. Br. 1 ann. 1 sep. 1

" *fruticosa* R. Br. 1 per. 1 s. 2. 1

" *filiformis* Schrad. 1 ann. 1 sep. 1

" *polygonoidea* R. Br. / sep. 1

" *repens* R. Br. / per. 1

*Althaea* *armeniaca* Tenor.

" *cannabina* L. 1 per. 1 s. 2. 1

" *vetula* Weimur.

" *fruticosa* Cav. 1 per. 1 s. 2. 1

" *fratelliana* F. Sch. 1 ann. 1 s. 2. 1

" *hispidula* L.

" *leucantha* Ehrenb. 1 bien. 1 s. 2. 1

" *mexicana* Kze

" *carbouensis* Poir. / per. 1 sp. 1

" *officinalis* L.

" *pallida* W. et K. 1 per. 1 s. 2. 1

" *rosea* Cav.

" *Sieberi* Link / bien. 1 s. 2. 1

" *striata* D. C.

*Alyssum* *argenteum* Vilm.

- " *atlanticum* Desf. / lign. 1 s. 2. 1

" *calycinum* L.

" *confertum* Lk.

- " *dentatum* W. 1 per. 1 s. 2. 1

" *dentatum* W. et K.

- " *gemmiferum* L.

" *hirsutum* Sieb.

- " *leucodermum* Guss. 1 per. 1 s. 2. 1

- " ~~maritimum~~ F. Sch.

" *orientale* Ardoin.

- " *parviflorum* Hochst.

" *rostratum* Stev.

" *saxatile* L.

*versicolor* Nutt. Sch.

*minutiflorum*

*Alyssum sibiricum* W.  
- " *umbellatum* Desf. | ann. / s. D. /  
" *Wierzbickii* Hoeff.

*Amaranthus angustifolius* Desf.  
" *aureus* Dietr.  
" *bahiensis* Schrad.  
" *bicolor* Moench  
" *blitum* L. ←  
" *—* *expandens* Losp.  
" *bullatus* Desf.  
" *Caracas* Jacq.  
" *carinatus*  
" *caudatus* L.

" *crispifolius* Spre.  
" *fulvatus* Humb.  
" *gambelii* L.  
" ~~*spicatus*~~ *cuspidatus*  
" *gracilis* L. ←  
" *hibridus* L.  
" *paniculatus* L.

- " *peruvianus* Schreb. | ann. / s. D. /  
- " *patulus* Desf. | ann. / s. D. /  
" *pendulus* Hort.  
" *prostratus* Balb. ←  
" *retroflexus* L.  
" *scandens* L.

" *speciosus* Don  
" *spiratus* Lam.  
" *spinosus* L.  
" *stylis* Desf.  
" *terrestris* Horum.  
" *tricolor* L.

*Aurargyllum Klavogio* L.  
" *aurea* Ait.  
" *Bella Donna* L.  
" *brasilicensis* Tratten.

- " ~~*Coburgia incarnata*~~ | ann. / s. D. /

- " ~~*Gravina*~~ | ann. / s. D. /

" ~~*reticulatus*~~ | ann. / s. D. /

V. Houtte

- *Aucorythia carinata* Pers.
- " *carnea* Schult.
- " *gloriosa* Ker
- " *aurantia* F. / per. / frig. /
- " *unifolia* Jacq.
- " *Draperi* . / per. / cal. /
- " *equestris* Dit.
- " *formosissima* L.
- " *haemanthoides* Hort.
- " *Lindleyana* Schult.
- " *nivea* Schult.
- " *ornata* Hfz. <sup>aria</sup> / per. / s. D. /
- " *purpurea* Dit.
- " *radiata* Herit.
- " *Roginae* L.
- " *utilis* Lodd.
- " *tubipatha* Herit.
- " *undulata* L.
- " *vittata* Dit.

- *Coburgia incurvata* / per. / top. /
- *Gravine* / per. / cal. /
- *Demouloisium distichum*
- " *puberulenta* Ker
- " *reticulata*
- " *striatula* Schult.
- " *sinai*
- " *uniflora* Hfz. L.
- " *verrucata* Schult.

- Auricularia Lippii* DC.
- " *mychala* DC. / ann. / s. D. /
- " *muscaria* DC.

- Amblyocarpus imbricatus* Fitch. et Mey.
- Amblyolepis seligera* DC. - / ann. / s. D. /

- Ambrosia bipinnata* Cav.
- " *elatior* L.
- " *maritima* L.

- Ambrosinia papia* L.
- Aureolaria ovalis* Lindl.
- " *vulgaris* Boenck.

- Amelus tridactylus* DC. - / ann. / s. D. /

- Amelthysia caerulea* L.
- Amicia zygomenis* - / lign. / frig. /

- Amsinola ulida* Pers.
- Anemarrhia verticillata* Lam.

- Anemi major* L.
- " *virgata* Lam.

*Amnobiium alatum* B. Br.

*Ammodendron Sieversii* DC.

*Amnophila arenaria* L.

*Amorpha canescens* Nutt. - /lign./ s.D./

" *clata* Hainc

" *fruticosa* L.

" *glabra* Hoff.

" *herbacea* Walt.

" *Lewisii* LoD.

- " *pubescens* W. < /lign./ s.D./

- " *pumila* Michx. < /per./ s.D./

*Ampelopsis cordata* Michx.

" *bipinnata* Michx.

" *hederacea* DC.

- " *heterophylla variegata* Hort. /lign./ frig./

" *tricolor* Torr.

*Ampelocarpaea monoica* Nutt.

*Ampelophium paniculatum* Humb.

*Ampelodesmos angustifolia* Linn.

" *intermedia* F. & M.

" *lycopodioides* Linn.

" *spectabilis* F. & M.

*Ampelodesmos angustifolia* Michx.

" *latifolia* Michx.

" *salicifolia* Benth.

*Amygdalus communis* L.

" *amara*

" *nana* L.

" *campestris* Desf.

" *persica* L.

" *fl. pleno*

*Amyris maritima* L.

*Anacardium occidentale* Linn.

" *filamentosa* Linn.

" *laucolata* DC.

" *rupicola* DC.

" *Telephium* DC.

*Anagyris foetida* Linn.

*Anagallis arvensis* L.

" *verulea* All.

— *croceolamata* Walt.

~~Dem in herbacea~~

Dem in herbacea

- Anagallis collina* Schousb.
- " *indica* Wight.
- " *latifolia* L.
- " *Philippii* Hort.
- " *platifolia* ~~Bale.~~
- " *tenuella* L.
- Anagyris foetida* L.
- " *glauca* Hort. < /lign. / s. D. /
- Ananaria laxepitifolia* Vent.
- Ananas comosus* Cat.
- Anacardium occidentale* L.
- " *Diffoida* Less.
- Anarrhinum comosus*
- Anastasia senegalensis* Fitch. et Mey.
- Anastasia hierochuntia* L.
- Anchusa Agardhii* Lehmann.
- " *allipima* Desf. / bienn. / s. D. /
- " *angustifolia* L.
- " *azurea* Mill. < / bienn. / s. D. /
- " *capensis* Thunb.
- " *ciliata* Chamisso.
- " *circinata* H. Dasyd.
- " *serotina* Hort.
- " *hybrida* Tenor.
- ~~incerta~~
- " *leptophylla* R. S.
- " ~~lycopodium~~ - *Lycopodium* *retz.* < / per. / s. D. /
- " *Milleri* W.
- " *obliqua* Vis.
- " *obroloua* Dieb.
- " *officinalis* L.
- " *invarvata* Schrad.
- " *ovata* Lehmann.
- " *paniculata* Hill.
- " *provera* Desf.
- " *sempervirens* L.

*Simi* Herb.  
*uniflora* Hort.  
*strobilata* Hill

*Dem ac foetida* L.

*Dem ac paniculata*

*Dem ac nonca lutea*

*Anchusa styloja* D. Don. - /ann. / s. D. /

" *undulata* L.

" *variegata* Lehmann.

*Anda Gomezii* Juss. - /per. / cal. /

*Andrachne telephioides* L.

*Andrographis achioides* Presl - /ann. / s. D. /

" *paniculata* Wall.

*Andromeda arborescens* L.

" *axillaris* Ait.

- " *calyculata* L. /fig. / s. D. /

" *mariana* L.

" *membranacea* H. Bely.

" *polifolia* L.

" *oleifolia* Hort.

o " *racemosa* L.

o " *speciosa* Michx.

*Andropogon angustifolius* Humb. Bourgl.

" *argenteus* DC.

" *aristatus* Poir.

" *giganteus* Lk.

" *Ischaemum* L.

" *laguroides* DC.

" *muricatus* Retz.

- " *saccharatus* Roxb. < /ann. / s. D. /

" *schizanthus* L.

*Andropogon elongata* L.

" *filiformis* Retz.

" *laetea* L.

" *laetiflora* Fisch.

" *maxima* L.

" *septentrionalis* L.

*Andropogon officinale* Hill.

*Andropogon omn.* Bat.

*Aneides* *maurifolia* Richards.

- " *acutifolia* Michx. /per. / s. D. /

" *acutifolia* Schlecht.

" *alba* Juss.

" *apennina* L.

" *baldensis* L.

*Dennisia Sorghum saccharatum*

- " *strictum*

- *Aneides* *Dennisia* Lk. /per. / fig. /

- " *flexuosa* Sw. /per. / fig. /

- " *fraxinifolia* Raddi /per. / fig. /

- " *laciniata* /per. / fig. /

*Anemone canadensis* L. -  
 " *canariensis* L. <  
 - " *cylindrica* Fay 1 per. / s. D. /  
 " *Dichotoma* L.  
 " *Hudsoniana* Richards.  
 - " *multiflora* L. 1 per. / s. D. /  
 " *narcissiflora* L.  
 " *neurorufa* L.  
 " *Pavonia* Lam.  
 - " *pennsylvanica* L. < 1 per. / s. D. /  
 - " *pratensis* L. 1 per. / s. D. /  
 " *ranunculoides* L.  
 " *stellata* Lam.  
 " *sylvestris* L.  
 " *trifolia* L.  
 - " *vernalis* L. 1 per. / s. D. /  
 " *virginiana* L.  
 " *vitifolia* Buchan.

- " *canariensis* 1 per. / s. D. /  
 - " *japonica* 1 per. / s. D. /

idem as *aromatifolia*

*umbellata* Willd.

*Anethum graveolens* L.  
*Angelica* <sup>lavin</sup> *pinatifida* L.  
*Angelica atropurpurea* L. 1 per. / s. D. /  
 - " *lucida* L.  
 - " *Ragouli* Fouan.  
 " *sylvestris* L. <

*Angelica* *signata* L.

*biflora* 1 per. / fig. /

- *Angelica* ~~*quadrifida*~~  
 - *Angelica* ~~*Malabarica*~~  
 - " *pubescens*

*Amigozanthes coccinea* Pall. - 1 per. / fig. /  
 " *flavida* Red.  
*Amifolium rhoadifolia* Fisch. - 1 ann. / s. D. /

idem as *Dorckausia rhoadifolia*  
 & *Ingracuum distichum* Lindl. (per. / cal.)

*Amifolium lucidum* Link 1 per. / s. D. /  
*Amifolium anthylloides* Sch.  
 " *Wangeliana* Sch.

*Anoetachilus Roxburghii*  
*setaceus*

*Anoda aur.* Bat.  
*Anomaltheca rupestris* Lindl.  
 " *juncea* Ker  
*Anomostephium buphtalmoides* DC.  
*Anona cherimolia* Mill.

*nanthophylla*

*Anosmia idaea* Donth.

" *varicata* L.  
 - " *squamosa* H. B. K. 1 per. / s. D. /  
*strepisiosa* Fend.

*Antennaria dioica* Gaertn.

*Antennaria actinensis* - /

" *altissima* L.

" *— baxica* L.

" *arvensis* L.

" *aurea* Broter.

- " *chrysocephala* Gay

- " *chrysoleuca* Gay

- " *elegans* H. Don.

- " *fulviculosa* M. B.

- " *granatensis* Boiss.

- " *incapata* Loef. (ann. / s. d.)

*Dewa ac Anacyclus clavatus*

- " *maritima* L. / per. / s. d.

" *Marshalliana* W.

" *Micheliiana* Bert.

" *montana* L.

- " *nobilis* L. / per. / s. d.

- " *parthenioides* Boerh. / per. / s. d.

" *pefrea* Tenor.

- " *pisinabilis* Delil.

- " *poropenna* Tenor. / ann. / s. d. : *Dewa ac Naruta Cotula*

" *nigrescens* W.

" *ruberrima* Dieb.

" *timifolia* L.

- " *Wieschellii* H. Prag.

*Antennaria latifolia* Soland. - / per. / s. d.

*Dewa ac Anthropodium cirrhatum*

" *Liliago* L.

" *naufragum* L.

- " *semibarbatum* R. Br.

*Antholyza aethiopia* L.

- *Anthoeris floribunda*

" *bicolor* Gussone.

" *puta*

" *canonica* L.

" *pratensis* L.

" *gracilis* Hort.

" *splendens* Steud.

- " *tubulosa* Kunz. / per. / s. d. / rig.

/ sign. / teg.



*Anthoppermum aethiopicum* L.  
*Anthoxanthum* omn. Cat.  
*Anthriscus* omn. Cat. <  
*Anthyllus* omn. Cat. <  
*Antidysma alexitaria* L.  
*Antirrhinum calycinum* Vent.  
 + " confertiflorum Benth. / bicun. / s.D.  
 + " flavum Poir. / ann. / s.D. /  
 - " hippanicum Chav.  
 " majus L.  
 " meoanthum Lk.  
 " montivense Mart.  
 " praetense L.  
 " pitium  
 " sempervivans Spreng.  
 - " sordidum Vicia / per. / s.D.  
 - " Youngii H. Griseb.  
*Angelica dichotoma* Michx.  
 " capillaris DC.  
*Apalochlamys Billaudierii* DC. - / per. / s.D.  
*Apargia caucasia* Sibth. - / per. / s.D.  
 " cistacea Cyrill. - / per. / s.D.  
*Aphelandra cristata* B. Dr.  
*Aphyllanthus nouffeliensis* L.  
*Apios tuberosa* Moench  
*Apium graveolens* L.  
 " scabrum Kunz.  
*Apoynum* omn. Cat. <-  
*Apoplexis foetida* Lap.  
*Aquilegia alpina* L.  
 " - grandiflora Patr.  
 " anemona Hort.  
 " asiatica Koch  
 " atropurpurea W.  
 - " bicolor Ehrh. < / per. / s.D.  
 - " calcarata Hort. / per. / s.D.  
 " coronata  
 " Daurica Patr.  
 - " clara Ledeb. / per. / s.D. /

*Anthriscus Billaudierii* / per. / s.D.  
~~*Antirrhinum*~~

*Anthurium* <sup>Augustianum</sup> *variabile* Pott.  
 - *Magellanicum*  
   *crubescens*  
 - *curvatum* Wt.  
   *Mahineisicum*  
 " *magellanicum* Ten.  
 " *aurantiaca* (lign.) (cal.)  
 " *macrophylla*  
 " *Melgaricensis* (lign.) (cal.)  
 " *Leopoldina*

- " *intermedium* Bess.

Dem no hybrida Siny  
 o " *canadensis* L.  
 - " *carriolea* Frey. / per. / s.D. /

*Aquilegia formosa* Fisch.

" *Gableri* Desf.

" *glauca* Fisch.

" *hybrida* Sims

" *leptoceras* F. et M.

" *nigricans* Baumg.

" *nivea* Baumg.

- " *parviflora* Ledeb.

- " *pulcherrima* Hort.

- " *Sikkimensis* Hook

" *sibirica* Lam.

- " *Stearmborgii* Reichb. /per./s.d./

" *viridiflora* Pall.

" *vulgaris* L.

" *variegata* Vill.

- " *rosea* L. /per./s.d./

" *stellata* Hort.

*Astragalus alpina* L.

- " *bonnali* Andry. /ann./s.d./

- " *Crantziana* Ehrh. /per./s.d./ Dem. ac petrea

" *crispata* W.

" *coerulea* Wulf.

" *collina* Tenor.

" *heteromalla* Ehrh.

" *hirsuta* Scop.

- " *topioba* L. /bien./s.d./

" *tilacina* Ehrh.

- " *Ludoviciana* F. et M.

" *muralis* Bertol.

- " *oblongata* Wender.

" *oblongifolia* E. Troch.

" *oviformis* Wulf.

- " *oxyota* DC.

- " *pendula* L. /per./s.d./

" *petrea* Crantz

" *rosea* DC.

- " *arguta* W.

- " *conferta*

- " *croatica*

- " *Schischoltziana* Andr.

Dem. ac arguta

- " *marginata* /per./s.d./

- " *secunda* /per./s.d./

" *vibrosa*

Dem. ac scalcarata Ehrh.

" *procurens* - Web.  
" *pseudo-turcica*

- Arabis sagittata DC.
- " saxatilis All. / ann.
- " serpyllifolia Willd. / per. | s.d. |
- " stellulata Benth. / per.
- " Thaliana L.
- " Turrita L.

- Arabis hypogaea L.
- ~~Arabis japonica Thunb.~~
- ~~" japonica Thunb.~~
- ~~" ramosa L.~~
- ~~" spinoza L.~~
- " spec. ex Brasilia

- Arabis capitata Jacq. <
- " hippidavensis.
- " japonica Thunb.
- " longifolia <
- \* - " nymphaeifolia
- \* - " pinnata
- " ramosa L.
- " reticulata
- " spinoza L.
- " sp. ex Brasilia
- " umbraulifera

- Artemisia brasiliensis Radl.
- " Cunninghamii Steud.
- + " velva Hill. glauca
- + " imbricata Savon.
- " Kildolfiana

- Artemisia albens J. Don
- " undulata H. Pat.

- Arbutus Uva-ursi L.
- Archangelica Dewarney de Deb.
- " officinalis Hoffm.
- Archostaphylos Uva-ursi Spr.
- Arctostaphylos repens Wendl.
- Arctostaphylos arborescens Jacq.
- " auriculata Jacq.
- " Deprepa
- " laciniata Lam.
- " lacinata Thunb.

- " - - - - - salsica Trinc

- Arachne parviflora Trin.

- Dioscorea Hedera capitata
- crassifolia Hort.
- Wegmannii
- elegans
- " jatrophaefolia DC.
- " edulis
- patens
- polymorpha
- quinquefolia
- trifoliata Meyer.

- " Bidwilliana

" elegans

- " - - - - - Ponce-Caledonia

" farinosa (lign. / frug.)

*Ardizia* *ovata* Bat.   
*Ardizia* *bispinosa* L.   
*Arenaria* *agrimonioides* Desf DC.   
*Arenaria* *arctica* Steud.   
- " *apensis* Steud.   
" *iliata* L.   
" *costata* - - - Bung.   
- " *urebaloides*   
" *Dianthoides* Sm.   
" *graminifolia* Schrad.   
" *grandiflora*   
- " *Helmi* Fijeli.   
" *juncea* Dieb.   
" *liniflora* L.   
" *longifolia* Dieb.   
" *media* L.   
" *muricata* L.   
- " *nardifolia* Ledeb.   
- " *norvegica* Gunn.   
" *pungens* Clement.   
" *purpurascens* Ram.   
" *nanosiflora* Schrad.   
" *rostrata* Pers.   
" *rubra* L.   
" *scorpyllifolia* L.   
- " *sphaenocarpa* Tenor.   
" *stilloides* - - - Nieb.   
- " *stricta* L.   
" *tenuifolia* L.   
- " *tetraquetra* L.   
" *verna* L.

*Argemone* *ovata* Bat.

*Argyrea* *speciosa*

*Argyrobolium* *Androssianum* Steud.

*Argyrostigma* *grandiflora*

*Aristea* *yauca* Hil.

- " *pygmaea* Ker

*Aristolochia* *acuminata* Lam. -

" *alpinum* Desf.   
" *auriculata* L.   
" *blechnifolia* L.

*Ardizia* *odontophylla*   
*Arcia* *catulana*   
*rubra* Pers.   
*lutescens*

" *Pillarsii*

- " *Bomplandii* Ten

- *frutescens* Thunb.

- Aristolochia glauca* Desf.
- " *grandiflora* Sw.
- " *labiosa* Ker
- " *Aristolochia* L.
- " *rotunda* L.
- " *sempervirens* L.
- " *Sipho* L.
- " *trilobata* L.

— *Kaempferi* W.  
 72 — " *pieta* Karst.

*Aristolochia Marqui* Herit.

- Armeria alliacea* W.
- " *alpina* W.
- " *cephalotes* Link
- " *denticalata* Berol.
- " *Dianthoides* Hornem.
- " *fasciculata* W.
- " *latifolia* W.
- " *litoralis* Lk
- " *perfoliata* W. & A.
- " *purpurea* Koch
- " *saxifragaefolia* W.
- " *undulata* Koch
- " *vulgaris* W.

— *grandiflora* Ktze

— *mauritanica*

— *splendens* Reb.

*Arnebia hispidula* DC.

*Aurinia montana* L.

*Aronicum Blysi* Koch

" *scorpioides* Koch

*Arrenatherum aversarum* Beauv.

" *bulbosum* Presl.

*Artabotrys Doratipima*

*Artemisia Abrotanum* L.

" *Absinthium* L.

" *ambrosiifera* L.

" *argentea* Herit.

" *annua* Lam.

- " *biennis* W.

" *borealis* Pall.

" *campestris* L.

" *canphorata* Vill.

" — *saxatilis* W. et K.

" — *sibirica* W.

" *coarctata* W.

+ " *coarctata* L.

*Histemioides commutata* Desf.  
 " *dejectorum* Spr.  
 " *draconculas* L.  
 " ————— *inodora* W.  
 " *glauca* Pall.  
 - " *graphaloides* Mill.  
 " *herbacea* Ehrh.  
 - " *humilis* Mill. &  
 " *indica* W.  
 " *leduensis* Kochel  
 " *mercuriana* Wall.  
 - " *mollissima* Don  
 " *nanomilana* Vis.  
 " *pontica* L.  
 - " *rodowskii* Ledeb.  
 " *rupicola* L.  
 - " *tennesseana* Kuhn.  
 " *vallesiana* Lam.  
 " *vulgaris* L.

" ————— *violacea* H. Bar.  
*Althriopodium* var. *pat.*  
*Allocarys integrifolia* L. fil.  
*Azium albispalum* *in japon*  
 " *trifarum* L.  
 - " *bulbiferum* Roxb.  
 " *colocasia* L.  
 - " *imitum* Ait.  
 " *osficum* Deslong.  
 " *draconculas* L.  
 " *italicum* Lam.  
 " *nanorhizon* L.  
 " *maculatum* L.  
 " *orientale* Sieb.  
 " *pictum* L. fil.  
 " *tennifolium* L. *vel* *diarium tenuifolium*  
 " *ternatum* Thunb.  
 " *trilobatum* L.  
 " *triphyllum* L.  
*Arundinaria fasciata* Nees-  
 " *glaucescens* Beauv.

Dem. av. A. *Abrotanum*

" *punctata* Desf.

*Arctotaxus Hokiana pendula* (Lign. & Hb.)

" *rigida* Blume

*Arctotaxus helleborifolia*

" *divaricatum*

" *helleborifolia*

*Arundo Donax* L.  
 " - *versicolor* Mill.  
 " *Pliniana* Turra  
*Ajacium europaeum* L.  
*Ajilepias carnea* L. <  
 - " *conjugiua* Kunz.  
 - " *Bornatii*  
 " *urapsavica* L.  
 - " *exaltata* L. <  
 " *imarnata* L.  
 " - *pulchra* Ehrh.  
 " *linifolia* Lagos.  
 " *mexicana* Cav.  
 " *nivosa* L.  
 " *obtusifolia* Mill.  
 - " *phylolacinaefolia*  
 " *primae* Donth.  
 " *salicifolia* L. *purpurascens* L. -  
 - " *tuberosa* L.  
 " *syriaca* L.  
*Ajimina triloba* Dur.  
*Ajparagis ovum* Cat. ...  
*Ajpera nutans* Moench. -  
*Ajperula aristata* L. fil.  
 " *arvensis* L.  
 " *clivata* Roth.  
 " *cyranthia* L.  
 " *galioides* Desb.  
 " - *lyraea* Desf.  
 " *hirta* Lamour.  
 - " *hispida* Desf.  
 et ceteris sp. Catal.  
*Ajphodelus aestivus* Donth.  
 - " *albus* W. <  
 - " *capillaris* Nees.  
 " *creticus* Lamour.  
 " *fistulosus* L.  
 " *intermedius* Horum.  
 " *luteus* L.  
 " *ramosus* L.

*Demia Hoya carnea*

*Couglasii* Hook.  
*Demia* L. *syriaca*

*Ajpalathus sericeus* L. f.

*grandifolia* Donth.

*microcarpa* ...

*Aspidistra delation* Moren et Desais. -

- " — fol. variegatis -
- " laevigata Ker -
- Aspidium nucleatum* Sw.
- " coniacum Sw.
- " falcatum Sw.
- " filix foemina Sw.
- " filix mas Sw.
- " fontanum W.
- " fragile Sw.
- " Halleri W.
- " japonicum
- " Karl Kaulfussii Sw.
- " Lomchitii Sw.
- " macrophyllum Sw.
- " parasiticum Sw.
- " patens Sw.
- " pubescens Sw.
- " rivulifera Link
- " spinulosum Sw.
- " tenerum Schlecht.
- " Thelypteris Sw.
- " trifoliatum Sw.
- " uliginosum Kunze.
- " violaceum Lk.

- Asplenium nutans* W.
- " *A. Diarrhizon* Vignoni L.
- " *A. bulbifolium* Sw.
- " *A. Thelypteris* Sw.
- " *Dipsacum Kaulfussii* Schlecht.
- " japonicum Thunb.
- " maximum L.
- " nidus L.
- " *Nuta mercuria* L.
- " *Swartianum* Kze
- " *Trichomanes* L.

- Asplenium Danksi* H. Gels.
- Aster adullerianus* W.
- " *alpinus* L.

- " *cryptopteris*

- " *impersum*  
- " *Lodovicianum* Hb.

- " *obtusatum*  
- " *patens*  
- " *proliferum*

- " *Sorra* Sw.

- " *Delangerii* Kunze.  
- " *bipartitum* Bory.  
- " *cyrtopteris* Hb.  
- " *eburneum* Ait. Sw.

- " *furcatum* Sw.  
- " *lucida*  
- " *marum*  
- " *parasilium*  
- " *pymorsum* Sw  
- " *proliferum* - Sw.

- *Asprella Histrix* Cav.  
- *Demar* *Olympos* *Hystrix*



*Aster amabilis* Weindar.

" *amelloides* Desf.

" *Amellus* L.

" *antirrhinifolius* H. Pillen.

" *argenteus* DC.

" *argutus* Steud.

" *arsenus* Lindl.

" *calendulacifolius* Hort.

- " *canonius* Steud. < /per. /s. D. /

" *concinus* W.

- " *conspicuus* Lindl. /per. /s. D. /

" *condifolius* L.

- " *cornuti* Mill. /per. /s. D. /

" *cyaneus* Hoffm.

" *densus* H. Prag.

- " *elegans* W. < /per. /s. D. /

- " *emarginatus* W. /per. /s. D. /

" *erectus* L.

- " *fastigiatus* Delin. /per. /s. D. /

" *firmus* Steud.

- " *flavus* Dunge < /per. /s. D. /

- " *foliosus* Kit. /per. /s. D. /

" *foeniculifolius* Hort.

" *fragilis* W.

" *grandiflorus* L.

" *hirsutus* Host

- " *junceus* Kit. < /per. /s. D. /

" *laevigatus* W.

" *laucolatus* W.

- " *laxifolius* Steud.

" *laxus* Lam.

- " *linariifolius* L. /per. /s. D. /

" *longifolius* Lam.

" *luxurians* Spr.

" *Novae Angliae* L.

" *Novi Belgii* L.

" *patens* W.

" *parviflorus* Steud.

" *pulchellus* Lam.

*Dem as fraxili, laxifolius*

*Dem as amelloides*

*Dem as argenteus*

*incultus* DC.

*incultus*

*Dem as conspicuus*

*Dem as longifolius*

- Aster pendulus* L. -
- " *politus* Nees
- " *pratensis* Poir.
- " *pumilus* L.
- " *pyramidalis* /per./s.D./
- " *pyrenaeus* Desf.
- " *Richardsonii* Spr. /per./s.D./
- " *rigidus* - Michx. & /per./s.D./
- " *rubricaulis* Lam.
- " *sagittifolius* Wilm.
- " *salignus* W.
- " *seneciois* Vent.
- " *speciosus* Horn.
- " *spathulatus* Lindl. /per./s.D./
- " *speciosus* Horn.
- " *spurius* W. /per./s.D./
- " *squarrosulus* Nees
- " *strictus* Poir.
- " *tardiflorus* L. <
- " *tridactylus* L.
- " *virginicus* W.
- " *virgatus* Moench. /per./s.D./

*Asteracaultha longifolia* Nees -

*Asterocephalus* omn. Cat.

*Asterolinum adense* Ktze -

*Astragalus* Dumoy W.

*Aegiceros* W.

*calycaroides* L. <

- " *annularis* Forst

" *baeticus* L.

" *brachycarpus* Ledeb.

" *brachyceros* Ledeb.

" *canadensis* L.

" *caspicus* M.B.

" *carolinianus* L.

" *caucasicus* Pall.

- " *chlorostachys* Lindl.

" *Civica* L.

" *vicariformis* Dieb.

Dem as *Diplopappus linearifolius*

Dem as *patulus*

- " *Alptensis*

- " *bicolor*

- Hystragalus epiglottis* L.
- " *exiguus* L.
- " *falcatus* Lam.
- " *falsiformis* Hoff.
- " *galegiformis* L.
- " *glyciphylloides* DC.
- " *Grahami* Steud.
- " *hansleyi* L.
- " *hispidulus* DC.
- " *himalayensis* Jacq.
- " *hypogaeus* Ledeb.
- " *illyrius* Bernh.
- " *juvenalis* Retz.
- " *Lasmanii* Jacq.
- " *leucophaeus* Sw.
- " *maximus* W.
- + " *mexicanus* DC.
- " *monspeliensis* L.
- " *multicaulis* Ledeb.
- " *ovatus* Lam.
- " *olepterus* DC.
- " *ovobrychis* L.
- " *orboides* Horum.
- " *Pattenii* H. T. Bong.
- " *pentaglottis* L.
- " *pilosus* L.
- " *ponticus* Pall.
- " *prostratus* Fisch.
- " *reticulatus* Sieb.
- " *rupifragus* Pall.
- " *rotundifolius* W.
- " *sejanius* L.
- " *Stella* L.
- " *subulatus* Pall.
- " *subulatus* L.

... *carbonensis*

*Astragalus fragrans* L.

" *tribuloides* Roth

" *aliginosus* L.

" *uliginosus* Pall.

" *serotinus* Pall.

- " *syriacus* L.

" *viridis* Lindl.

" *virgatus* Pall.

*Astrantia Epipactis* L. -

" *major* L.

*Astrapea virginica* Sweet -

" *Wallisii* Lindl.

*Althamantia virens* L.

" *flavescens* Vis.

- " *libanotis* L.

" *Malthioli* Wulf.

*Atragene reynouardii* L. -

*Atraphaxis spinosa* L.

" *undulata* W.

*Atriplex* *can.* sp. *can.* Bat.

*Atropa* *can.* sp. *can.* Bat.

*Astrophytum myriostigma* Lam.

*Aubrieta Columbae* Guss. -

" *Deltoidea* DC.

" *purpurea* DC.

- " *crubescens* ←

*Aureba japonica* L.

" *aureo-picta* - *vel latimaculata*

*Avena brevis* Roth. -

- " *fallax* R. S.

" *falua* L.

" *orientalis* Schreb.

" *planiculmis* Schrad.

" *pilosa* Desb.

" *pubescens* L.

- " *purpurea* L. fil.

" *saliva* L.

- " *strigosa* Schreb.

*virescens* dit.

*Amelias* V. Hottel *can.* *can.*

*Astrophytum myriostigma*

*Astracium Michx.*

*Adlisia florida* *Michx.*

*Asystasia scandens* Lindl. *Michx.*

*Attalia maracubensis* *Palm.*

- " *macrostyla*

*Hyxys amaranthoides* L.  
*Ayenia major* L.  
" *pygmaea* L.  
*Ayalea* ~~unus~~ sp. omn. Bat. quibus adde

*Aylabium Houttei*  
" *indica lateritia variegata* (Linn. fig.)  
" *alba grandiflora*

*Babiana angustifolia* - Echl  
" *glauca* Ker  
" *tubiflora* Ker  
" *villosa* Ker  
" — *purpurea* Ker

" *Adel*  
" *amoena*

*Bauharis halimifolia* L.  
" *inactella* L. (Lamy?)  
*Baccharis camphorata* R. Br.  
" *virgata* Andr.

" *Gliana*  
" *Cornelia*  
" *crispiflora*  
" *colorans*  
" *Clapatia*

*Bacobotrys indica* Roxb.  
*Baeria chrysothama* F. et M.  
*Bahia lanata* DC.  
" *stoechadifolia* DC.

" *David Douglas*

*Ballota acetabulosa* Benth.  
" *africana* Benth.  
" *corralis* Schweigg.  
" *hispanica* Benth.  
" *italica* Benth.  
" *nigra* L.  
" *spinosa* Link

" *Leonora*  
" *exquisita*

*Balfouria ageratifolia* Desf.  
" *vulgaris* W.

*Bambusa arundinacea* Retz. — *chitaki*  
" *macrocarpa* — *nigra*

" *grandiflora violacea*

*Banisteria* ~~unus~~ sp. omn. Bat.

" *Andersonii*  
" *Bocheriana*

*Banksia* ~~unus~~ sp. omn. Bat.

*Baptisia* ~~unus~~ sp. omn. Bat. — *perfoliata* R. Br.

" *Barbarea sanguinea*

*Barbarea altaica* Andr.

" *angustana* Boiss

" *narcissiflora*  
" *perfection*

" *areolata* Rehbch.

" *iberica* DC.

" *occidentalis* Kunze.

" *orbiculata*

" *orthoceras* Ledeb.

" *plantaginea* DC.

" *prostrata* Gay.

" *vulgaris* R. Br.

" *campestris* Fisch.

" *purpurea grandiflora*

" *queen of perfection*

" *reine du Belgique*

" *vittata punctata*

Barkausia unguis sp. nov. Bat.

Darleria couinea L.

" myrtata L.

" flava Jacq. fil.

Darzia unguis sp. nov. Bat.

~~Darleria~~ ~~couinea~~ Beckaya

infilla alba L.

" obvala H. B.

" ranga Jacq.

" rubra L.

" vesicularia Hort.

Batatas edulis Choisy.

" glaucophylla G. Don.

" heterophylla G. Don.

" insignis Choisy.

" paniculata Choisy.

" Willdenowii G. Don.

Batomites aegyptiaca -

Bathmium trifoliatum Sw.

Dauhinia aureolata L.

" acuminata L.

" albiflora

" parviflora Vahl.

" porrecta Swartz.

" racemosa Lam.

" speciosa Roxb.

" sulphurea

" tomentosa Arrab.

Beaufortia densata B. Dr.

" rotundifolia H. Hiig.

Beaumontia grandiflora Wall.

Beckmannia cruciformis Host.

Begonia mexifolia Humb.

" argyrostigma <sup>Griseb.</sup> Le Tourneur

" ~~argyrostigma~~ myriostigma

" bulbifera Lodd.

~~" ovalifolia~~

" vesiculata W.

" Dichotomia Jacq.

Barnadesia grandiflora

" rosea

" Bauisteria tenuis

Dem. au racemosa

" alba couinea  
" argentea guttata

" Barchensis  
" Chaviana

" carolinensis

" ciliolata  
" conchiflora  
" vibrata

- Begonia Dipetala Grak.
- " disticha Link
- " Dreyeri All.
- " excorticata H. Lovan.
- " Evansiana Andr.
- " fragifolia Sweet
- " Fyfeana Schrank.
- " frutescens
- + " heracleifolia Chmisp.
- " hernandoides Hort. var macrotis HB.
- " <sup>macrotis</sup> hirsuta Stuhl.
- " hirtella Link
- " hybrida Ingramii
- " hydrocotylifolia
- " hypoleuca
- " insignis Grak.
- " laevigata
- " longipes Hook.
- " macrophylla Dryand.
- " maculata Radl.
- " maritima H. Belp.
- " Mohringii
- " Martiana Link
- " nitida All.
- " origanifolia
- " ~~paniculata~~
- " papulosa Grakm.
- " parviflora Scholt.
- " picta vera
- " Paxtoniana
- " peltata H. Lovan.
- " pepomifolia
- " platanifolia Scholt.
- " prestonensis superba
- " punctata venosa maculata
- " rhizocaulis
- " raimentacea Gruen.
- " reticulata Gruen.
- " sanguinea Radl.
- " Sellowii Link
- " semperflorosa Link
- " sinuata Wall.
- " spurius argentea
- " stigmatalpa
- " tenuifolia Dryand.
- " ulmifolia W.
- " undulata Hook
- " velutina

- " variegata
- " Dirixii

Portia

- " luxurians Schott.
- " Lazuli
- " minuta Pl. et Lindl.
- " umbellata Pl. et Lindl.

Pithe Macyl

- " dictyophylla
- " Porteriana
- " Princeps
- " prolifera Linden.
- " purpurea
- " reichhuthii Rehl.
- " Rea Linden
- " Royale lycoperdon
- " Romica
- " rubra venia
- " Spiraea Silla germanica
- " spatulata

Thwaitesii

- " tuberosa Lam.
- " Vorschaffelsii
- " Wagneri
- " vitifolia

*Begonia Wallichiana* Steud. -   
 " *zebrina* { *Werdichtii*   
                   " *Wagneri*   
*Beilia spicata* Eitel. -   
*Bellidialtrum Michellii* Caps.   
*Bellij annua* L. -   
   " *hybrida* Tenor.   
   " *peruviana* L.   
   " *syriaca* Cyrill.   
*Beloperone oblongata* Lindl.   
*Bemisia carifera* Sav.   
*Bemisia doniferum* Nees   
*Berberis asiatica* Roxb.   
   " *chinesis* Toff.   
   " *reticulata* L.   
   " *virgata*   
   " *uneata* Banks.   
   " *Julij* Sweet   
   " *emarginata* W.   
   " *Jaquini* Schrad.   
   " *iberica* Steud.   
   " *laxiflora* Schrad.   
   " *laevigata* Schrad.   
   " *macrocarpa* Schrad.   
   " *ovata* Schrad.   
   " *negalensis* Spr.   
   " *nitens* Schrad.   
   " *provincialis* Aubl.   
   " *purpurea* H. L'airat.   
   " *sanguinolenta* Schrad.   
   " *sibirica* Pall.   
   " *spathulata* Schrad.   
   " *virgata* R. et Sav.   
   " *vulgaris* L.   
*Berchemia volubilis* DC.   
*Bertholidia bromoides* Presl. -   
*Bertholidia imana* W.   
   " *laciniata*

*Dema parviflora*   
   " *xanthina* <sup>Ward</sup> *marmorata*   
   " *Perschaffeltii*   
 - *Bellevalia romana* Rehb.   
   " *virgata*   
   " *Dema* *Hyacinthi romana*

  " *nitida*   
   " *orata* *ginea* DC.   
   " *peruviana* Hook.   
   " *denticulata*   
*Erembergii*   
   " *clivifolia* *Herst.*

*Borinia andryalaoides* Brong.



Berteroa um sp. nov. Cat. ←

Baflonia scutulata Jacq. ↓

Beta bengalensis Roxb. -

" brasiliensis H. Kiov.

" hybrida Tenor.

" macrocarpa Jussou.

" maritima L.

" orientalis Hayn.

" trigyna W. et K.

" vulgaris L.

" — alba L.

Boelkea major F. et M.

" samolifolia DC.

Botanica grandiflora Stev.

" hirsuta L.

" incana Mill.

" officinalis L.

" orientalis L.

" serotina Host.

Boetula alba L.

" carpathica W. et K.

" excelsa Hit. ←

" papyracea Hit.

Baureria succulenta Jacq. ←

Bidens bipinnata L.

" bullata L.

" chrysantha DC.

" ferulaefolia DC.

" foliosa W.

" frondosa L.

" heterophylla Ortega.

" leucantha W.

" parviflora W.

" quadrangularis DC.

" quadriangulata DC.

" spiciosa

" tripartita L.

" Wallichii DC.

- " adscendens

- Bertolonia exulsa

Bertolonia maculata Steud.

- lucida

- " nigra L.

" undulata H. Moench.

Biarum homifolium Schott.

Breum spicatum Swiss.

*Difora flosulosa* Dieb.

" *radians* L.

*Biguonia capreolata* L.

" *grandiflora* Jacq.

" *grandifolia* J. Don

- " *heterophylla* W. var. <sup>*fecunda*</sup> *chlorotica* Vif

- " *javanica* Thunb.

- " *Manglei*

- " *picta* H. B.

- " *radians* L. <

- " — *macropetala*

- " ~~rigens~~ *rigens* Jacq.

- " *Tweidiana* *lagtiacuana* Vis.

" *Unguif* L.

" *senyta* Ker

*Dillardiera* univ. sp. univ. Cat.

*Stilbargia acaulis*

" *amoena* Lindl.

- " *humilis* L.

" *indifolia* Lindl.

" *pyramidalis* Lindl.

" *speciosa* Thunb.

- " *limbata* Mart.

" *tylosoides* Mart.

" *zebrina* Lindl.

- " *zonata*

- " — *alba*

- " — *rubra*

*Diotia* univ. sp. univ. Cat. <

*Dyulcella apulca* L.

" *auriculata* L.

" *ciliata* DC.

" *Columnae* Tenor.

" *coronopifolia* All.

" *Depressa* W.

" *erigerifolia* DC.

- " *eriocarpa* DC.

" *hippida* DC.

" *leiocarpa* DC.

" *maritima* Tenor.

" *raphanifolia* Poite.

idem ac *Tecoma radians* Jacq.

" *Carolina*

" *Crocyca*

" *granulata*

" *granulosa*

" *lijulata* Pursh

" *royana*

" *stittata-rosea*

" ~~*speciosa* Deane~~ ~~*affinis speciosa*?~~

*Dixerula irregularis* Roy. -  
 " *teleium* L.  
*Dixa Orellana* L.  
~~*Blainvillia spiralis* Walt. Capin~~  
*Blainvillia latifolia* Capin.  
*Dilechium australe* L. -  
 - " *brasilense* Hoff.  
 - " *gracile* Hook.  
 - " *lanceolatum* Sw.  
 - " *occidentale* L.  
 - " *triangulare* Link.  
 - " *trifoliatum* Sw.  
*Telephilia hirsuta* Benth.  
*Delicia florida* R. Br.  
 " *hyacinthina* R. Br.  
 " *serotina* R. Br.  
 - " *Woodfordii* Hook.  
*Delitanthus nepalensis* Reichb. -  
*Delitum Downy* Henricus C. A. M.  
 " *capitatum* L.  
 " *monopodioides* Lm.  
 - " *petiolare* Link.  
 " *polymorphum* Mey.  
 " *subrum* Reichb.  
 " *singatum* L.  
*Delumbaria insignis* Schrad.  
*Dousonia cordata* W. -  
 " *frutescens* L.  
*Dochlasia* ~~unus~~ sp. ~~unus~~. Bat.  
*Dospiera bromoides* Hook. f.  
*Doltania* ~~asteroides~~ *asteroides* Harit.  
 " *glabifolia* Harit.  
*Dombas* *Beiba* L. -  
*Douglasia* *geminiflora* Cav.  
*Doutia* *daphnoides* L.  
*Dorago* ~~unus~~ sp. ~~unus~~. Bat.  
*Douraciat* ~~id~~  
*Dourichia* *frutescens* D.C. -  
*Dospat* *Yensamara* L.  
*Dofiasa* *alata* -  
 " *Eggleii* -

~~*Blythia sumerleyi*~~

- *Balbophyllum Carogianum* Spr. (per.) (cal.)

- *Bonopartea gracilis* Sweet  
   *purcea*  
   *graminifolia*  
 - *Bonringhesenia albiflora* Spreng.  
 - *Boronia polygalacifolia*  
 - *Borgia acuminata* W.  
 - " *Coll Colvillii*

- 1 *Dioscorea heterophylla* Smith.
- " *rupestris* R. Br.
- 8 *Dioscorea* *scutellarioides* R. Br.
- *Dioscorea* *chrysanthos* -
- " *splendens*
- " *triphylla* Salisb.
- Dioscorea* *geraniifolia* Schlecht.
- " *modiflora* Dryl.
- " *palmata* R. et P.
- Drachyroma* *diversifolia* Fieb.
- " *iberifolia* Deuth.
- Drachyromis* *parviflora* Schrad.
- Drachylepis* *salva* C. S. M.
- Drachypodium* *phoenicoides* R. et P.
- Drachysena* *latifolia* R. Br.
- Dranosia* *ponnigera* Mart.
- 8 *Dranosia* *spingosa* H. Laimat.
- 8 *Dranosia* *uspidata* Lindl.
- " *tuberculata* Hook (see *caly*)
- Dranosia* *balearica* Rich.
- " *bracteolata* Fieb.
- " *campystris* L.
- " *cheiranthus* Vill.
- " *impressa* Tenor.
- " *insularis* Moris
- " *maritima* Guss.
- " *mollis* Vis.
- " *montana* DC.
- " *napus* L.
- " *oleracea* L.
- " *palmifolia* H. Gray.
- " *praecox* Willd. et K.
- " *rapa* L.
- Dranosia* *supina* Koch
- Dranosia* *spinosa* Lindl.
- Dryopteris* *lylla* *spicata*
- Dranosia* *uniflora* Guss.
- Dranosia* *grandiflora* Sw.
- Dromelia* *Karwinska* L.
- Dromos* *stolonifera* Vahl.
- " *angustifolia* Hornem.
- " *arvensis* L.

- 2 *Boussingaultia basalloides* H. B.
- 1 *Botrychium actaeoides*
- argentifolium*
- flava* Desimp.
- leucantha* Nutt.
- laevigata*
- longiflora* flava
- *Brachyactis uliata* Ledeb.
- Brachyroma lanceolata*
- " *pumosa*
- " *undulata*
- Brachyroma* *maiculata* R. Br.
- Bravca geminiflora* Tenore 187
- *Brignolia pastinacasifolia* Bertol.
- *Brizal gemiculata*
- Bromelia Warsow.*

*Bromus caucasicus* Fisch.  
 " *confertus* Desb.  
 " *divaricatus* Rhode  
 " *exertus* Hudg.  
 " *hispidissimus* Griseb.  
 " *lanceolatus* Roth  
 " *maritimus* L.  
 " *mollis* L.  
 " *indispimus* LeDob.  
 " *patulus* M. K.  
 " *pungans* L.  
 " *pubescens* Muhlenb.  
 " *racemosus* L.  
 " *rigidus* Roth  
 " *Schraderei* Kunth  
 " *serotinus* L.  
 " *squarrosus* L.  
 " *sterilis* L.  
 " *torosum* L.  
 - " *unioloides* H. B.  
 - " *vestitus* Schrad.  
 " *Wolgastis* Spr.

- " *inermis*  
 - " *pungens* L.  
 - " *Widdensii*

*Bromus pumilus* (L.) Desf.  
 " *dissecta*  
 " *papyrifera* Vent.  
 " *mutata* Hort.

*Bromwallia elata* L.  
 - " *Jungoni*  
 - " *speciosa*

*Brucea ferruginea* Herit.

*Brunngarzia biolor* Pers.  
 " *candida* Pers. vel *Natura suscecolus* Humb.  
 - " *fl. prolif.* Hort.  
 - " *Kniepiti* - *Natura coriacea*  
 - " *lutea*

*Braunmichia cirrhosa* Gaertn.

*Braunfelsia americana* L.  
 - " *tubiflora*  
 - " *undulata* Swartz.  
 " *violacea* Loddig.

*Braunwigia falcata* Ker

- " *angustifolia*

- *Brownia grandiceps* Jacq.  
*Brucea violacea*

- 1 *Bryonia abyssinica* Lam. -
- " *africana* Thunb.
- 0 " *diosa* L.
- " *laevioja* L.
- " *palmata* L.
- " *Tinci* <sup>Hust.</sup>
- " *verrucosa* Ait. -
- Dubou Galbanum* L. -
- " *maedoniense* L. -
- Dubroma Guayana* W.
- Dudloidea americana* L.
- " *brasilensis* & Jacq. fil.
- " *globosa* Lam.
- " *Lindleyana*
- " *madagascariensis* Vahl -
- " *nepalensis* Hort.
- " *paniculata* Wall.
- " ~~#~~ *saligna* W.
- " *salvifolia* Lam.
- " *spicata* R. et P.
- Duffonia annua* DC.
- Dugovillea rubicunda* Hort.
- Duglossum vulgare* Jacq. -
- Dulbina aloides* W. et alton sp. Cat.
- Dulboedium verum* L.
- Bumelia lycioides* W.
- " *levar* W.
- Bumelia glandulifera* Humb.
- Bumelia* <sup>sp. nov.</sup> sp. nov. Cat.
- Bumium acule* Dieb.
- " *peruvianoides* Boryl.
- " *virgatum* DC.
- Duph<sup>h</sup>thalmum salicifolium* L.
- " *silphioides* Hornem.
- Dupleurum aristatum* Bartl.
- " *areum* Fich.
- " *coriaceum* Ait.
- " *falcatum* L.
- " *fruticosum* L.
- " *Gerardi* Jacq.
- " *gracile* Dieb.
- " *junceum* L.

*Bryophyllum calycinum* Saliz  
*Dum a Calanchoe pinnata*

- " *pubescens*

- " *graminifolium*

*Dupleurum heterophyllum* Link

- " *junceum* L.
- " *multinerve* DC.
- " *rotundifolium* L.
- " *sibiricum* Fsch.
- " *stellatum* L.
- " *subrotatum* Link
- " *leucopinum* L.
- " *trifidum* Tenor.

*Durchellia capensis* R. Br.

*Durchellia gracilis* Gaud. -

*Bursaria spinosa* Cav.

*Dalmanis umbellatus* L.

*Duthenia hermianicaefolia* Gay. -

- " *pauciflora* DC.

*Ducus balcanica* Lam.

- " *rosmarinifolia* ←
- " *sempervirens* L.
- " ——— *arborescens* Lam.
- " ——— *caucasica* Hort.
- " ——— *variegata* Hort.
- " *pumila* ~~var.~~
- " *taurica*

- " *pumila*

*Caralia atriplicifolia* L.

- *carthagenis*
- + " *gigantea* Jacq. fil.
- " *reniformis* Muhl.
- + " *maritima* L.

*Cassia glauca* Lavi

*Cachrys involucrata* Pall.

- " *Libanotis* L.
- " *odontalgica* Pall.
- " *purpurea* Lam

*Cordia purpurea* Forsk /

*Casiparia bresiliensis* L.

- " *Crista* L.
- " *umbellata* Roxb. ←
- " *macrantha* Delil. ←
- " *Jappan* L. ←

*Cajanus bicolor* Wall.

- " *indicus* Spr.

- " *simila* L.

*Cassia japonica* Lam

*Ceanothus papulosus*

*Cunila* *maurensis*

- " *lancoolata*
- " *mimosoides* Lam.
- " *sepimaria* Roxb.
- " *viscaria* Lam.

*Cajophora lateritia* Kl. & B.

*Calceolaria americana* Nutt. -

" *maritima* Scop.

*Caladium* *arborescens* H. B. -

" *argyrolepis* Chaut. et Lem.

" *auritum* Vent.

" *bracteatum* L.

" *bicolor* Vent.

" *epuleoides* Vent.

" *hemisphaerica* Roxb.

" *peltatum* H. Lavan.

" *pellucidum* H. B.

" *peruvianum* Hort.

" *reticulatum* Vent.

" *seguinum* Vent.

" *virgatum* Roxb.

" *xanthorrhizon* Willd.

*Calamagrostis* *uniflora* Sp. om. Bat.

*Calamintha* *adpressa* -

" *dilatata* Schrad.

" *graveolens* Benth.

" *repens* Jord.

" *repens*

" *umbrosa* Schreb.

" *villosa*

*Calanthe* *rotang* L. -

*Calanchoe* *uniflora* Sp. om. Bat.

*Calandrinia* *amoena* H. Bat. -

" *Andrewsii* J. Don *uniflora* sp. sequent.

*Calanthe* *veratrifolia* R. Br. -

*Calathea* *bicolor* Steud.

" *copulata* Mey.

" *sanguinea*

" *zebrina* Lindl.

*Calceolaria* *wachnoides* Griseb.

" *bicolor* R. et Pav.

" *exilis* Griseb.

" *marginifera*

" *pinnata* L.

" *ruggosa* R. et Pav.

" *sanguinea* Hort.

*Caldasia* *heterophylla* W. -

- *Boltonii* Grant. & Don

- *Hartii*

- *Paraguayensis* Standl.

- *pubescens* Vent.

- *marmoratum* L. Math.

- *metalicum* V. Hoffm.

- *Stuebelii* Grant. & Don

- *violaceum* H.

*palcila* Schott.

*Perrieri* Chaut.

- *virgata* (Willd.)

- *seguinum pictum* Willd.

*Troubetzkoyi* Chaut. & Lem.

*Yandlandii*

*Houlletii* Chaut. & Lem.

*Engelii* Karst.

*Pavani* Benth. Hook. & Grev.  
*perfoliata*



*Calendula aegyptia* Desf. 7  
 " *anagonea* Fyph.  
 " *arvensis* L.  
 - " *brachyglossa* R. Spr.  
 - " ~~gambica~~  
 - " *Joskobliana* Hort.  
 " *gracilis* D. C. ←  
 " *immana* W.  
 " *maritima* Guss.  
 - " *muricata* Thunb.  
 " *officinalis* L. ✓  
 " *santata* L.  
 " *secula* Cyrill.  
 " *speciosa* H. Braun.  
 " *stellata* Cav.

- " *fulgida* Presl.

- " *platycarpa*

*Calopina Borvini* Desf.

*Calimexis altaica* Rees

- " *incisa* D. C. ✓

*Calla Dracontium* Gray.

*Calliarpia americana* L.

- " *vana* L.

- " *lancoaria* Roxb.

- " *Roxburghii* Wall.

*Callibroea Douglasii* H. S. Engl. -

- " *platyglopa* F. & M. ex M.

*Callioma serratifolia* R. Br.

*Calliglossa Douglasii* Hook

*Calliopsis unguis* sp. omn. Cat.

*Callipeltis cucullaria* Stev.

*Callisia Delicatula* -

*Callistachys Drummondii* -

- " *lancoata* Vent.

- " *linearis* Torr.

- " *longifolia* H. Hügel

- " *ovata* Sims

X - " *purpurea*

X - " *reluxa* Lodd.

*Callistemon canaliculatus* -

- " *acerosus* Pitt. & T.

- " *concolor*

- " *crispifolium* ✓

- " *Cunninghamii* D. C.

- " *glauca* Sweet

- " *lancoatum* D. C.

*aciculata*  
*acerosa* Fendler

- " *canaliculatus*

*lancoatum* subacerosum

Callistemon lanuginosus H. Graev.

" linearis DC.

" lophanthus Swt.

- " ~~gallitum DC.~~ ~~viridiflorum R. Br.~~

~~" ~~viridiflorum R. Br.~~~~

" rugulosum DC.

- " aspidiflorum Colvill. <

" salignum DC.

~~semperflorans~~  
" viridiflorum DC.

Callistephus chinensis Nees

Callitriche autumnalis L.

- " rhomboidalis

" vernalis L.

Callitriche australis Sweet

- ~~indivisa~~  
Calluna vulgaris Salisb.

Calodendrum capense Thunb.

Calopteryx luteum Ker

Calothamnus ~~spec.~~ vel. Cal.

Calltha palustris L.

Calycanthus floridus L.

" glaucus W.

" laevigatus W.

" macrophyllus

- " nanus Deham. <

Calystegia lucana

- " pubescens Hort. <

Camelina ~~spec.~~ var. om. Cal.

Camellia japonica L.

" ~~var.~~ variet. plurim.

" oleifera Abel.

" reticulata Lindl.

" sasanqua Thunb.

Camparula alaris H. Berol. -

- " alliaricifolia W.

" alpina Jacq.

" altaica DC. fil.

" americana L.

- " azurea Soland.

" barbata

" bononiensis L.

" caespitosa Prop. ~~capitata~~ Sims <

- " caucasica Dieb.

*speciosum Soland.*

*Dem au viridiflorum*

*Calodendron ussile H. Graev.*

*Calophanes oblongifolia Don.*

*Calotropis gigantea R. Br.*

*Dem au glaucus et laevigatus*

*Calystegia aurantiaca*

*Camax stricurus*

*Dem au nichosacea et lingulata*

- Campanula trachelium* L.
- " *congesta* Desf.
- " *crenata* Link.
- " *Gymbalaria* Sibth.
- " *Divergens* W. < *Drabaefolia*
- " *eliptica* Kit.
- " *Erinus* L.
- " *eximia* Wender.
- " *farinosa* Desf.
- " *foliosa* Tenor.
- " *formosa* Hort.
- " *fragilis* Cyrill.
- " *garganica* Tenor.
- + " *glomerata* L.
- " *Groepkii* Hayff.
- " *gummifera* W.
- " *illinoensis* Fresen.
- " *isotricha* N. & B.
- " *laetiflora* Desb. < *Lamarckii* D. Dietr. <
- " *lanceifolia* Desb.
- " *lanceolata* Lapeyr.
- " *latifolia* L.
- " *linariifolia*
- " *lingulata* Walst. et K.
- " *linifolia* Lam.
- " *Loefflingii* Brot.
- " *Lorei* Pollin < *maurandia* Fisch. <
- " *multiflora* W. et K.
- " *mollis* L. < *nobilis*
- " *neglecta* Desf. < *nitida* Ait.
- " *nobilis*
- " *nutricaulis* Dietr.
- " *Palloisiana* R. & S.
- " *pendula* Oerst.
- " *persicifolia* L.
- " *petrea* L.
- " *puberula* Schrad.
- " *pumila* Curt.
- " *punctata* Lam.
- " *pyramidalis* L.
- " *rapunculoides* L.

- " *Densiflora*

*Dem. ac A. Demophora* La-  
marckii

*Dem. ac latifolia* Hornem.

- Campanula Rapunculifolia L.
- " rhomboidea L.
- " rotundifolia L.
- " ruthenica Dieb.
- " sarmatica Ker
- " saxifraga Dieb.
- " sibirica L.
- " ————— ibérica
- " spathulata Sibth.
- " Steveni Dieb.
- " strigosa
- " Tenorei Norell.
- " trachelioides Dieb.
- " Trachelium L.
- " ————— urticifolia Schmidt
- " venusta Hort. ← — tubiflora Hort.
- " vespicolos Sibth.

— Vedatii Kuntz.

- Campanula media Link. ←
- Camphora officinalis Nees
- Camphorosma glabrum L. -
- " mesopeliaca L.

— Campanula Zanonia Rich.

- Camphylotropis tyrolor Hooker
- Canarina Campanula L. fil.
- Canavalia siliiformis DC.
- " viroza Wight.

— regalis Linn.  
— psophylla

- Canna aurantiaca Rosw. 2°
- " Altonsteinii Bouché 1°
- " Boliviana Bouché
- " Brasiliensis Rosw.
- " belgicoides Bouché
- " cochinea Ait.
- " cubensis Lindl.
- " fasciculata
- " glauca Rosw.
- " formosa
- " gigantea Desf.
- " glauca L.
- " heliconiaefolia Ait.
- " humilis Bouché
- " indica L.
- " multiflora R. et Pav.
- " Jacquini
- " —————
- " laguncensis Lindl.
- " Lambertii Lindl.
- " lanuginosa Boiss.

— Canna amoena Bouché  
" aurea H. Borch.

" calapantha Bouché

" truncata Boiss.

— Hardsteniana Bouché

- Canna leptochila* Bouché
- " *limbata* Rostk.
- " *Linkii* Bouché
- " *lutea* Hill. *Bosch.*
- " *mirabilis* W.
- " *neglecta* Hort. {
- " *neglecta* W.
- " *ovata* Bouché
- " *patens* Rostk.
- " *pedunculata* Sims
- " *purpurea* Hoffm. & G.
- " *sanguinea* L.
- " *strigata* *rubra* Bouché
- " *Sellowii* Lk.
- " *Smithii* Hort.
- " *spiroja* Rostk.
- " *tenuiflora* Bouché
- " *Tineri* Torr.
- " *variegata* Bouché
- " *violacea* Hort.

- " *vittata* H. Don. Bouché
- " *Worcesteriana* *H. Don.* Bouché

*Cannabis sativa* L. Bouché

*Cantua buxifolia* Lam. Hort. B.

" *pyrifolia* Juss.

*Cappnophyllum africanum* Gärtner.

*Capparis frondosa* L.

" *herbacea* W.

" *rostrata* Sibth.

" *saligna* Kahl.

*Capparis biflora* L.

" *salicifolia* Lk.

*Capparis splendens* -

*Capsella Bursa pastoris* Moench.

" *paucumbens* Fries.

*Cappium annuum* L.

" *baccatum* L.

- " *bicolor* Jacq.

et sp. vel. bat.

*Caryocarpus deltoideus* L.

" *arborescens* Lam.

" *Chamaejasme* Lam.

" *frutescens* DC.

" *microphylla* DC.

" *mollis* Sp.

" *Reidowskii* Fries.

*Harstenia*

*Canna leptilana* Bouché

*Dem. ac lamuginosa*

*idem maculata*

" *picta*

*Dem. platyphylla* *H. Don.*

*pubesca* *H. Don.*

*Roscoeana* *H. Don.*

*Schubertii* Bouché

et " *deperdens* *Perf.* *Dem. ac brevifolia*

- " *splendens*

*glomerata*

*Caragana sophoraeifolia* Turcz. -  
 " *spingoides* DC.  
*Cardamine* *univ.* sp. *ovata* Bat.  
*Cardispermum* *univ.* sp. *ovata* Bat.  
*Cardanellus cornutus* DC.  
*Carduus arvensis* L.  
 - " *cardianus* W. K.  
 - " *sepalanthus* Viv.  
 - " *conanthoides* W.  
 - " *viridifolius*  
 " *missus* L.  
 " *deflexus* L.  
 " *glaucescens* Ledeb.  
 " *ulmaris* L.  
 - " *radicans* Roxb.  
 - " *summitatus* Pollen.  
 " *ternstroemii* Curt.  
 " *uncinatus* Desb.  
*Carex* *ovata* L.  
 - " *ambigua* Moench.  
 et sp. *seg.* *calal.* ←  
*Carex* *capaya* L.  
*Carlina* *maritima* L.  
 " *Diecksteini* Hornem.  
 " *corymbosa* L.  
 " *lanata* L.  
 - " *longifolia* Rehbch. ←  
 " *nebrodensis* Guss.  
 " *salicifolia* L. ←  
 " *vulgaris* L. ←  
*Carnichaelia australis* R. D.  
*Carolina* *alt.* Lodd. - vel *Patriciana*  
 " *insignis* Sw.  
*Carpesium cernuum* L.  
 - " *pubescens* Wall.  
*Carpinus* *univ.* sp. *ovata* Bat.  
*Carthamus limitorius* L.  
*Caryum beryticum* Turcz.  
 " *barbatum* L.  
*Carya alba* Mill.  
 " *amara* Mill.  
 " *obovata* Mill.

*Carex atrata* L  
 " *cristata* Schreb.  
 " *distans* L.  
 " *drymeja* L.  
 " *divulsa* Good.  
 " *extensa* Good.  
 - " *lagopodioides* Schk.  
 " *microcarpa* Bartol.  
 " *maxima* Scop.  
 " *mexicana* Scop.  
 " *muricata* L.  
 " *provincialis*  
 " *retroflera* Schk.  
 " *rubiginosa*  
 " *teretiuseula* Good.

idem ac *nebrodensis*  
*Carludovicia plicata*  
 - *speciosa*  
 - *latifolia*  
*Carlowitzia salicifolia* DC.  
 idem ac *Carlina salicifolia*  
*Caryophyllaceae calthoides* *carolinensis*  
 - " *fastuosa* Lessé  
 idem ac *insignis*

" *rigidulum*

Caryota urens L.

Cassia albus L.

- " angustifolia Kahl.
- " apomomita Siebl.
- " arborea Mill.
- " barclayana Sweet.
- " biappularis L.
- " biflora L.
- " Chamaecrista L.
- " corymbosa Lam.
- " Fistula L.
- " Fleischeri H. Moench.
- " floribunda Cav.
- " glabra Collad.
- " glauca Lam.
- " ~~hyperba~~ ←
- " laevigata W.
- " lanceolata Forst. K.
- " marylandica L.
- " mimosaefolia L.
- " mitis L.
- " nodosa DuRoi.
- " occidentalis L.
- " ~~sophora~~ ←
- " spingosa
- " — sp. nova
- " sumatrana Roxb.
- " tomentosa L.

Cassia maurorum L.

Cassia sativa Mill.

Cassia equisetifolia Forst.

- " quadrivalvis Siebl.

" stricta Mill.

- " suberosa Hort. ←

" torulosa Mill.

Cassia siabra Kunth

Cassia syriaca L.

- " — pumila

Cassia unguiculata L.

Cassia verticillata Lindl.

20 " Forbesii Lindl.

— ~~excelsa~~  
 — ~~speciosa~~  
 — ~~prostrata~~  
 " spinosa

- " grandis L. fil.  
 " grandiflora Pers. Hoff.

- " purpurea Jacq.  
 : Sem. ac. Sophera Roxb.

— ~~missifolia~~

— " umbellata - var. glabra Siebl.

Cassia sphenocarpa Siebl.

Demiae torulosa

Cassia jayacensis

" kussia superba

Calagelum floribundum Hook. &  
5° - " Hookeri Lindl.  
- " tridentatum Hook.

: Dem or tridentatum

Caulalis dumosus L.  
- " hippidus Hoff.  
Ceanothus num. sp. omn. bat. quibus a De  
Cieropia argentea Vis.  
" palmata W.

- " Delinianus Spach.  
- " Fontanesii Spach.  
" thyriflorus Eschsch.

Cedrela odorata L.  
Cedronella mexicana Benth.  
- " triphylla Morueh.

- Cedrus ~~alt~~ atlantica  
- " Libani Loud. Loud.  
" Decodora <sup>Font</sup> ~~robusta~~  
" glauca

Celastrus buxifolius L.  
- " dulcis Vahl.  
" lucidus L.  
" nepalensis  
" pyramidalis L.  
" ~~officinalis~~ <sup>officinalis</sup> Mart. & S.  
" nanius L.

~~Celastrum~~  
" ~~truncata~~  
Celastrum adpressum Hochst. -  
" ~~argentea~~ L.  
" ~~coarctata~~ L.  
" ~~comosa~~ L.  
" ~~disticha~~ L.  
" ~~peruviana~~ Hort.  
" ~~margaritacea~~ L.  
" ~~paniculata~~ L.  
- " ~~pyramidalis~~ Durm.  
" ~~trigyna~~ L.

Celtis stricta L.  
" Gaumeri Dougl.  
- " glauca Dougl.  
- " grandiflora Herit.  
" orientalis L.  
" sinuata Tenor.

inunifolia Fr. Br.  
rugosa Hort. neapol.

Cellis num. sp. omn. bat.  
Cembrus echinatus L.  
" pungens Humb.  
" spinifex Cav.  
- " tribuloides L.

Cemial diffoidea Lep.  
Cemoline aurea C. Koch. -  
- " globifera C. Koch.  
Centauria acutiloba DC. -  
" Adamsii W.

Cenolophium divaricatum Berg.



- Centaurea* *spuriata* Lam.  
 " *alata* Lam.  
 " *alba* L.  
 " *alpina* L.  
 " *annua* L.  
 " *americana* Nutt.  
 " *arvensis* Desb.  
 " *apula* Lam.  
 " *arenaria* Desb.  
 " *argentea*  
 - " *asparanina* Spr.  
 " *aurea* Hill.  
 - " *auriculata* Spr.  
 " *austriaca* W.  
 " *axillaris* W.  
 - " *Bærellieri* Spr.  
 " *Biebersteinii* DC.  
 " *caulolepis* F. et M.  
 " *Calitrapa* L.  
 " *calosephala* W.  
 " *capitata* L.  
 " *carniolica* Host  
 - " *Centaureum* L.  
 " *chinensis* H. B. Karst.  
 " *cinerea* Lam.  
 - " *coarctata* Spr.  
 " *collina* L.  
 - " *composita*  
 " *coronopifolia* Lam.  
 " *crystata* Nutt.  
 " *Cyanus* L.  
 " *diakota* W.  
 " *diversa* Hill.  
 - " *eryifolia* Morret.  
 " *eriophora* L.  
 " *fujata* Desf.  
 - " *florulosa* W.  
 - " *glabrifolia* L.  
 " *gymnocarpa* Mor.  
 - " *Hla. Indikiana* H. Men.

*[Faint, illegible handwritten notes on the right page]*

*Centaurea Hoffmanni* Kozlky

" *jaica* L.

" *inlybarca* Lam.

" *lappacea* Tenor.

" *latyguana* DC.

- " *Lugdunensis*

" *macrocephala* Steud.

" *macrolopa* Lam.

- " *melanodes* Kozlky

" *melitensis* L.

- " *mollis* W. et K.

" *montana* L.

" *Morifiana* H. Gray.

- " *roschata* L.

" *rostrata* L.

" *serotina* W.

" *sibirica* W.

" *sibirica* Sieb.

" *orientalis* L.

" *ovina* Pall.

- " *patiens* DC.

" *paniculata* L.

" *Parietaris*

" *perlinata* L.

" *phrygia* L.

" *— kamalica* H. Bth.

- " *pulcherrima* W.

" *pallata* L.

- " *purpurea*

" *ragusina* L.

" *reflexa* Lam.

" *rigens* Hornem.

- " *rigidifolia* Desf.

" *romana* L.

" *rostrata* L.

" *— adriatica* Bth.

- " *salicifolia* Bth.

" *salonitana* Vis.

" *scabiosa* L.

" *— badensis* Tratt.  
" *— comuna* W. et K.  
" *— itaica* Lam.

*involucris* H. Gray

*pseudophrygia*

*Centauria semijacea* Reichb. -

- " *impurens* L.

" *serotina* L.

" *serotina* H. Frag.

" *sicula* L.

" *salsitiaty* L.

" *semihifolia* L.

" *sordida* W.

" *spingosa* L.

" *spinulosa* Koch.

" *splendens* L.

" *stereophylla* Desf.

" *Storbe* L.

" *sulphurea* W.

" *tatarica* L.

- " *transalpina* Schlecht. L.

- " *trichophthalma* Desf.

" *tuberosa* Vis.

" *verutum* L.

*Centauridium Drummondii* Torr. et Gr.

*Centrademia floribunda* -

" *rosea* -

*Centranthus angustifolius* DC.

" *calitragia* Desf.

- " *dasyarpus* Kze

- " *manosiphon* Boiss.

" *ruber* DC.

*Centranthus salicifolia* Desf.

*Centropogon fastigiatus* -

" *sutrinensis* Desf.

*Centroppermene xanthoides* H. B.

*Cephalanthera unguis-cati* L.

*Cephalanthus occidentalis* L.

*Cephalaria confusoides* R. S. -

- " *oreacea* R. S.

- " *neglecta* Vertot.

- " *procera* F. et M.

- " *rigida* R. S.

- " *syrriaca* R. S.

- " *valensis* R. S.

*Dem. ac nigrescens*

- " *acuminata*

Cephalophora aromatica Schrad.

~~aperta~~  
" Napiniana

Cephalolaryx ~~uniflora~~  
~~radialis~~

- " radialis Sieb. vol adpropa

- umbraulifera

Ceratia japonica Thunb. -

Cerastium alpinum L.

- " anomalous W. K.

" arvense L.

" Boissieri brachyptalum Pers.

" campocretatum Viv.

" chlorae folium F. M.

" Dicholomum L.

" glandulifera Hort.

" Diphysum H. Doyss.

" frigidum Sieb. <-

- " fulgidum Sbrzt.

" grandiflorum W. K.

" incanum Ledeb.

- " lanuginosum

- " leucobovianum Sering.

" marocarpum Stev.

- " maximum L.

et spec. cet. Gal.

perispermium

~~serotinum~~

- Cerasus ilicifolia Nutt.

Ceratochloa pendula Schrad. -

Ceratonias siligina L.

Ceratophyllum Demersum L.

Ceratozamia mexicana

Cerbera lactaria Hamilt. -

" Odallam Hamilt.

- " Tanghin Hook.

" Theriacal L.

Cerey Silignastrum L.

- canadensis

- " flor. carneo

Cercodia erecta Muerr.

Cerey albispinus salma acutangulus H. Ber. -

" albispinus salma.

" abnormis minor

" articulatus Spreng.

" anguliger

- " auriculatus Spreng.

" bavariensis Karw.

" Douglasii Sement.

" caudatus Gill.

- " tenuispinus <

- " Cavendishii

" chalybaeus Otto

- Cereus chilensis DC.
- " unguis DC.
- " wainey Salis
- " aculeatus Salis
- " ~~columna~~ Lem.
- " ~~columna~~ Lem.
- " Buntzii H. Derol.
- " Dyckii Hort.
- " abunans Salis
- " Ehrenbergii Hort.
- " erectus Karw.
- " eriophorus Salis H. Derol.
- " extensus Salis
- " bryesii H. Derol.
- " flagelliformis Mill.
- " flavispinus Haw.
- " Forbesii H. Derol.
- " formosus Hort. <
- " geometrizans Mart.
- " globosus
- " gloriosus Hort. <
- " grandiflorus Mill
- " ~~grandiflorus~~ H. rubra
- " ~~grandiflorus~~ H. albo
- " ~~grandiflorus~~ heterocaulis
- " grandis Haw.
- " ~~grandis~~ Duchianus Hort.
- " Haworthii DC.
- " heptagonus Haw. <
- " hexagonus Haw.
- " ~~hexagonus~~ minor Hort.
- " ~~hexagonus~~ octogonus Hort
- " Hookeri H. Derol.
- " Hystrix Salis
- " Jamaicum Salis
- " Jenkenonis Sweet
- " Koenigii
- " lanceatus
- " lanuginosus Haw.
- " latifrons Zuccar.
- " leptophis DC.
- " luteus Salis

Sumontieri Hort. Berg.

idem ac C. Schrankii

— " gladiatus Lem.

idem ac C. Rogeri Hort.

idem ac C. heptagonus

longicaulis

- Cereus marginatus* DC.  
 " *Martianus* Zuccar.  
 - " *Moritzianus* Otto  
 " *multangularis* Haw.  
 " *multiflex* H. Borel.  
 " *monstrosus*  
 " *niger* Salme  
 " *nycticalus* Lk.  
 " *obtusus* Haw.  
 " *Olferpii* Salme  
 " *ovalis* J. Don  
 " *oxyptalus* DC.  
 " *pellucidus* H. Borel.  
 " *pentagonus* Haw.  
 " *pentalephus* DC.  
 " *propinquus* DC.  
 " *peruvianus* Haw.  
 " *abnormis* Sweet  
 " *phyllanthoides* DC.  
 " *Phyllanthus* DC.  
 " *prismaticus* Salme  
 " *ramosus* Karw.  
 " *repandus* Haw.  
 " *rostratus* Lemair.  
 " *Royeni* Haw.  
 " *Schellgei* Pfeiff.  
 " *Schottii* Hornem.  
 " *Schrankii* Zuccar.  
 " *sevilis* Salme  
 " *serpentinus* Lagge.  
 " *sericeus* Salme  
 " *Smithii* Pfeiff.  
 - " *spec. ex Brasilia*  
 - " *— Mexico*  
 " *speciosissimus* DC.  
 " *— Doydi* Hort.  
 " *— Eugenia* Hort.  
 " *— Francae* Goret.  
 - " *— Guillardieri* ←  
 " *— Mitschinskii* Hort.  
 " *strictus* DC. ←  
 " *subrepandus* Haw.  
 " *syringacanthus* Pfeiff.  
 " *tetragonus* Haw.  
 " *— ramosior* Hort.

— " *polylophus* vel *Pilocentrus* Salme.  
 — " *peruvianus* Salme.

" *insularis*

*Thyrsoides*

+ " *Jacksonianus*

— " *Thyrsoides*

*Cereus triangularis* Thymic -  
 " *triangularis* Haw.  
 " — *mayeri* H. Hamb.  
 " — *pectus* Hort.  
 " *triqueter* Haw.  
 " *tubiflorus* Pfeiff.  
 " *validus* Haw.  
 " *variabilis* Pfeiff.

*Mimulus alpinus* Kit. -  
 " *Kitabelii* H. B. K.  
 " *mayeri* L.  
 " *minor* L.

*Pteropogon africana* -  
 " *Dichotoma* Haw.  
 " *elegans* Hook.

*Opuntia auriculata* Herit. -  
 " *cauleflorans* Jacq.  
 " *Dissimilis* L.  
 " *fastigiata* Jacq.  
 " *foetida* L.  
 " *foetida* L.  
 " *laurofolia* Hort.  
 " *no. taraxacifolia* L.  
 " *Parqui* L.  
 " *penduliflora* Jacq.  
 " *rosea* H. B.  
 " *sabicefolia* Jacq.

*Chaenopodium lycopodium* Donth. -  
 " *fastigiatum* Donth. -  
*Chaenophyllum aromaticum* Jacq.

" *auratum* L.  
 " *peruvianum*  
 " *trifolium* L.  
 " *truncatum* L.

*Chaetanthus fasciculatus* L.  
*Chaenactis sibirica* Mart.  
*Chaenactis confertiflora* Vis.  
 " *Diploidemum* All.  
 " *viscidiflora* Vis.  
*Chaenactis confertiflora* Vis.

*Chaenactis confertiflora* Vis.

- *Ceropteris Martensii*  
   *sulphurea*  
   " *lantana*  
   " *poeniceifolia*  
 - *Cesalpina pulcherrima* Sw.  
 - *Cerothylus Antiochia*

- *Ceterachia capensis*

- " *Roxii*

- *lutescens*

Chamaecrostium humile L. f  
" arborescens Pers.  
" ~~humile~~  
" excelsa

" Salicicola Mill.  
Chamaecrostium albidum Mart.  
Chamaecrostium heliophyllum Cap.

" corniculatum Cap.  
Chardonia coronata Pers. & Hoff.

Chelidonium ferrugineum M.

- " hirta Sw.  
- " lanuginosum  
- " micromera L.  
- " tomentosum L.

Chelidonium aurantiacum Dunge

- " Douroense Mill.  
" Chelidonium L.  
" mutabile Herit.  
" longifolium Vent.  
- " superflorum Schousb.  
" scoparium Scop.  
" sibiricum Lich.

Chelidonium Dauricum Hort. <

- " glaucum <<  
" grandiflorum DC.  
" laciniatum Mill.  
" rugosum L.  
- " quercifolium

Chelone barbata Cav.

- " rotunda  
" glabra L.  
" Lyoni Pers.  
" mexicana Hort.  
" obliqua L.

Chenopodium diffusa Thunb.

Chenopodium album L.

" ambrosioides L.  
" anthelminticum L.  
" cristatum L.  
" Solms L.  
" italicum Schrad.  
" chrysomelano-peruvianum Balb.  
" et spec. var. Cat.

" humile var. <sup>macrocarpum</sup> ~~humile~~ Mill.

" alaburnensis Gelling.  
" brasiliensis Radd.

- " hastata

" pubescens Guss.

- " reflexum

Demar grandiflorum

- " fimbriatum



Phacelia sedoides L.  
 Philisphyllum globosum DC.  
 Phimanthus fragrans L.  
 " grandiflorus Lindl.  
 Phloxes racemosa L.  
 Phloxes virginica L.  
 " maritima Sw.  
 Phloxes timensis - Linn.  
 Phloxes bacifera L.  
 " pubifera  
 " frutescens L.  
 " linearis L.  
 " maritima Benth.  
 " pedunculata Lindl.  
 Phloxes tuberculata Ehrenb.  
 Phloxes perfoliata L.  
 " serotina Koch  
 Phloxes unguis-cati L.  
 Phloxes stolonifera L.  
 " inornata Ker  
 " pubiflora Lindl.  
 " sternbergiana Steud.  
 Phloxes graminea Sieb.  
 " juncea L.  
 " nanthophylla Benth.  
 " virgata Desf.  
 " hippida Desf. L.  
 " latifolia Sieb.  
 " prenanthoides Willd.  
 " nanosperma Sibth.  
 Phloxes elegans H. Hügel.  
 " erioidea H. Hügel.  
 " rhomboides R. Br.  
 " rotundifolia  
 " spectabilis  
 " varians  
 Phloxes bronsonii Salb.  
 " inornata Sibth.

- " pubifera  
 Phloxes glabrata

Dem ac juncea

- " Anglica

*Chrysanthemum cinnamomeifolium* Vif. -  
 " *cinnamomeifolium* L. f.  
 " *foeniculaceum* Steud.  
 " *anthusifolium* Steud.  
 " *anthusifolium* Steud.  
 " *grandiflorum* W.  
 " *nobile* Hort.  
 " *Roxburghii* Duff.  
 " *simulatum* Ledeb.  
 " *tricolor* Steud.  
 " *Turcomana* Vif.  
 " *sifonum* Duff.

- *fitchii*  
 - " *Luis Michel*  
 " *Cheloe*  
 " *pomporetta*

*Chrysomela aegyptiaca* H. B. K. -  
 " *bona aurea* L.

*Chrysophyllum argenteum* Jacq.  
*Chrysopogon Gayleyi* Trin.  
*Chrysopsis villosa* Nutt. -  
*Chrysopleurum allanifolium* L. +  
*Chrysosemma Tripteris* Lef.  
*Chrysurus cyrosusoides* Desf.  
 " *sibiricus* Pall.

- *zizanioides*  
 - *Chrysopteris glauca* Lk.

*Cicuta aristata* L.  
*Cichorium* *missipianum* Lat.  
*Cicuta occidentalis* H. B. K.

" *virgata* L.  
*Cinchona floribunda* Sw. -  
*Cinoraria geifolia* L. -  
 " *tenella* Link. -  
*Cinna mexicana* Hall.  
 " *racemosa* Kth.  
 " *sobolifera* Lk.

- " *calisaya* +  
 " *pubescens* ? Vahl. +  
 " *purpurea* +

*Cinnamomum Ceylon* D. Don  
 " *Culilawan* J. Don +  
 " *zeylanicum* Desf. +

- " *Dulce Acce*  
 " *verum*

*Cinerea luteoliana* L.  
*Cirrhæa paniculata* -  
 " *viridipurpurea* Lodd.

- *fusco Dulce Acce* Hook. & Grev.

*Cirsium aiule* All.  
 " *affine* Kozl.  
 " *arvense* Desf.

" *arachnoideum* All.

- Aspidium canum* All.
- " *iliatum* Sieb.
- " *minutum* Boiss.
- " *dealbatum* Sieb.
- " *heterophyllum* All.
- " *flavipinum* Boiss.
- " *immanum* Sieb.
- " *laucolatum* Scop.
- + " *laniflorum* Sieb.
- " *lappaceum* Sieb.
- " *lilacinum* Kozlky.
- " *longiflorum* Sieb.
- " *muticum* Desf.
- " *ochroleucum* All.
- " *oleraceum* All.
- " *paniculatum* Scop.
- " *polyanthemum* Spr.
- " *pungens* Spr.
- " *serratuloides* Tagawa
- " *setigerum* Sieb.
- " *strigosum* Sieb.
- " *tuberosum* All.

- Aspidium* *auriculatum* L.
- " *antarctica* Kunth.
- " *orientale* Lamour.
- " *sp. ex Mexico*
- Aspidium* *albida* L.
- " *angulipes* H. Thunb.
- " *angustifolium*
- " *andersonii* Sarg.
- " *andersonii* Presl.
- " *barbaniensis* Lamm.
- " *cupparianus* Presl.
- " *cyprinum* Lamour.
- " *everifolium* Kozlky.
- " *formosum* Kunth.
- " *ganganicum* Tenore.
- " *hispidum* Lamour.
- " *ladanifolium* L.
- " *angustifolium* Hort.
- " *lasianthum* Hort. Polwitz

*Aspidium* *lanigerum* *Hagen*

*Aspidium* *Biedermannii* *Horn*

- " *Dipolor* *Blume*. (lign.)  
*Dendac* *Villey* *De la Havana*  
*velutina*  
*Africanus*  
*Stuebelii* *Engelm.*  
*Atkinsonii*

" *coriand* Palmity 57.

- Cyrtus laurifolius -
- " laurifolius
- " Lodon Lam.
- et sp. seq. Bat.
- " *parviflorus* Schweb.
- " *stictophyllus* Schweb.
- Clitharexylon *unicolor* Bat.
- " *pentandrum* Vent. - *subpentandrum* Ten.
- Clitrus *unicolor* Bat.
- " *californicus*
- " *austriacus*
- Cladanthus *pedunculatus* Turicou -
- " *prolifera* DC.
- Cladonia *Marifera* R. Br.
- Cladonia *caudifera* DC.
- Cladonia *isidiosa* DC. -
- Clarkia *elegans* Dougl.
- " *unifolia* Hort.
- " *puberula* Kunth
- " *rhomboides* Lindl.
- " *sp. lora* H. Flor.
- Claytonia *ornata* - Torr
- " *latifolia* Pring.
- Claytonia *alpinoides* Sims
- " *californica* Dougl.
- " *perfoliata* Don
- Clematis *angustifolia* Jacq.
- " *Andersonii* Lindl.
- " *balcanica* Rich.
- " *bicolor* D. Mag.
- " *ianthosa* L.
- " *concolor* Poir.
- " *missa* L.
- " *cylindrica* Sims
- " *elliptica* Dndl. Hügel. (logn.)
- " *excelsa* All.
- " *hispanica* Mill.
- " *flammaria* L.
- " *florida* Thunb.
- " *gebleniana* Dunge
- " *glauca* W.
- " *hexapetala* L. fil.
- " *japonica* Thunb.
- " *integrifolia* L.
- " *longata* Tratt.
- " *lathyriifolia* Desf.
- " *uniflora*
- " *maritima* L.
- " *lanuginosa*
- " *pubata* Benth

*Blomatijs micropetala* Ledeb. -

" *nepalensis* DC. -

" *indica* Vender.

" *orientalis* L.

" *ovata*  
" *parviflora* DC.

- " *revoluta* H. Pax. ( *parviflora* )

- " *smilacifolia* Wall.

- " *trivialis* Tziph.

" *tuberosa*  
" *ventricillaris* DC.

" *vicina* L.

" *virginiana* L.

" *villosa* L.

" *viticella* L.

" — *fl. pl.* Host.

- " *zeylandica* L.

*leome arabica* L.

- " *shumana* Schult.

" *poteriana* L.

" *gigantea* L.

- " *graveolens* Rafin.

" *pentaphylla* L.

" *rosea* Vahl.

- " *rubella* Durch.  
*speciosa* W. B.  
at *sp. reliq.* Bat.

*Andromeda angustifolia* Spre

" *kurzei*

*asturiana*

" *busifolia* Spre.

" *cinerea* Host.

" *lucida* Spre.

" *portulacifolia* L.

" *fragrans* W.

" *hostalium* Wall.

" *incana* R. Br.

" *knigti*

" *ligustrina* R. Br.

- " *splendens* ~~lla~~ var. *Monetti*

- " *triflora* <sup>alba</sup> Vis.

- " *undulata*

- " *virgata* Vent.

- " *lanceolata* A. Br.

*Dem. as parviflora*

*Clathra alvifolia* L.  
 " *arborescens* Hil.  
 " — *variegata* Hort.  
 — " *foeniculacea* Link.  
 — " *monophylla*  
 " *Mikhauxii* Court. {  
*Clanthus pumilus* Soland.  
*Clanthus fragrans* Herb. —  
*Clidemia velutina* Don  
*Cliffortia discifolia* L.  
*Climopidium aegyptiacum* Mill. —  
 — " *atlanticum* Perleb.  
 — " *vulgare* L.  
*Climboria elegans* Bunge.  
*Clitoria Ternatea* L.  
 " *tristis* Tenor.  
*Cloranthus inornatus* —  
*Clypea flava* L.  
 " *rosea* L.  
*Clusia alaternoides* L.  
 " *pulegioides* L.  
*Clypeola cyclodonica* Vahl.  
 " *Janthopsis* L.  
*Cnicorum triocum* L.  
*Cnicus benedictus* Gaertn.  
 — " *pungens* Spr.  
*Cnidium unguis-cati* L.  
*Cnidium rugosifolium* Schk.  
*Cobaea standleyi* Cav.  
 — " *stipularis*  
*Coccoloba unguis-cati* L.  
*Cocculus laurifolius* DC.  
*Coccoloba plumosa* — {  
*Cochlearia Amurata* L.  
 — " *Daviana* L. {  
 — " *heterophylla* Schlecht.  
 " *officinalis* L.  
*Codonopsis laurida* —  
*Coffea arabica* L.  
*Coix lacrymosa* L.  
 " — *gigantea* Hort.  
*Colchicum album* —  
 — " *alpinum* DC.

— *Gleyera japonica*

*Clivia nobilis* Lindl.

— " *reticulata*  
*glaberrima*

*Coenopteris laniculata* Brq.  
 " *viripara*  
*Coelogyne elipidota* ? {

*Polichium autumnale* L.  
 " *Benthamii* Stev.  
 " *Bisignani* Torr.  
 " *Bisignan* Guss.  
 " *latifolium* Sm.  
 " *neapolitanum* Guss.  
 " *perjivum* H. Looan.  
 " *rubrum* H. Looan.  
 " *sepollatum* Tagliab.  
 " *Parkeri* Torr.  
 " *variegatum* L.

*Polycnemum album* Benth. {  
*Polycnemum Persoonii* Benth. -

" *scutellarioides* Benth.

*Polletia spinosa* Lam.

*Polypogon bicolor* Benth.

" *grandiflora* B. Br.

*Polypogon canadensis* L.

*Polypogon* var. sp. nov. Bat.

*Polypogon Drouponetii* DC.

*Polypogon Steveni* Torr.

*Polypogon urabifolia* -

" *scutellarioides* Benth.

" *hispida* Sw. {

" *Schizandra* Schldl.

" *zebrina*

*Polypogon aleppica* Lam.

" sp. vel. Catalog.

*Polypogon grandiflorum* Don

*Polypogon Apzelii* -

" *angustifolia* Michx.

" *bangalensis* L.

" *caroliniana* Walt.

" *claviflora* Mart.

" *coelestis* W.

" *communis* L.

" *debilis* L. Desb.

" *elegans* Humb.

" *fasciculata* R. et P.

" *Karwinskii* Mart.

" *orbicoides* Benth.

" *pallida* Humb.

" *paniculata* Vahl.

" *puberula* H. Donal.

" *arabicus* Guss.

" *Malpaei* Benth.

" *Blunnei* Benth.

" *variegatum*

" *lanuginosus* Host.

*Polypogon cultiva* G. Koch

*Polypogon coccinea* Hook. et

" *nilida* nova

" *vel Lindeni*

*Polypogon* *Pocchii* Ait.

" *intermedia* Hitch.

" *noxa* Hook.

*Polypogon* *Pincianum*

" *argenteum*

" *purpureum*

" *grandiflora* Mont.

*Polypogon* *Kounthiana*

Guss.

*Commelina norigera* Fisch. -

- " *rubens* Red.
- " *salicifolia*
- " *likinani*
- " *scabra* Hoff. Punctum.
- " *truncata* W.

" *tuberosa* L.

" *variabilis* Schubl.

" *villosa* Hort. Dublin.

*Conanthera Echeandia* Pers. -

*Coniandra dispersa* Schrad. -

*Conium maculatum* L. -

*Conoclinium zanthioides* -

*Courringia planifolia* J. et M. -

*Convallaria unguis-cati* (Catal.)

*Convolvulus amblyocarpus* Steud.

" *arvensis* L.

" *canariensis* L.

- " *carolinensis* L.

" *chinensis* Ker

" *iliacis* Vahl

" *breve* L.

" *elongatus* W.

" *erubescens* Sims

" *parviflorus* L.

" *floridus* L. fil.

" *italicus* B. L.

- " *justiciaefolius* H. Bosc.

- " *lachnospermum*

- " *mauritanicus* Boiss.

- " *Meyeri* Spr.

" *oleifolius* Desf.

- " *opobalsamum* Schubl.

" *pentapetaloides* L.

" *peruvianus* H. Moench.

- " *phoeniceus* Spr.

- " *reniformis* Boiss.

" *sabatius* Viv.

" *scammonea* L.

" *sepium* L. fil.

" *L. sepium* L.

- *Condaminea longifolia*

" *macrophylla*

*Coniopsis monstruosum*

- *Convadia caespitosa*



- Consolida sicula* L.
- " *Soldanella* L.
- " *spinosus* Durm.
- " *superbus* H. Don.
- " *tricolor* L.
- " *undulatus* Cav.
- " *verrucosus* Tenor.
- " *Willdenowii* R. S.
- Conyza alata* Baumg. -
- " *altiana* DC.
- " *chilensis* Sp.
- " *Milleri* H. Benth.
- " *spinoza* H. Benth.
- " *virgata* Will.
- Croton paniculata* Kely. -
- Crucifera* unum spec. unum, lat.
- Croton* ~~unum~~ *bifurcata* Desf.
- " *virgata*
- et sp. reliq. lat.
- Dyline congesta* Steud.
- " *rubra*
- Encopis coronata* Hook. -
- " *ferulaefolia*
- " *lanicolata* L.
- " *philadelphica* Lodd.
- " *prunox* Sieber.
- " *triplaris* Sarg.
- " *verticillata* L.
- Eleocharis imata* B. Dr. -
- Retrostylis bracteata* H. Hügel. -
- Quadrangulum Siebersteinii* Led. -
- " *maroccanum* H. Benth.
- " *melphitense* H. Gray.
- " *sativum* L.
- " *memphiticum* Hort.
- Riaria myrtifolia* L.
- Spergularia hyssopifolia* L.
- " *squarrosa* L.
- " *Staurtii* Moq.

- *cantha*

- Coprosia Drummondii* Hook.
- *Coprosia miraguama* H. B. patena
- *Coprosia lucida* Forst.

*Coronopis callaluna* L.

*Coronopis* var. sp. omn. Gal.

*Coronopis pyramidalis* Spr.

*Coronilla coronata* L.

" *cretaea* L.

" *Emeryi* L.

- " *Fischeri* Ledeb.

" *georgica* Hsch.

" *glauca* L.

" *grandiflora* Mois.

" *juveca* L. <---

" *montana* Scop.

" *prostrata* Delil.

- " *vaginalis* Lam.

" *valentina* Lam.

" *varia* L.

*Correa alba* Andr.

- " *Cavanillesii* <

- " *sp. Milleri*

" *speciosa* Andr.

- " *speciosissima* major

- " *sulphurea*

- " *viridula*

- " *viridiflora* Andr.

*Corrigiola capensis* Thunb.

" *littoralis* L.

*Crotalaria Malhioli* L.

*Corydalis aurea* DC.

" *bulbosa* Pers.

" *impaired* Pers.

" *lutea* DC.

" *glauca* Tursh.

" *fungosa* Vent.

" *nobilis* Pers.

" *pallida* Pers.

- " *sempervirens* Pers.

*Corylus* var. sp. omn. Gal.

*Cosmanthus fimbriatus* Holke

*Cosmidium filifolium* Engelm.

- " *holoides*

- " *viridata*

" *luteola*

opuntia spec. omnia. Cat.  
ostia speciosus Sw. ←

olomeaster affinis Lindl. -

- " latifolia Wall. <

et spec. reliq. Cat.

otula aurea L.

- " bicolor Roth.

" filifolia Thunb.

" matricariaeodes Bngd.

otyledon coruscans Haw.

" crispata DC.

" hemisphaerica L.

- " horizontalis Guss.

+ " jasmiflora Sal.

" orbiculata L.

" ——— farinosa Hort.

" ——— obovata Hort.

" ——— ~~marginata Mill.~~

- " ramosa Haw.

" spuria L.

oulleria horrida Humb.

oxymia hystrix Mey.

rambe cordifolia Stev.

" filiformis Jacq.

" grandiflora DC.

- " hispanica L.

" juncea Diel.

" maritima L.

- " pinnatifida R. Dr.

apsula arboreum W.

- " ciliosa L.

" cordata Hill.

" cotyledonis L.

" glomerata L.

" lancea Hill.

- " lanceolata Eudl.

et spec. reliq. Cat.

alaeus apifolia Michx.

- " acerifolia Poir.

"

- " Verghaffeltianae

Demar rotundifolia Cat.

delicholepis Schrenk.

Crataegus arifolia Hort. - L

Dem ac Pyrus Aria?

- " coumea L.
- " Cray galli L.
- " elliptica Vit.
- " flava Vit.
- " glandulosa Vit.
- " — succulenta Turch.
- " latifolia Pers.
- " lobata Desf.
- " mexicana Moq.
- " monogyna Jacq.
- " nepalensis

- " nigra W. et K.
- " orientalis Desf.

- ( " Oxycantha L.
- ( " — fl. pl. albo
- ( " — fl. pl. roseo
- ( " — fol. varieg.
- ( " prunifolia Rose.
- " pyracantha Pers.
- " pyracanthifolia Hort.
- " sanguinea Pall.
- " stipularia Lodd.
- " subvillosa Schrad. L
- " tanacetifolia Pers.

*Plinaria*

Crataeva fragrans Sims

Cremonophalum caninum Cap.

Crepis adenantha Vis. -

- " alpestris Turch.
- " biennis L.
- " Bungei Led.
- " chondaloides Jacq.
- " Columna Koel.
- " grandiflora Turch.
- " hieracoides W. et K.
- " — mollis Hort.
- " lacina Tenor
- " leucostachya Desf.
- " multicaulis Led.

Dem ac glandulosa

*Prepiss multiflora* Sib. Sm. -

" *pulehna* L.

- " *rigida* W. et K.

" *sibirica* L.

" *lectosum* L.

*inuna amabile* Don

" *americanum* L.

" *spialitum* L.

" *Coumelinei* Jacq.

- " *Ditrichum* Herb.

" *Bisbitum*

" *caubysum* Ait.

- " *Herbertii* G. Don L

" *latifolium* Roxb.

- *pleuro-zealanicum* Tice

" *revolutum* Herb.

" *zealanicum* L.

*lithumum maritimum* L.

*nilho. Aegyptiac* C. Mey. -

*roux autumnalis* Mill.

*Goren* Gey

" *brachystemon* Kstly.

- " *Imperiali* Colla L

" *longiflorum* Rafin

" *luteum* Lam.

*Maratroyi* Held.

" *salvum* L.

" *maracolum* Desf.

2 " *sulphureum* Curt.

1 - " *speciosum* Sieb.

- " *frutescens* ~~Don~~

- " *Thomsonii* Tenor.

" *variegatum* Hopp.

" *venosum* ~~Sm.~~ Sm.

*opandria infundibuliformis* Boef

*rotalaria bituminea* Spr. -

- " *capensis* Thunb.

- " *ylifoides* Roxb.

- " *pratensis* Mill.

" *gemistella* Humb.

- " *Heldiana* DC.

- " *herbacea* Schweig.

- " *hispida* Roxb.

? *Don* or *revolutum*

*hybridum* L.

*Abelardii* ~~Don~~ ~~Tice~~

? *Don* or *maracolum*

- Brachalaria hispanica* L.
- " *incana* L.
- " *inamperu* L. fil.
- " *petaja* Koeb.
- " *relaja* L.
- " *sagittalis* L.
- " *stipularis* Desf.
- " *thoracalis* Hayne
- " *villosa* Thunb.
- Protom adonophyllum* Desf.
- " *duparum* H. Benth. †
- " *lanceum* Hoff. †
- " *pusicellatum* Vent.
- " *picatum* Hort.
- " *polyanthum*
- Crotophora limuloria* Juss.
- Cucurbitaria angustifolia* L.
- " *aspera* Desf.
- " *chlorostachys* F. et M.
- " *et sp. reliq.* Catal.
- Cucurbitaria vulgaris* Desf.
- Cryptanthus barba-deuxis* Desf.
- " *lacteus* Desf.
- Cryptis mucata* Desf.
- " *schoueri* Desf. Lam.
- Cryptandra angustiflora* -
- Cryptanthus* ~~angustiflorus~~ -
- Cryptomenia japonica* Don. -
- " *Lobbiana*
- Cryptolegia grandiflora* B. Br.
- Cryptomenia calendulavum* B. Br.
- " *hypocandriana* B. Br. ←
- Cryptotaenia canadensis* DC.
- Cucubalus Personii* Spr. -
- " *pumilio* L. -
- Cucumis amariflorus* Desf.
- " *stinguzia* L.
- " *arabicus* Desf.

et Java

X *Cucurbitaria stricta*

*Cryptolepis longiflora*

" *lysitanicum*

- acuminis Gilchristii Torr.
- " Delavayi Rolli.
- " Difficilis Ehrh.
- " Dufourea L.
- " Fiquerei Dolib.
- " flexuosus L.
- " macrocarpus Wender.
- " Melo L.
- " inclutiferus C. Mey.
- " prophelarus L.
- " salsus L.
- " uliginosus herb.

- aurantiaca W.
- " campariiformis H. B.
- " maxima Dur.
- < longimanica oblonga L. -
- " Melopepo L.
- " osifera L.
- " Pogo L.
- " simulata Haberl.
- " unigera Schrad.
- " variegata L.

- minima Gynimant L.
- sinensis Rehb.
- capensis L.
- Dochland
- emittere Alantipulid.
- " floribunda Lehmann.
- " ignea H. B.
- " imbricata
- " platycentra
- " praeumbens Cav.
- " pubescens
- " strigulosa H. B.
- " viridissima Jarg.
- prostratus elegans -
- " expansa Jarg.
- " fimbriata Endl.
- " glauca Lamour.
- " glauca peruviana Herit.

- Cupania trigina
- { Cunninghamii Rehb.
- glabra Sw. Parry.
- { Cunninghamii Steud.
- vel Stammersiana Nutt.
- glabra

- " Bonthamiana
- " fastigiata G.
- " horizontalis

*Cyrtopogon himalayensis* -

- " *macrocarpa*

- " *religiosa* ←

" *superbirens* L.

- " *Fluvioides* L.

- " *Thurifera* H. B.

- " *lanceolata* Lamb.

- " *ultramarina* ←

*Carex sumatrana* Roxb.

*Carex longa* L.

- " *viridiflora* Roxb.

" *zosterifera* Roxb.

*Carex faginea* Thunb.

*Carex breviflora* Vif. -

" *chilensis* Ker

" *epithymum* Lam.

" *europerca* L.

- " *varicolor* Desf.

*Carex llypsiflora* Thunb.

" *leptera* Coll.

*Carex pubescens* D. C.

*Carex cirinalis* L. ←

" *revoluta* Thunb.

*Cyclamen* *nov. sp. nov.* Bat.

*Cyclanthera pedata* Schrad. ←

*Cydonia* *nov. sp. nov.* Bat.

*Cylista scariosa* Koch -

" *villosa* Ait.

*Cymbidium* *nov. sp. nov.* Bat.

*Cynanchum aurantiacum* L.

" *fasciculatum* Ait.

" *volubile* L.

" *nigrum* Pers.

- " *purpureum*

" *vincetoxicum* Pers.

*Cyara* *nov. sp. nov.* Bat.

- *Lambertia* *nov. sp.*

- " *pendula* Griff.

- " *rhomboidalis*

- " *sp. ex Mexico*

" *sinensis*

" *Journesfortii* *nov. sp.*

- " *triquetra* L. Vig.

*Cyanoplyllum magnificum*

- *Cyathus elegans* +

- *Cyclanthera platyphylla* Moq.

*crispatum*  
*sinense*  
*impressatum* Lindl.  
" *atratum* Moq.



*gnostom* Daily low Pers.  
*gnoglossum anchusoides* Th. Kingl.  
" *clavatum* Hoff.  
- " *coelestinum* Lindl.  
- " *Columnae* Tenor.  
" *Dioprosidis* Vill.  
- " *diversatum* Schum.  
" *furcatum* Wall.  
" *lanceolatum* Forst.  
" *officinale* L.  
" *picatum* Hill.  
- " *stamineum* Hoff.  
" *sylvaticum* Hornk.  
" *umbellatum* W. et A.  
- " *virginicum* L.  
*gongery australis* Emdl. -  
*gongery cristatus* L.  
*guthia Dandelion* D.C.  
*gony allernifolius* L.  
" *aureus* Tenor.  
" *auricomus* Sieb.  
" *australis* Sieber.  
" *isopropus* L.  
" *longistylus* # Vall.  
" *Distans* L.  
" *erigthrus* Sieber.  
- " *epulatus* L.  
" *flavescens* L.  
" *fusus* L.  
" *inspiratus* Kth.  
" *Iria* L.  
" *longus* L.  
" *Luzulae* Rollb.  
" *Monti* L. fil.  
" *micromeris* Rollb.  
- " *myriophyllus* Tenor.

Cyperus Jagyros L. "  
" patulus Desb.  
" pygmaeus Rollb.  
" spectabilis Vh.  
" textilis Thunb.  
" vagabundus W.  
" venustus B. Dr. <

Cyperipedium insignis Wall.  
" purpurascens Lindl.  
" variegatum Wall.

Cyrtanthus unguis sp. unguis. Cal.

Cyrtanthus flavescens Lindl. -

Cyrtopogon Woodfordii Lindl.

Cysticapsus africana Gaertn.

Cystopteris vivipara -

Cyrtocarpus Hypocistis L.

Cyrtocarpus alpinus acaulis Guss. -

" alpinus Mill.

" Alschingeri Guss.

" Alschingeri Guss.

" angustifolius L.

" biflorus Host.

" calycinus Desb.

" canescens Lois.

" capitatus Jacq.

" canescens

" chrysobolus Fisch.

" canescens Host.

" elongatus W. et K.

" foliolosus W. et K.

" Laburnum L.

" lanianthus W. et K.

" nigricans L.

" ——— sericeus Host.

" polytrichus Desb.

" purpureus Desb. - racemifolius Marnock

" sepilifolius L. - R. Daphn.

rotundus L.

- Cyphia saxifraga

Cyrtanthera aurantiaca

- magnifica R. & G.

- Polliana. Lab. Gf.

R. Daphn. Ferr.

• ruthenicus

*Alysicarpus spinosus* Lam.  
 " *triflorus* Hensl.  
 " *tomentosus* Ledeb.  
 " *arabicus* Ledeb.  
 - " *virgatus* Stand.  
 " *Weldamii* Vif.  
*Phacelia liliiflora* Andr. -  
*Sanicula laevigata* Turcz. -

---

*Antennaria microantha* Schk.  
*Alysicarpus* unsp. nov. Bat.  
*Alysicarpus cristatus* Lk.  
*Antennaria arborescens* -  
 - " *benvenutensis* Lagas.  
 " *conica* Cav.  
 " *minor* Vif.  
 " *variabilis* Hoff.

" ——— *plur. variet.*  
*Alysicarpus rotundifolia* L.  
*Albergia Sijoo* H. Galut. -  
 - " *paniculata* Roxb.  
 - " *ramifera* Roxb.

*Alca alopocuroides* L.  
 " *Lagopus* W.  
*Saphna alpina* L.  
 " ~~*alpina*~~ *alpina* L.  
 " *brunnea* L.  
 " ~~*brunnea*~~ *brunnea* L.  
 " *laevigata* L.  
 " *marginata* L.  
 " *Lora* Thunb.

" ——— *marginata* Host.  
*Arctostaphylos brachyloba* DC.  
 " *glandulosa* DC.  
*Alysicarpus carnabina* L.  
*Satura corallifera* Jacq.  
 " *fastuosa* L.  
 " *ferox* L.  
 - " *fruticosa* Harms.  
 - " *lyrata* Host. - *Lyragagnifolia* Host.  
 " *virgata* - *corallifera*  
 " *laevis* L. Lk.

- *Dasylium cupressifolium* Banks.  
 " - 1 - *Mayi*  
 " - 2 - *latifolium*

- " *robusta* Roxb.  
 - *Dammara orientalis* Lamb.  
 - *australis* Lamb.  
 - " *Blagayana* Frey.

(= *diversifolia*)  
 - *Darsa vivipara* W.  
 - *Dasylium bracteifolium*  
*filiforme* Zucc.  
 - " *longifolium*  
 - " *serotifolium* Zucc. ar.

*Satura corrigera* Hook.  
 " *humilis*

*Talera loricata* Lieb. -

" *Melel* L.

" *quercifolia* Humb.

" *brannonium* L.

" *Talula* L.

*Daucus Bauoni* Juss.

" *Carota* L.

" *pygmaeum* L.

" *hispanicus* DC.

" *hispidus* Desf.

" *maritimus* Lam.

- " *parviflorus* Desf.

" *pulcherrimus* Koch

- " *similis* Ten. *rigidus* H. Pers.

*Davallia piperis* *pidata* Cav. -

~~*Dactyloctenium filiforme*~~

~~" *virgatum*~~

~~" *serotinum*~~

*Daubentonia Tripstiana* Poit. -

*Decaneurum senegalense* DC.

*Demaria barbara* L.

*Descurainia calopogon* R. Br.

" *indica* Spr. L

*Diphysium acuminatum* Kozlky

- " *albiflorum* DC.

- " *altissimum* R. Br.

" *tyact* L.

" *angustum* Kozlky

" *truncatum* Rich.

- " *barbense* R. Br.

- " *bicolor* Host.

- " *cardiophyllum* DC.

- " *complanatum*

" *consolida* L.

" *capitata* Juss.

" *umbellatum* R. Br.

" *glandulosum* Steud.

- " *virgatum* Desf.

*unguicula* H. B. K.

*cauata* Steud.

*Legoria acutiflora*

~~*angustiflora*~~

Delphinium Dicolor Fisch. +

- " Diphysum Kozlky
- " Invariatum Ledeb.
- " adalium All.
- " elegans DC.
- " exaltatum DC.
- " fipum W. et K.
- " flexuosum Koch. ←
- " glaberrimum Turczek.
- " grandiflorum L.
- " chinense Fisch.

- " inianum Clark.
- " invariatum Kozlky
- " intermedium DC.
- " junceum DC.
- " laxiflorum DC.
- " longilimum Koch.
- et sp. nobis Gal.

- ~~" bicolor californicum~~
- ~~" occidentale Wall. (per. / cal.)~~ ←
- " pulchellum Koch.
- " purpureum Sw.
- " spicatum Sw.

- Antennaria bulbifera L.
- " sinuophylla Lam.
- " Lamarkii ←

- Phacelia juncea Pal.
- Phacelia sinensis W.
- " stipularis H. Benth.
- " virgata W.

- Phacelia atropurpurea DC.
- " flavescens DC.
- " coccinea R. S.

- Podium canadense DC.
- " canescens DC.
- " majusculum
- " Gillenii DC.
- " gongolobum DC.
- " latifolium DC.
- " heterocarpum DC.

... formosum

" gracuum Bojer.

- " procumbens Frisb.
- " Peziserii DC.

- " occidentale Wall. (per. / cal.)
- " upreum Herb. (D. L. / D.)
- " fimbriatum Lindl. (D. / D.)

polyphylla W. H. (D. / D.)

- " apurum DC.
- " cephalotes W. H.

*Desmodium heterophyllum* DC.

- " *manducinum* DC.
- " *incanum* Walt.
- " *paniculatum* DC.
- " *glabrescens* H. Gaertn.
- " *polycomum* DC.
- " *variosiflorum* DC.
- " *Santhiense* C. Riley.
- " *bracteatum* DC.
- " *Thunbergii* DC.
- " *tomentosum* DC.
- " *viridiflorum* DC.

*Desmodium polyanthum* Mart.

*Lantana canescens* -

- " *undata*
- " *axillata* ←
- " *sanguinea*
- " *stramonium* Thunb. ←

*Lycium retrofractum* Kunth. -

*Pianella coarctata* Sw.

- " *angustifolia* DC.
- " *longifolia* R. Br.
- " *revoluta* R. Br.

*Chianthus aggregatus* Poir.

- " *arvensis* L.
- " *arvensis* L.
- " *trinervis* L.
- " *strigosus* Desf. {
- " *attenuatus*
- " *atrovirens* All.
- " *asper* W.
- " *benaticus*
- " *barbatus* L.
- " *bicolor* Desf.
- " *Disignatus* Tenor.
- " *blanckii* Rehb.
- " *caespitosus* Sw.
- " *calcecephalus* Boiss
- " *marginatus* Desf.

- " *gracilis*

- " *undulata*

— " *alpinus* L.  
— " *americanus* Gray

Dem as *D. virginicum*

- anthy capitate DC. -
- " bathysianorum L.
- " clavatum Sp.
- " Caryophyllum L.
- " — pler. variet.
- " chinensis L.
- " ciliatum Guss.
- " cingulatum Reichb.
- " confusum Fenzl.
- " ~~montanum~~ Smith.
- " ~~montanum~~ Guss.
- " Cyreni Fenzl.
- " Deltoideum L.
- " — alpestre Hort.
- " Fenzlii Fenzl.
- " Dubium Hornem.
- " fimbriatum Boiss.
- " Fenzlii Sp.
- " fuscum Dalb.
- " galleum Pers.
- " giganteum Lavall.
- " glaucophyllum Colla
- " guttatum Desf.
- " ~~hippocrepis~~ Aps. {
- " ibericum W.
- " libanoticum Labill.
- " ~~libanoticum~~ Bartl.
- " lineolatum Golob.
- " lingulare
- " longicaule Tenor.
- " macrophyllum L.
- " monstrosum
- " montanum Sieb.
- " Nopini Hornem.
- " nitidum W. et R.
- " pannonicum H. Moench.
- " petraeum W. et R.

controversus

Gen. 57.

glutinosus

~~longicaule purpureum~~

barbicum Ten.

pallidiflorum Sering.  
 parnassicum Boiss.

- Dianthus plumarius* L.
- " *moschatus* Hoff.
- " *polymorphus* Sieb.
- " *divinus* Hill.
- " *pratensis* Sieb.
- " *proliferus* L.
- " *pulegioides* Loef.
- " *punctatus* Spre.
- " *pinguis* L.
- " *hispanicus* Afso
- 1 - " *ravenscroftii* Vis.
- 2 - " *sanguineus* Vis.
- " ~~Schottii~~
- 2 - " *cupido* L.
- " *sanguineus* Vis.
- " ~~Schottii~~
- " *Sequierii* Vill.
- " *sententinus* L. W. et K.
- " *serotinus* Hoff.
- " *siculus* Presl.
- " *squarrosus* Sieb.
- " *sylvaticus* Hopp.
- " *suavis* W.
- " *superbus* L.
- " *terrestris* Dalb.
- " *trifasciculatus* Hill.
- " *versicolor* Fische.
- " *virginicus* L.
- " *viridiflorus* Vis.
- " *vulvarius* Tenor.

" *pseudo-america* Sieb.

" *ungaricus* Presl.  
" *villostinus* Hups.

*Diarrhena americana* Desourv. -

*Digipal graminifolia* DC. +

*Dichilus ciliatus* -

*Dichodasa stellaroides* Rehb. -

*Dichondra argentea* W.

" *sericea* Sw.

*Dichorisantha ovata* -

" *thyrsiflora* Mill.

- *Diartema Marscesioziana*  
- *quinquevulvata* Presl.  
Huss.

*pumila*  
*vittata*



*Miksonia adiantifolia* Humb.

- " *punctiloba* Hook

- " *tenax* R. Br.

*Chloptera uliata* Schauer

*Chlopteryx Micheliana* W. & A. -

*Chloptera sonchifolia* DC. -

*Chloptera alba* L.

*Chloptera rosea* Hook

*Chloptera eximia* DC. & H

- " *specabilis* DC.

*Chloptera canadensis* W.

*Chloptera arvensis* Fenzl.

*Chloptera canariensis* L.

- " *bicolor*

- " *Buxbaumii* Desf.

" *eriosperma* Fenzl.

" *feruginea* L.

" *fulva* Lindl.

" *fusca* Ehrh.

- " *fuscescens* W. & A.

" *grandiflora* Lamour.

" *gigantea* Hoffm.

- " *hybrida* Koelb. <

" *laevigata* W. & A.

" *lanata* Ehrh.

" *leucophylla*

" *lutea* L.

" *media* Roth.

" *mirantha* Roth.

" *minor* Lindl.

" *nervosa* Steud.

- " *nevadensis* <

" *obscura* L.

" *ochroleuca* Jacq.

- " *orientalis* Lamour.

" *purpurascens* Roth.

" *purpurea* <sup>var. *obscura* Hab.</sup> <sup>var. *canadensis* Steud.</sup>

*Dictyanthus* <sup>(*campanulatus*)</sup> <sup>(*Stapeliaeformis*)</sup> <sup>(*Stap.*)</sup>

2. *Dictyoglossum crinitum* Steud.

*Dieffenbachia costata* Roth.

*Didymochloa speciosa*

" *aurantiaca*

*Dora or purpurascens*

" *Lindleyana* Fenzl.

- " *miniata*

- " *nivea*

*Digitalis ambigua* -  
 " *Thapsi* L.  
 - " *truncata*  
 " *lobiflora* Lindl.  
 - " *bulbosa* Tausch  
*Diurotopia Walpensi* Speg. -  
*Diosiphrotheca nummularia* H. B. K. -  
 " *pluvialis* Moench  
*Diodia* *venia* Desf. spec. Cat.  
*Dioidea glycyms* Desf. *latifolia* Desf.  
*Dionodea bidentata* -  
*Dion aurea* L. -  
*Dioscorea alata* L.  
 " *rotata* L.  
 " *bonariensis* H. B. K.  
 - " *braziliensis* W.  
 " *bulbifera* L.  
 - " *trifida* Hamilt.  
 " *punctata* L. -  
 - " *septemloba* Thunb.  
 " *sinuata*  
 - " *triphylla* L. -  
 " *villosa* L.  
*Diosma hirsuta* L.  
 " *cordata* L.  
 - " *phacelidifolia* Spr. -  
*Diospyros* *Delavayi* H. B. K. -  
 " *Elaeagnifolia* Mett. -  
 " *Kaki* L. -  
 et spec. spec. Catal.  
*Diospyros venata* W. -  
*Diplazium arborescens* Sw. -  
 " *altissimum* Kunze  
 - " *lasiopteris* Kunze  
 - " *plantagineum* Sw.  
*Diplazium Dampieri* Hoff.  
*Diplazium ellipticum* Don. -  
*Diplopappus* *venia* spec. Cat.  
*Diplogyllum veronicifolium* Dehn. -  
*Diplostegium* *venia* sp. Cat.  
*Diplotaxis* *venia* sp. Cat.  
*Dipsacis* *venia*

*Dillenia speciosa*

- *Dionaea muscipula*

- *Dioscorea*

- " *Ebanum*

- " *meianum* Bert.

- " *pubescens* Turcz.

± *Diplazium pumilum* Don.

- " *decussatum* Ktze

*giganteum*

- *pubescens* Lk.

*Leptocaulis* *speciosa* Hook.  
 " *Schauerianus* Nees  
*Epilobium* *arvense* J. Don  
*Epilobium* *viridipes* Cat.  
*Epilobium* *fulvum* Salisb.  
*Epilobium* *orientale* L.  
*Epilobium* *theophrasti* sp. Cat.  
*Epilobium* *barmanianum* DC.  
 " *virgatum* L.  
*Epilobium* *odoratum* Lamour.  
*Epilobium* *biflorum* L. +  
 " *lubia* Forst.  
 " *melanophthalmum* DC.  
 " *monanthum* Presl.  
 " *myodes* Tenor.  
 " *niger* Hort.  
 " *niloticum* Delil.  
 " *sempervivum* L.  
 " *sinerpis* L.  
 " *spirosum* DC.  
 " *subhyatum* Lamour.  
 " *uniflorum* Lamour.  
 " *violaceum* Hort.  
 " *Zebra* Ser.  
*Epilobium* *ferrugineum* Bavi.  
 " *virgatum* " 3  
 " *mollis* Hook.  
*Epilobium* *caudatum* L.  
*Epilobium* *rupestre* Kaulf.  
*Epilobium* *viridipes* sp. Cat.  
*Epilobium* *carolinense* L.  
 " *Contrayerva* L.  
 " *puberula*  
*Epilobium* *viridipes* sp. Cat.  
*Epilobium* *arvense* L.  
 " *boreale* DC.  
 " *confusum* Ehrh.  
 " *hirsutum* L.

*Gireusa* *cardinalis*  
*Diphysa* *aromatosa* B. Mey.

*Demissa* *caerulea* H. Boott.  
*Demissa* *caudata* R. Br.  
 " *lunulata* R. Br.

" *virgatum* Hed.  
 " *frigida* Presl.  
 " *Gemelini* Steud.  
 " *Hispanica*  
 " *Schannisi* Boott.

- 1 *Draba lapponica* W.
- " *lasiopoda* Turcz.
- " *longicaulis*
- " *albicollis* Waberb.
- " *resulans* <sup>Hornem.</sup> ←
- " *tridentata* D.C.
- " *umalapskiana* D.C.
- " *serena* L.

" *lactea*

" *Olympica* Sibth.

Dem as *D. confusa*

- 2 *Dracopis arborea* Lk.
- " *brasilensis* Hort.
- " ~~cernua~~ <sup>Jaeg.</sup>
- " *Draco* L.
- " *latifolia* Schult.
- " *ferrea* L.
- " *variegata* Hort.
- " *fragrans* Gussl.
- " *marginalis* Lam.
- " *nobilis*
- " *reflexa* Lam.
- " *salicifolia* Hort.
- " *stricta* Sims

*Dracopis allaiensis* Lam.

- " *argentea* Tylek.
- " *austriaca* L.
- " *canariensis* L.
- " *denticulata* L.
- " *integrifolia* Burg.
- " *Maldivia* L.
- " *peregrina* L.
- " *spicifera* Benth.
- " *spinulifera*
- " *suboparva* H. Gem.
- " *thymiflora* L.

" *Hugeli*

*Dracopis anplexicaulis* Cps.

*Driscia* unsp. Cat.

*Dryan Drac* *annulata* B. Dr.

- " *formosa* R. Br.

*Pyramis vivida* K. Br. -  
*Dryas octopetala* L.  
*Pyramis cordata* W.  
 " *unbenjii* H. Berol.  
 " *divaricata* Humb.  
 " *gracilis* Link.  
 " *villosa* Cham. et Schlecht.  
*Pyramis punctata* L.  
*Pyramis spinosa* L.  
*Pyramis sonchoides* DC.  
*Pyramis elliptica* L.  
 " *inermis* L.  
 " *microphylla* Desf.  
 " *plumieri* L.  
*Pyramis rotundifolia* -  
 " *spinosa* -  
*Pyramis nematophora* Otto  
*Pyramis repens* Juss. -  
*Pyramis chrysanthemoides* Lag.

*Pyramis carlinoides* Cop.  
 " *mutans* Cop.  
 " *indica* F. et Mey.  
*Pyramis bracteolata* -  
 " *caespitosa* DC.  
 " *caespitulata* -  
 " *conica* DC.  
 " *fulgens* -  
 " *gibbiflora* DC.  
 " *grandiflora* Haw.  
 " *racemosa* Cham.  
 " *repens* Bot. Reg.  
 " *sonchoides* Bot. Reg. vel *puberula*  
 " *sp. nova* -  
*Pyramis purpurea* Moench  
 " *sonchoides* DC.  
*Pyramis capitata* Desf.  
*Pyramis aurata* Link.  
 " *coccinea* H. Ber.

*Pyramis Winteri*  
*Pyramis coronata* fil.  
 " *Bohgardii*  
 " *Bohgardii*

*caespitosus*  
*centeticus* Schum.

2 Echinocactus rostratus -

- " variegatus H. Ber. Otto.

" variegatus DC. *latispinus*

- " variegatus DC.

- " cuneatus Lehmann.

- " burbankii

" *variegatus* Lf.

- " *variegatus* Turp.

- " *variegatus* Otto

" *variegatus* Hart.

- " *variegatus* Sw. *leucanthus* *variegatus*

" *variegatus* *variegatus* *variegatus*

" *variegatus* *variegatus* *variegatus*

" *variegatus* *variegatus* *variegatus*

- " *variegatus* *variegatus* *variegatus*

- " *variegatus* *variegatus* *variegatus*

" *variegatus* *variegatus* *variegatus*

" *variegatus* *variegatus* *variegatus*

- " *variegatus* *variegatus* *variegatus*

- " *variegatus* *variegatus* *variegatus*

" *variegatus* *variegatus* *variegatus*

" *variegatus* *variegatus* *variegatus*

- " *variegatus* *variegatus* *variegatus*

Echinocactus muricatus Koytly

Echinops bannatus Koch.

- " variegatus DC.

" *variegatus* Schrad.

et spec. sequent. Cat.

Echinops multiflorus

" *variegatus* *variegatus*

" *variegatus* *variegatus*

- " *variegatus* *variegatus*

" *variegatus* *variegatus*

Echinops peruvianus confertus F. et M.

" *variegatus* H. Polak.

et spec. sequent. Cat.

Echites Doratissima Arab.

" *variegatus* *variegatus*

" *variegatus* *variegatus*

Chalicaea thely Giebt.

*variegatus* *variegatus*

*variegatus* *variegatus*

*variegatus* *variegatus*

*variegatus* *variegatus*

2 - " *variegatus* *variegatus*

*variegatus* *variegatus*

*variegatus* *variegatus*

*variegatus* *variegatus*

*variegatus* *variegatus*

*variegatus* *variegatus*

*variegatus* *variegatus*

*variegatus* *variegatus*

*variegatus* *variegatus*

*variegatus* *variegatus*

*variegatus* *variegatus*

*variegatus* *variegatus*

*variegatus* *variegatus*

*variegatus* *variegatus*

*variegatus* *variegatus*

*variegatus* *variegatus*

*variegatus* *variegatus*

*variegatus* *variegatus*

*variegatus* *variegatus*

*variegatus* *variegatus*

*variegatus* *variegatus*

*variegatus* *variegatus*

*variegatus* *variegatus*

*variegatus* *variegatus*

*variegatus* *variegatus*

*variegatus* *variegatus*

*variegatus* *variegatus*

*variegatus* *variegatus*

*variegatus* *variegatus*

*Chrysomela aeneo-nigra* T. et Mey. -

" *austriaca* Linn.

" *caudata* L. fil.

" *retinens* L. <

" *fastuosius* Jacq.

" *foliosus* Lehmann.

" *giganteus* Lefeb.

" *grandiflorus* Hoff.

" *italicus* L.

" *lineatus* Jacq. fil.

- " *maritimum* W.

" *orientale* L.

" *plumbagineus* L.

- " *pubescentus* Sib.

- " *Sibthorpii* R. et S.

" *simplex* Kunig.

- " *tuberculatus* Link.

" *violaceus* L.

" *vulgare* L.

" *Wierzbickii* Hab.

*Hippodamia cincta* L.

- " *hippocrepis* Bartl.

- " *longifolia* Schrad.

" *promissa* Muhl.

*Chrysomela trimaculata* Lefeb.

*Dianthus grandiflorus* Sal.

" *microphyllus* Salzb.

*Chrysomela parvicauda* L.

*Chrysomela angustifolia* L.

" *fusca* Host.

2 " *lilifera* H. B.

1 " *reflexa*.

" *undulatus* (Linn.) (Lep.)

" *viridis* Linn.

*Chrysomela melanocoma* Gärtn.

*Chrysomela laevigata* L.

- " *reticulata* Linn.

- " *serotina* L.

- " *tricolor* Linn.

- " *collinum*

- *Chrysomela tenuifolia*

- *Chrysomela capensis* Sparrmann

- " *parvifolia* H. B.

" *parvifolia* Linn.

*Chrysomela vermiculata*

*Elaeagnus argentea* Argem.  
 - " *glauca* Desf.  
 " *orientalis* Jacq. Vent.  
*Elate* ~~horrida~~ *syriaca* L.  
*Elatine* *hexandra* DC.  
*Eleocharis* *uncinifera* Desf. Bot.  
*Elephantopus* *carolinianus* W.  
 - " *scaber* Mart.  
*Elaeagnus* *coriaria* Desf. -  
 " *viridis* Gaertn.  
 et spec. seq. Bot.  
*Ellygia* *hyssopifolia* W.  
*Elodia* *pulchella* Roxb. ←  
*Elsholtzia* *viridula* W.  
*Elvira* *biflora* DC. -  
*Elymus* *canadensis* L.  
 " *caput Medusae* L.  
 " *minutus* Schreb.  
 " *gigas* Vahl.  
 " *hirsutus* Desf.  
 " *hystrix* L.  
 " — *major* Fenzl.  
 - " *lativalvis* Lk.  
 " *cardianus* H. Genes.  
 - " *platanifolius* Lk.  
 " *propinquus* Fenzl.  
 et sp. seq. Bot.  
*Elytraria* *virgata* Michx.  
*Emex* *spinosa* Cambes.  
*Emilia* *sagittata* DC.  
*Emmelia* *canescens* Lam.  
*Eucephalaria* *horrida* Schum.  
 " *pungens* Schum.  
*Emelysia* *repens* Desf.  
*Endoptera* *aspera* DC.  
 " *Dioprosidi* DC. ←  
*Entelea* *arborescens* R. Br.  
 " *palustris* Lindl.  
*Ephedra* *allegipennis* Desf.  
 " *distachya* L.  
 " *monostachya*

- " australe Vent.

Item as *Hypericum pulchellum*

- " *mexicanus*

- " *tener*

*Embelia officinalis* Legum. Gaertn.

*Endrosia* *puberula* Desf.  
*Eugelmania* *pinnatifida*



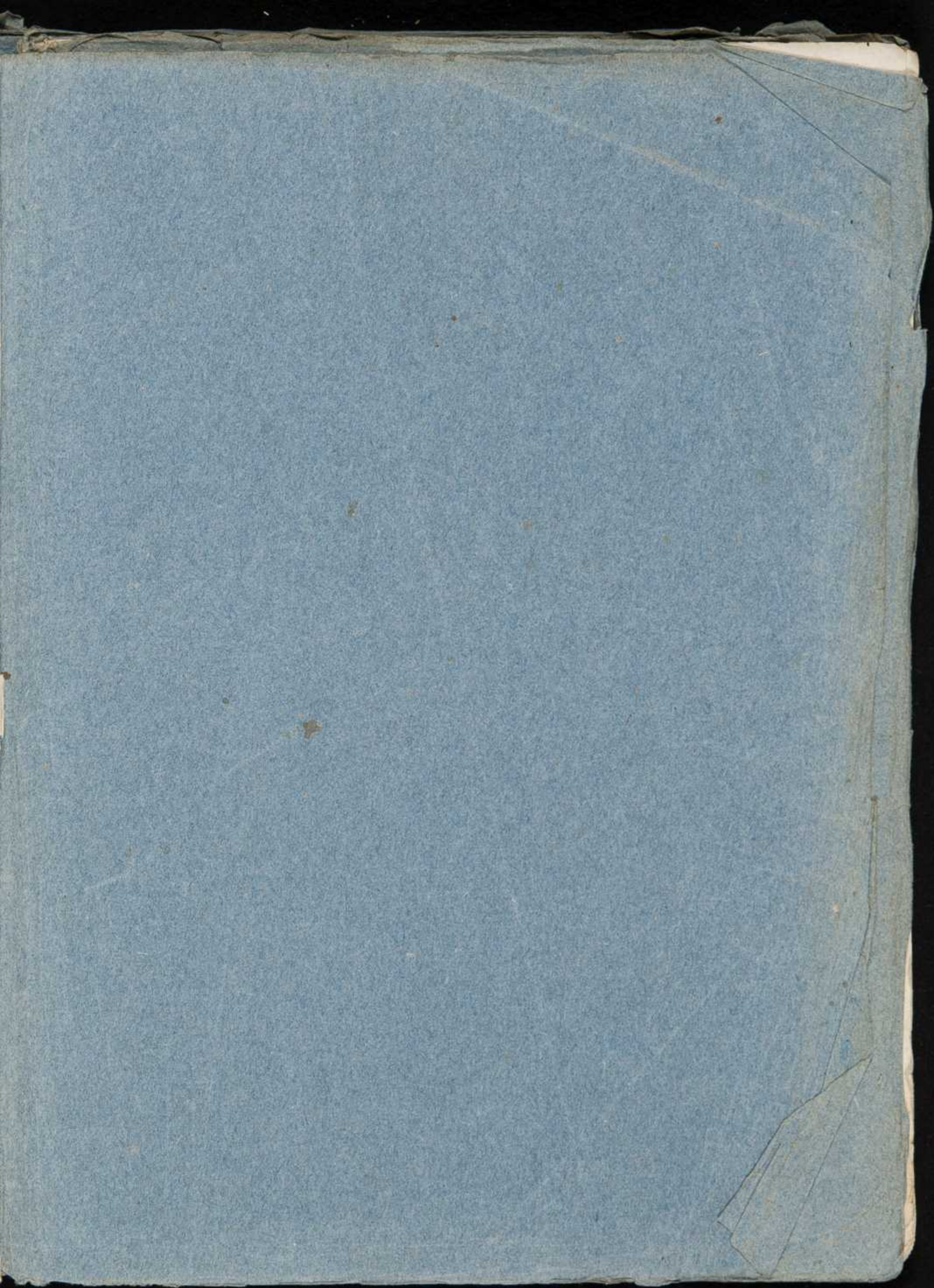

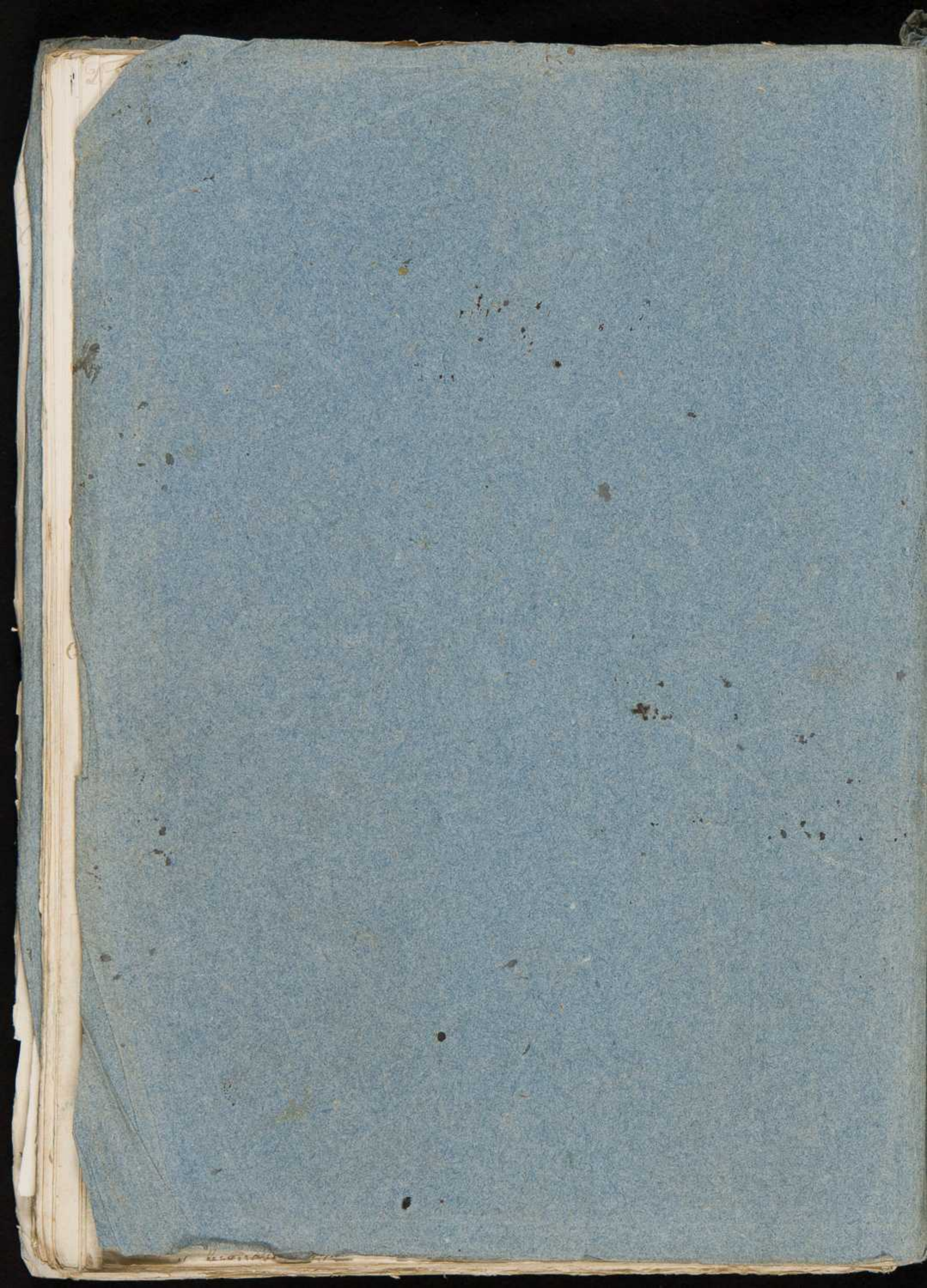

of  
Table 11<sup>o</sup>

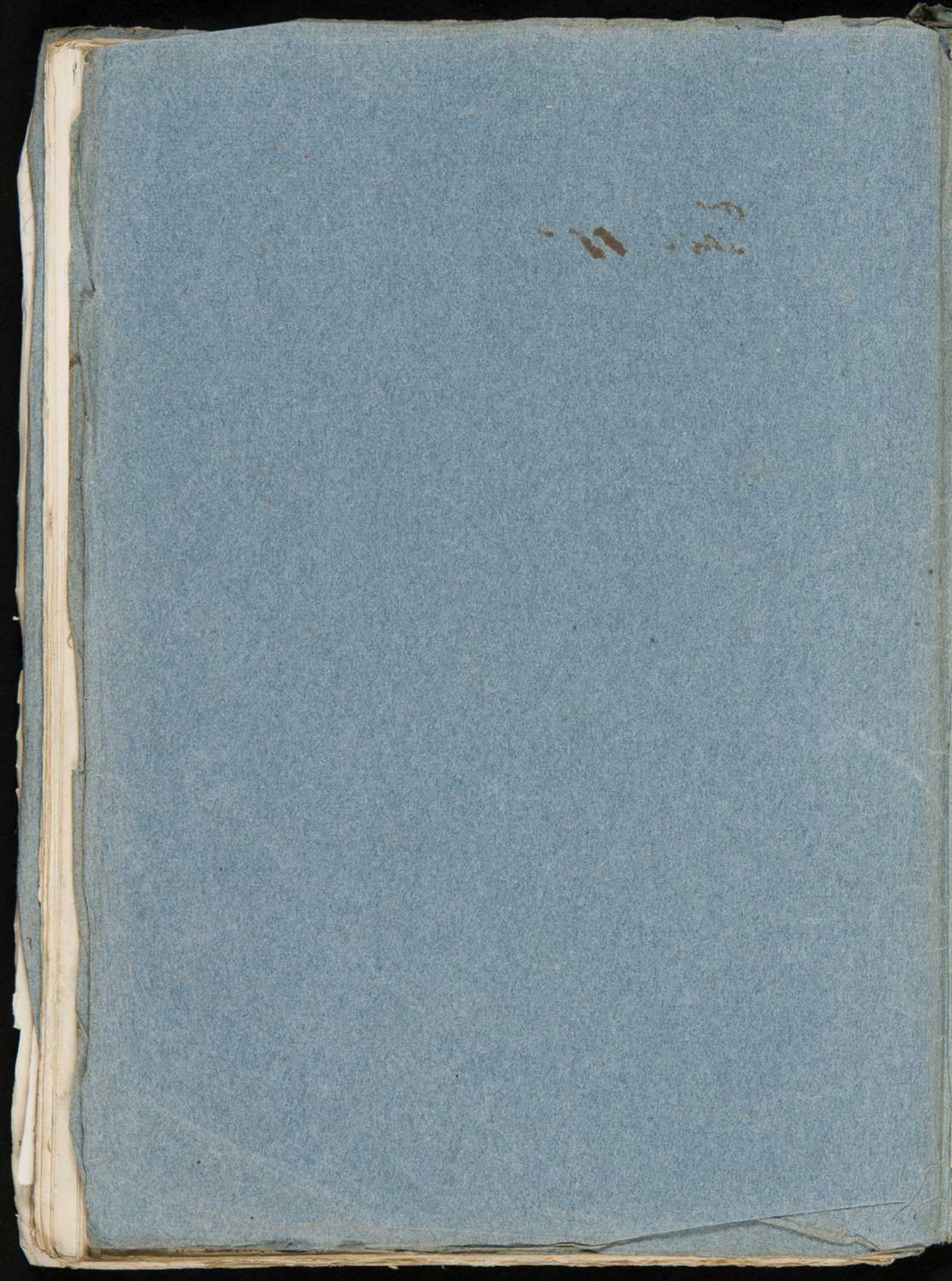

- Ephedra fragilis* Desf. -
- " *minor* Host.
- " *monostachya* L. -
- Epidermum* *basilare* -
- " *calycatum* L.
- " *elongatum* Jacq.
- Epilobium* *amplexicaule* Lam. -
- " *angustifolium* L.
- " *chilense* H. B. K.
- " *coloratum* Muhlbg. -
- " *Dahuricum* Fisch.
- " *denticulatum* W. & A.
- " *Donnaii* Vill.
- " *hispidum* L.
- " *hypericifolium* Fisch.
- " *Langei* Schult.
- " *maroccanum* Moq.
- " *minutum* Lindl.
- " *montanum* L.
- " *puberulum* Hook.
- " *saricium* Benth.
- " *tetragonum* L.
- " *tomentosum* Vahl.
- Epimedium* *alpinum* L. -
- " *colibicum*
- " *grandiflorum* Sieb. &
- " *maianthemum* Lindl.
- " *Missillanum* Moench et Decais.
- " *violaceum* Moench et Decais.
- Epipactis* *latifolia* Sw.
- " *microphylla* Sw.
- Epiphyllum* *unispersicum* Cat.
- Epiphaea* *malitifolia* Mart.
- vicatoti*
- Eragnis* *amabilis* Steud. -
- " *conspua* Link.
- " *japonica* Trin.
- " *megastachya* Link.
- " *pilosa* Beauv.

*papillosum*  
" *Stanfordiana*

idem ac *maianthemum*

*Eragrostis poaeformis* Link  
 - " *Purshii* Bernh.  
 - " *virescens* Nees

*Erantalis hyemalis* Salisb. 2

*Erctylites hieracifolia* Presl. 3

*Eranthosium buxifolium* Schreb.

- " *manulatum* - 1  
 " *microphyllum* R. Br. 1  
 " *nanosum* Vahl  
 " *parviflorum* R. Br.

*Eremogone pungens* Tenore

*Eremosalix ibérica* -

" *laciniata* Bong.

*Eria stellata* Lindl.

*Eriarthus Ravenneae* Beauv.

*Eria arborea* L.

" *carnea* L.

*Erigeron* nov. spec. omn. cont.

*Erinus alpinus* L.

*Eriobotrya japonica* Lindl.

*Eriosepalus reptans* Cap.

*Eriostemon myoporoides* Juss.

*Eriopyrum latifolium* Juss.

*Eriopogon californicus* DC.

*Erodium arabicum* Desaisn.

" *nicotianum* W.

" *ventaricum* W.

" *pimpinallifolium* W.

- " *commixtum* Jord.

- " *gracile* W.

" *Jussieu* Tenore.

- " *hirtum* W.

" *hirsutum* W.

" *hymenoides* Herit.

" *Jacquinianum* J. et Mey.

" *laciniatum* W.

" *malacoides* W.

" *Moxosari* Cass.

" *melanostigma* Mart.

" *prostratum* W.

" *puberulum* W.

" *fasciculatum* Ledeb.

" *leucocorum* *Stuep*

" *strictum* Colebr. (lign.) (val.)

idem as *Strenaria pungens*

*Eriocnema marocana* *Juss.*

*Eriocnema*  
*Eriocnema tinifolia*

" *imbricatum* *Thunb.*

" *Karstschaticum* DC.

" *Eriocnema acutum*

- *Eriodendron anfractuosum* H.

- Erodium romanum* W. -
- " *Salzmanii* Delil.
- " *stellatum* Delil.
- " *Stephanianum* W.
- " *verbenaefolium* Delil.

- Erucaria sativa* Lam.
- " *longida* Kf.
- " *osficaria* Cav.

- Erucaria aleppica* Gaertn. -

- Erucaria* et spec. Cat.

- Broussonetia antiquorum* H. Knap. -
- " *Camelorum* Spr.
- et spec. seq. Cat.

- Eryngium amethystinum* L.

- " *Dillardi* Delar.
- " *Dourgati* Jouv.
- " *laevigatum* L.
- " *corniculatum* Hoffm. &
- " *corniculatum* Lam.
- " *retrocurvum* Lam.
- " *Dichotomum* Hoffm.
- " *foliatum* Delar.
- " *foetidum* L.
- " *gigantum* Hoffm.
- " *glaucom* Hoffm.
- " *maritimum* Hoffm.
- et spec. seq. Cat.

- Crystallinum Allioni* L.

- " *altipinnatum* Laj.
- " *Androskianum* Desf.
- " *canescens* Roth
- " *arnicatum* Dolb.
- " *crispifolium* F. et All.
- " *crispifolium* Rehb.
- " *cuppidatum* DC.
- " *Jeyeri* Rehb.
- " *ibericum* DC.

- " *brometiaefolium*

idem ac *Dichotomum*

- " *corniculatum*

- " *glomeratum*  
" *hypericifolium* L.

*Erythraea laucolatum* R. Br.

" *longisiliquum* W.

- " *miranthum* Hort.

" *perfoliatum* Crantz.

" *planisiliquum* Steud.

- " *quaragnum*

- " *strictum* Koch

" *versicolor* André. André.

" *villosum* André.

*Erythraea Centaureum* Pers.

- " *littoralis* Fries.

" *pulchella* Fries.

" *spicata* Pers.

*Erythraea coccinea* Thunb.

" *apiculata*  
" *corallo* Donnon L.

" *crystagalli* L.

" *Andersoni* Hort.

" *laurofolia* Hort.

" *herbaria* L.

- " *pila* L.

- " *velutina* W.

*Erythronium Doryanum* L.

*Equallonia bifida* Lk. Otto -

" *conica* Hort.

et spec. seq. bot. quibus add.

*Epilochaltzia* unu spec. Duob. lat.

*Ethulia* De

*Eucalyptus amygdaloides* Labl

- " *capitata* Smith.

- 2 " *irapifolia* -

- 1 " *cordata* Labil.

- " *glauca* DC.

2 - " *oppositifolia* Deff.

1 - " *nerosa*

- 2 " *robusta* Smith.

1 " *resinifera* Smith.

*Eucosmij punctata* Stit.

" *undulata* Stit.

" *maranta* Hook. (lign.) (fig.)

" *diversifolia*

" *globulus* Labil.

*Stictis* Labl.

*Eucharis amaronica*

*Eucosmij striata* Don.

subto



- Eupatorium lacta Trel. -
- Eugenia acry Wight et H.
- " nichelii Lam.
- " zeylanica Roxb.
- Eupatorium adenophorum Spr.
- " affine H. B.
- " altipinnatum L.
- " anomalum L.
- " Bartlingianum Steud.
- " calaminthaefolium HBK.
- " cannabinum L.
- " — integrifolium W.
- " chilense Molle.
- " conditum Wall.
- " corymbosum Loef.
- " Doldorinum Jacq.
- " glaucophyllum Lf.
- " heterophyllum DC.
- " laeve
- " malipoense W.
- " moripii Vif.
- " osoratum L.
- " pycnanthum L.
- " purpuraceum L.
- " schizocarpum Schrad.
- " scopulifolium L.
- " sibiricum
- " syriacum Jacq.
- " tenuifolium H. B.
- " trifoliatum L.
- " ~~varifolium~~ varifolium Bartl.
- Euphorbia cum spec. aff. Bat. ygre
- " atropurpurea L.
- " gemiculata Polak.
- " glauca Steud.
- " globosa Sims.
- " gracilis H. B. & Desf. Desf.
- " grandifolia Haw.
- " heliopsis L.
- " hexagona L.
- " hypericifolia L.
- " kalina Lam.

- " grandifolium Trel.  
 guatemalense Trel.

- " rubrifolium

- " limitarium Hort.

- " agraria  
 biglandulosa Desf.  
 cotinifolia L. var. subulata  
 deflexa Sibth.

*Erythrorhiza Janguini* - *vel fulgens Karw.*

- " *laevis* Harw.
- " *Lagaria* Spr.
- " *Lathyrus* L.
- " *lanceolata* Lam.
- " *lucida* W. & R.
- " *manuillaris* L.
- " *maritima* L.
- " *melanopetala* Donat.
- " *retrofracta* Kit.
- " *multangularis* Harw.
- " *Myrsinites* L.
- " *—* *recta* H. Bat.
- " *ovifolia* L.
- " *Stenmanniana*
- " *viracensis* All.
- " *officinarium* L.
- " *Ornithopus* Jacq.
- " *pallida* W.
- " *palustris* L.
- " *repens* L.
- " *repens* H. Vind.
- " *pilosa* L.
- " *pilulifera* L.
- " *pipatoria* Kit.
- " *Pitheusa* L.
- " *platyphylla* L.
- " *proserna* Desb.
- " *prostrata* Kit.
- " *prunifolia* Jacq.
- " *puberula* Karw. <
- " *salicifolia* Hoff.
- " *Scalopendriana* <
- " *serculata* Thunb.
- " *spinosa* L.
- " *splendens* Jacq.
- " *—* *variosa* Harw.

*Demia fulgens* Karw.

- " *ganguinea*
- " *serripes*
- " *soliflora*

Euphorbia Thunbergiana -

" Tinianensis L.

- " trapezoidalis Viv.

" trigona Haw.

- " trigonocarpa L. in prostrata

" trinervis Bert.

" unalensis Fitch.

" variegata Colla

" veneta W.

" verrucosa L.

" virgata W. et K.

Euphorbia Lilichi Desf.

Euphorbia unguis-cati L.

Eurybia angophylla Cap.

- " linearis DC.

Eurybia stylosa Salzb.

Euflexia albida Nutt.

Euphorbia distichophylla Desf. -

Euphorbia virgata Benth. <

Euphorbia microphylla Lindl. -

Euphorbia vivipara Benth. -

et spec. seq. Cat.

Euphorbia verticillata Trin.

Euphorbia amargosa St. Pa. Béhé -

Euphorbia Bonaldi Hort. -

- " limifolia L.

Euphorbia angustifolia Desf. +

" atropurpurea Jacq.

" europaea L.

- " fimbriata Walt. vel. Schottii Btings

" japonica L. fil.

" — variegata Hort.

- " nanus Bchst. vel. effusus Viv.

- " repens vel. usmarinifolia Desf.

" verrucosa Jacq.

" Terracina

P. 187.

- " floribunda

Faba vulgaris Mill.

Fabiana imbricata B. et P.

Fabricia laevigata Sw.

" mytilifolia Jacq.

Fagelia bilunifolia DC.  
Fagus una sp. unum. lat.  
Falarica Rivini Host.  
Falkia repens L.  
Fargelia una sp. unum. lat.  
Fedia Boissierii Vahl.

- " variegata Spach  
Felinia affinis Host -  
" lenzella Host  
Fennaria Ferraria Thunb. -  
" ponderosa  
" Thunbergii  
" undulata L.

Ferula una sp. unum. lat.  
Festuca americana Griseb. ←  
" conferta Lag. ←  
" macroura L.  
" elatior L.  
" Tenax Lag.  
" gigantea Vill.  
" glauca Lam.  
" heterophylla Harms.  
" lobata Hudg.  
- " montana Steud.  
" ovina L. ←  
" — purpurascens Host.  
" — et sp. seg. bot. ←

Ficaria verna Moench  
Ficus acuminata Hamilt. ←  
" americana Wall.  
" — et sp. seg. bot. sp. quad. lat. m.  
" barbata Wall.  
" macrophylla Hoff.  
- " noriifolia Reinw.  
" triloba Thunb.  
- " nymphaeifolia L.  
" phytolaccifolia Hoff.  
" populnea W.  
" pumila L.  
- " quercifolia Lodd.  
" racemosa L.

- Faldermannia parviflora Trautv.  
Zarfuginon grande Lindl.

Fudicaria superba

- Fumago asparagifolia Desf.  
- " binodosa  
- " borealis Mart.  
- " elegans Boiss.  
- " nigrescens Lam.  
- " sparsa  
" spectabilis  
" varia B. flavescens

Dem ac. coriifolius?  
capensis Thunb.  
crassifolia Hoff.  
Linfestiniaria

- pulchra Desf.

*Ficus religiosa* L.  
 " *rubiginosa* Desf.  
 " *salicifolia* Vahl  
 " *serpensans* DC.  
 " *stipitata* Thunb.  
 " *syriaca* L.  
 " *ulmifolia* Lam.  
*Filago canescens* Gord.  
 " *lutescens* Gord.  
 et spec. seq. Cal.  
*Fimbristylis annua* R. Br.  
 " *dichotoma* Vahl  
 " *laxa* Vahl  
*Fernandina plataniifolia* Endl.  
*Flourensia calophrylla* Roxb.  
 " *namoutchi* Hbx.  
*Flourensia repanda* Lagas.  
*Flemingia semialata* Roxb.  
*Floroptera pedata* Cass.  
*Formicium piperitum* DC.  
 " *vulgare* Gaertn.  
*Fontanaria phillynaei* Desf. Labill.  
*Forkohlea candida* L. f.  
 " *viridis* Chrb.  
 " *tenaxipima* L.  
*Forsythia viridiflora* Host.  
 " *suspensa* Vahl.  
*Fothergilla alnifolia* L.  
*Fouquieria* unsp. Cal.  
*Fragaria* *Idem*  
*Francisca latifolia* Pohl.  
 " *mutabilis*  
 " *uniflora* Pohl.  
*Francoa* unsp. Dub. Cal.  
*Frankenia laevis* L.  
*Fragaria artemisioides* W.  
*Traximus excolpior* L.  
 " *argentea* Desf.  
 et spec. reliq. Cal. usque ad let. p  
 " *pumila* H. Angl.  
 " *quadrangulata* Michx.  
 " *viridis* Dope.

" sp. ex Mexico  
 " *subpanduracifolia*  
*Fimbristylis* <sup>splendens</sup> *glabrata*  
*Fimbristylis elegans*  
 X - *Filix Roja patagonica*  
*Fimbristylis* *variiflora*  
 " *rigida* Hass.  
 " *tuberculata*  
 " *calycina*  
*Coccinea*  
*Hydrangea* *formosa* Pohl.  
*macrantha*  
*Poliantha*

*Freyera nicotelliana* Meisn. -

- *Frenelia macrostachya*  
- *Bourneriana*

*Fritillaria* unum spec. omn. Cat.

*Fuchsia affinis* Hort.

*Fritillaria* Hort. & Sart.

- " *arborescens* Sims
- " *coccinea* L.
- " *salicifolia* Hort.
- " *plur. variet.* Hort.
- " *ovata* Lindl.

et spec. seq. Catal.

*Fumaria alexandrina* Ehrh.

- " *capitata* L.
- " *maritima* Parlat.
- " *media* Loefl.
- " *officinalis* L.
- " *parviflora* Lam.
- " *speciosa* Jord.

*Funkia cucullata* -

- " *variegata* Hort.
- " *grandiflora*
- " *ovata* Spr.
- " *Sieboldiana* Lodd.
- " *subcordata* Spr.

*Gagea arvensis* Schull.

" *minima* Rehb.

*Gageobina axillaris* DC.

*Gaillardia aristata* Pursh

- " *parviflora* DC.
- " *laeviflora* Michx.
- " *pulchella* Forq.
- " *Nicholsonii* Conroy
- " *pustulata* Cass.
- " *Welfiana* H. Gillem.

*Galantides coronata* Michx.

*Galanthus nivalis* L.

- *Galapia villosa* G. Cass.

*Galatella* unum spec. omn. Cat.

*Galatodendrum utile* - Thunb.

*Galena* unum sp. omn. Cat.

*Galieabolum luteum* Sm.  
 " ——— *Milzardella* H. Lat.  
 " ——— *variegatum* Hort.

*Galieopsis angustifolia* Ehrh.  
 " *Ladanum* L.  
 " *pyrenaica* Dextl.  
 " *Tetrahit* L.  
 " *versicolor* Curt.

*Galinsoga parviflora* Cav.

*Galium aparine* L.  
 " *crystallinum* L.  
 " *capillipes* Rehb.  
 " *capitatum* Dory et Chaub.  
 " *caucasicum* Fisch.  
 " *Causiata* Scop.  
 " *Desarticulatum* Lam.  
 " *erectum* Huds.  
 " *floribundum* Sib. Sm.  
 " *glomeratum* Hoff.

" *intricatum* ←  
 " *insubricum* Gaud.  
 " *lithospermifolium* Fisch.  
 " *Mallugo* L.  
 " ——— *oblatum* Thuill.  
 " *ochroleucum* Kit.  
 " *palustre* L.  
 " ——— *heterophyllum* Hoff.

" *pariflorum* L.  
 " *pedemontanum* Kl.  
 " *perjense* DC.  
 " *porrigens* Schrad.  
 " *purpureum* L.  
 " *rubio* Hoff. L.  
 " *rupes* Hoff.  
 " *saturejifolium* Trev.  
 " *scaberrimum* Vahl  
 " *sylvaticum* L.  
 " *terrestrimum* DC. Hoff.

" *Copellii*

" *heterophyllum*

*Galium Timonoyi* Jord. -  
 " *valeroides* Sieb.  
 " *varium* Scop.  
 " *varium* L.  
 " *Wetheringii* Sm.  
*Gambogi* annua Desf.  
*Gardenia florida* L.  
 " *verifolia* H. B. K.  
 " *grandiflora* Lour.  
 " *latifolia* DC.  
 " *lucida* Roxb.  
 " *radicans* Thunb.  
 " ~~\_\_\_\_\_~~  
 " *Thunbergia* L. f. l.  
*Gardogwia* *betanoides* Benth.  
*Gardella* *Argellastrum* L.  
*Garya laurifolia* Lindl. -  
*Garuga pinnata* Roxb.  
*Garuleura* *una* sp. Dub. Cat.  
~~*Gastrom* *australe* Beauv.~~  
*Gastonia* *dentata* -  
 - " *palinata* Roxb.  
*Gastriidium* *australe* Beauv.  
*Gastriobium* *gracile* -  
*Gatyna* *Dioyonis* Benth. -  
 " *sphaerulifera* Laest. -  
*Gaudinia* *et* *spec.* Dub. Cat. {  
*Gaultheria procumbens* L. -  
*Gaura biennis* L.  
 - " *exaltata* Gay. <  
 " *mutabilis* Cav.  
 - " *parviflora* Hook.  
 - " *tripetala* Cav.  
*Gazania* *una* *spec.* Herb. Cat.  
~~*Gemma* *insidiosa* Michx~~  
*Gendarussa* *St. J. Althoda* Steud.  
 - " *Diksoni*  
 " *junata* HBK.  
 " *vulgaris* HBK.

- *Maephadiana*

*Candolleana*  
*macrophylla*

- *Gaudinia fragilis*  
Beauv.

- " *Lindheimeriana*

*Geissomeria longiflora*  
Lindl.

*Geitropisium ignosum* Cunningham  
" *angustifolium*



*Gerania aethiops* DC.

- "*aurantia* Tenore.

- "*aphylla* DC.

- "*opulenta* Hoffm.

- "*maritima* L.

- "*clatona* Schreb.

- "*floridula* L.

- "*geranioides* L.

- "*hyssopifolia* L.

- "*trifolia* L.

- "*maurita* Boiss.

- "*mongolica* Maxim.

- "*ovata* W. & A.

- "*polygalaefolia* Brot.

- "*prostrata* Lam.

- "*puberula* Hoffm.

- "*radialis* Scop.

- "*serotina* L.

- "*serotina* L.

- "*serotina* L.

- "*serotina* L.

- "*serotina* L.

- "*serotina* L.

- "*serotina* L.

- "*serotina* L.

- "*serotina* L.

- "*serotina* L.

- "*serotina* L.

- "*serotina* L.

- "*serotina* L.

- "*serotina* L.

- "*serotina* L.

- "*alata*

" *canadensis* Hort.

- "*chrysobotrya* Regel. 57

" *laburnoides* Spach

- "*lasiocarpa* Spach

" *multibracteata* Tausch

" *numidica* H. Knapel.

1. *Rhododiana* W.

- "*Spachiana* Webb

- "*stereopetaloides* Webb.

*Geranium maculatum* L.

- "*maculatum* L.

- "*maculatum* L.

- "*maculatum* L.

- "*maculatum* L.

- "*maculatum* L.

- "*maculatum* L.

- "*maculatum* L.

- "*maculatum* L.

- "*maculatum* L.

- "*maculatum* L.

- "*maculatum* L.

- "*maculatum* L.

- "*maculatum* L.

- "*maculatum* L.

- "*maculatum* L.

" *Dakuricum* DC

" *longipes* DC

" *minutiflorum* L.

" *modestum* Ford

" *vivascens* Ford.

*Gerontogon leucophaea* Champ.

*Geropogon glaber* L.

*Geranium allagophyllum* Mart.

- "*agregata* Ker

- "*barbata*

*Gymnocladia* bulbosa Ker

- x - " *boopis* Paxton.
- " *conyocarpa* Sw.
- x - " *populnea* Schlecht.
- x - " *elongata* Hance.
- x - " *funiculata* Lindl.
- x - " *gambensis* Jap.
- " *gl. japonica*
- x - " *grandis*
- " *grandis* Swartz.
- x - " *hendersonii* Hook.
- x - 2 " *maritima* Wail.
- x - 1 " *marginata* Lindl.
- " *molle* H. B.
- x - " *propinqua* Ker
- " *reticulata* Lindl.
- x - " *septentrionalis* Mart.
- " *spicata* Thunb.
- " *splendens* Hort.
- " *tubiflora* Cav.
- " *fl. rubra* Hort.
- x - " *veitchii* Hance.
- x - " *verticillata* Hance.

*Garcinia* albura Sw.

- " *albanensis* Hoff.
- " *chilensis* Benth.
- " *conchocarpa* Sib. Jap.
- " *japonensis* Thunb.
- " *laxiflora* Jacq.
- " *macrophylla* W.
- " *pyramidalis* Ker.
- " *rostrata* Sw.
- " *revata* L.
- " *sanguinolenta* H. B.
- " *stricta* L.
- " *urbaniana* L.

*Gleditsia* acanthifolia Benth.

- " *glomeriflora* Spr.
- " *leptocarpa* Hance.
- " *willifolia* F. & M.
- " *multicaulis* Benth.
- " *parviflora* Spr.
- " *tricolor* Benth.
- " *venosa* V. Houtt.
- " *splendens* Benth.

*Ginkgo* biloba L.

" *carnea* superba.

" *Danklari*

" *lanata*  
" *leptocarpa* Hance  
" *indecisa*

" *Pardina*

*Gebria* atterima

- *excelsa*
- *gordiana*
- *reticulata*
- *splendens*
- *viridis*

*Gladiolus angustifolius* L.

- " *baloidensis*
- " *blaudus* Ait. <
- " *byzantinus* Mill.
- 3 " *carneus* Jacq.
- 2 " *cardinalis* Red. <
- 4 " *Colvillei* Sw.
- " ~~compactus~~
- 1 " *caucasicus*
- " *compactus*
- " *communis* L.
- " *crispus*
- " *isp. Dalm. Jacq.*
- " *truncatulus* Lm.
- " *Dichotomus* Thunb.
- " *formosissimus* Pers.
- 2 " *hastatus* Jawl.
- 1 " *lingulatus* Jacq.
- " *gloriosus*
- 1 " *granilis* Lichtst.
- " *viridifolius* Jacq. <
- " *leucanthus* Dougl.
- " *lineatus* Curt. <
- " *Lutetiae* ~~Sw.~~ *grandiflora*
- " *Milleria* Jawl.
- " *natalensis* Reinw.
- " *neglectus* Schult.
- " *ramosus* H. Pat.
- " *refractus* Jacq. <
- " *reticulatus*
- " *segetum* Kar
- " *fl. albo* Hort.
- " *seuriger* Ait. <
- " *speciosus* Thunb.
- " *sulphureus* Jacq.
- " *tristis* L.
- " *undulatus* Jacq.
- " *variegatus*
- " *viridifolius* ~~Sw.~~ *grandiflora*
- " *viridis* Ait. <

*idem ac carneus*

*idem ac Tritonia vocata*

*idem ac Watsonia viridifolia*

*Morinensis*

*idem ac Tritonia lineata*

*idem ac Tritonia refracta*

*idem ac Tritonia seurigera*

*xanthophyllus Jacq. 58*

*idem ac Tritonia viridis*

*Glauconia corniculata* Curt.

- " *fulva* Sm.
- " *lutea* Scop.
- " *squamigerum* K. et K.
- " *tricolor* Dougl.

*Gleditsia coffea* Desf.

- " *serax* Desf.
- o " *sinensis* Lam.
- " *triacanthus* L.

*Globba marantina* L.

- Globularia Alypum L.
- " bifragaria L.  
et sp. seq. Cat.
- Globularia unguis-cati L.
- Gloriosa imperialis L.
- Glossogyne chinensis Caps.
- Gloxinia albiflora Pope
- " arborescens Colla
- " ~~alba~~
- " carolinensis Lindl.
- " carolinea
- " Gummovii
- " Gurtneri
- " Digitalifolia
- " difflora H. Lavan. *flammea*
- " ~~eflora~~ Halleri Mart.
- " ~~floribunda~~ hybrida Hort.
- " ~~laevigata~~ bilobata Hort.
- " ~~leucogalina~~ Leogalina
- " ~~lobata~~ maculata Hort.
- " nobilissima Maria Van Hort.
- " picta Omer Pascha
- " proelliptica
- " Pratii F.
- " Richteri
- " rubra
- " Smithii Hort.
- " speciosa Lodd.
- " ~~caulescens~~ *caulescens* Murrayi Pope
- " Sellowii
- " Tenckleri
- " ~~rosea~~ *rosea* Mart.
- " ~~reticulata~~ *reticulata* Mart.
- " villosa Mart.
- Glyceria fluitans R. Br.
- " songarica Schrenk.
- " spectabilis M. K.
- Glycine involuta H. Calcutta
- " mollis Wight.
- " Wightii
- Glycyrrhiza pentaphylla Bor.
- Glycyrrhiza unguis-cati L.
- Gnaphalium Gaudelabrow Horn.
- " carpathicum Wahlb.
- " citrinum Hook.
- " Dysodei Sp.
- " flavum Weirum.
- " Gaudichaudianum Del.
- " involutum Forst.
- " luteo-album L.
- " pennsylvanicum W.
- " purpureum L. et sp. seq. Cat.

Gloriosa imperialis L.  
- Glozocomia clematidea

legat  
- ~~...~~ *...*

Dott. Gartner  
- " ~~...~~ *...*  
- " Digitaliflora Fr. d. Haaga  
- " Goliath  
- " Goodii  
General von Spitzenberg  
Freiherr v. Bismarck  
- " Koopmeni  
L'Etua  
Prinzipal d. Preuss.  
Prof. Heer

F

- " *Lepidoptera*  
- " Michauxii

norsvegica

Gnaphalium arborescens Horn.

- Guinea simplex L.
- Podalia albopurpurea Lindl.
- " amara Desf. Sweet
- " Cavendishii Spach
- " quadrinervis Spach
- " ~~simplex Lindl.~~
- " rubicunda Lindl.
- " venosa Spach
- " virgata Lindl.
- Goldbachia una sp. bot.
- Golfusgia Dicksonii
- " glomerata ~~at~~ Nees
- Gomphocarpus una sp. bot.
- Gomphrena Dennmeberg Jarg.
- " globosa L.
- " intermedia Hort.
- " longicaulis Kunz.
- Goodenia grandiflora Desf.
- Goodia longifolia Salisb.
- " polyperma DC.
- Goodyera repens Ken
- Gordonia pubescens Lam.
- Gorgonia atropurpurea
- Gossypium una sp. bot.
- Gouffojal hololepis B. & H.
- Grabowskia boerhaaviaefolia Schubl.
- Grammatodes chlorocephala DC.
- Grammitis Beckenach Sw.
- Grammocarpon Callieros Kozl.
- " ~~concolor~~ Kuhn.
- Gratiola officinalis L.
- Grevillea argemoneifolia Bunn.
- " sulphurea Bunn.
- Grewia flava DC.
- " umbellata L.
- " melaleuca
- " oppositifolia Buch.
- Grindelia arguta Sibth. & Desf.
- " siliata Spr.
- " vippa H. & Donol.
- " glaberrima Desf.
- " mexicana Kze.
- " villosa Desf.
- " squarrosa Bunn.

- Gmelina arborea Roxb.

Dem or Anothere

Goethea multiflora Desf.  
- ~~racemosa~~

~~Golfusgia Dicksonii~~

- " Gongora mac. pallida (per.) (cal.)  
    " odoratissima (per.) (cal.)  
- Gonioptera crenata Lk.

- Grammopetalum Hoffmanni  
Cryptophyllum hastulatum  
robusta Desf.

*Proserpinaca caudata* L.  
*Guilfordia* ~~Dumort.~~ T.  
*Guzmania oleifera* DC.  
*Jussiaea* ~~Stuebeliana~~ -  
*Guzmania tricolor* R. P. -  
*Gymnadenia conopsea* Michx.  
*Gymnogramme Calceolaria* Kaulf.  
 " *haenophylla* Dc.  
 - " *dealbata*  
 " *distachya* L.  
 " *peruviana* DC.  
 - " *rodriana*  
 " *sulphurea* Dc.  
 " *lantana* Dc.  
*Gymnosiphis unguiculata* Hook.  
*Gymnostemma Hystrix* Schreb. -  
*Gymnotrix umbrosa* Dc. & S. -  
*Gymopsis unguiculata* Hook.  
*Gypsophila multifolia* Fyph.  
 " *apiculata* Jacq.  
 " *albipinna* L.  
 - " *collina* Steven.  
 et sp. seq. of Cat. *agrostoides* L. S.  
 - " *sabulosa* Steven. ←  
 " *saligna* Schrad.  
 " *scorzonerifolia* Ser.  
 " *spathulata* Desf.  
 - " *Stavani* Fyph. L.  
 " *trichotoma* Wauder.  
 - " *virgata* Moench.

*Gyrocarpus americanus* Jacq.  

---

*Hablidia lanuoides* Michx.  
*Habrothamnus Abelii* -  
 - " *aurantiacus* HBK.  
 " *yanassii*  
 - " *obovatus* Schlecht.  
 - " *yanassii* var. *rodriana*  
 - " *elegans* Schrad.  
 - " *fasciculatus* Schlecht.  
 - " *Halleri*  
 - " *Hugeli* Moench.  
 - " *lanceolatus* DC.

*Guajacum arboreum* H. B.  
 " *officinale* L.  
*Sarsetum* L.  
 - *Guthriea abrotanifolia*  
 " *minutiflora* Jacq.

- " *Linkiana*

*Gynereum argenteum* Nees.  
 - *maritima*

*Dem. ac scorzonifolia*

*Dem. ac glauca*

*Habrothamnus rubicellus* Herb.  
 - *chilensis* Herin.  
 - *virgatus* HBK.  
 - *Andersonii* Herb.

*Harquolia Epipactis* DC.  
*Haemaulthia* var. sp. omn. Cat.  
*Halea amplicaulis* R. Br. 2  
 - " *auricularis* R. Br. 1  
 - " *pubilis*  
 " *florida* R. Br.  
 " *oleaeifolia* R. Br.  
 " *viridifolia* *viridifolia*  
 " *perfoliata* Dumort. C.  
 x " *jugisiformis* Cav.  
 " *saligna* R. Br.  
 - " *hebecaulis* R. Br.

*Halimolobos* ~~*halimolobos*~~ 2  
 - " *Diptera* L.  
*Halimodendron argenteum* DC.  
*Halleria lucida* DC.  
*Halocnemum pectinatum* Desf.  
*Haloragis vagans* L. Mois.  
*Hamelia patens* L.  
*Haplolobis albiflorus* -  
*Humboldtia Comptoniana* Benth.  
 - " *cordata* Benth.  
 " *monophylla* Benth.  
 " *ovata* Benth.

*Hariota salicornoides* DC.  
*Hesperis matronalis* L. <sup>sp. omn. Cat.</sup>  
*Hesperis glabra* R. Br.  
*Hesperis matronalis* *var. alba* Hook.  
*Hebensteinsia aurea* Aubl. -  
*Heckera umbellata* Kunth.  
*Hedysora nepalensis* Benth. -  
 " *pulegioides* Desf.  
*Hedera capitata* L.  
 " *Helix* L.  
 " *variegata* Hort.  
 - " *laurea*  
 " *umbellifera* DC.

*Hedyotis* var. sp. omn. Cat.  
*Hedyotis biflora* Sw.  
 - " *ymosa* R. Br.  
 - " *Dappiana* Steud.  
 " *lancea* W.  
*Hedyotis* var. sp. omn. Cat.  
*Hedyotis alatum* Roxb. -  
 " *andersonii* Diels.  
 - " *canadense* Desf.  
 - " *cephalotes* Sw.

*Haemoditium venosum*

*brachyrrhyncha* R. Br.

" *flexuosa*

" *micropetala*  
 " *microcarpa* R. Br.

" *Wendlandii* *Germanica*

- " *arborescens*

Hedysarum coronarium Boiss. -

- " coronarium L.
- " fl. albo Hort.
- " elongatum Fyfe.
- " glaucum L.
- " pulchrum Fyfe.
- " grandiflorum Boiss. & Heldr.
- " grandif. L.
- " obtusum L.
- " sibiricum Przew.
- " spongiosum L.

Haimia salicifolia Link.

Halenium alpinum H. Persl. -

- " argophyllum Boiss.
- " alpinum L.
- " brachygloum Fyfe.
- et sp. seq. Galt.

Helianthemum acuminatum Persl. -

- " arabicum Persl.
- " argophyllum Boiss.
- " carinatum
- " Fumaria L.
- " guttatum Mill.
- " laciniatum Persl.
- " laevigatum Spreng.
- " luteo-purpureum Dum.
- " luteifolium Persl.
- " mobile
- " paniculatum Thieb.
- " rhois L.
- " alpestre Trin.
- " cinereum Persl.
- " corymbosum Boiss.
- " sloeifolium Persl.
- " strictum Persl.
- " tuberosum Mill.
- " variabile Spach.
- " angustifolium Dum.
- " apenninum Mill.
- " ciliatum Persl.
- " glaucum Persl.
- " hispidum Trin.
- " hippidum Trin.
- " obtusum Persl.
- " polifolium Persl.
- " velutinum Jord.
- " villosum Thieb.

canaliculatum Linn.  
comutatum

stabilem Persl.

torricum Persl.

" vulgare fl. pl. rubro Hort.



- Helianthus annuus* L.
- *Colosus* Kunz
- *Scapellatus* L.
- *Terrestris* Lamour.
- *giganteus* L.
- et spec. seq. lat.

- Helianthus angustifolius* Don
- *bracteatus* W.
- *fl. albo* Hort.
- *nocturnus* Hort.
- *expansus* L.
- *fulvus* L.
- *fulvus* Moench
- *fulvus* W.
- *marianthus* Benth.
- *ovum* H. B. K.
- *marianus* Don
- *Donnell-smithii* Don
- *orientalis* Jacq.
- *negundo* DC.
- *sativus* Don
- *Strobilus* Don

*Helianthus annuus* sp. Cat.

- Helianthus angustifolius* -
- *barbatus* L.
- *jamaicensis* L.
- *hyora* L.
- *promiflora* Rich.
- *scabripes* L.

*Helianthus annuus* sp. Cat.

- Helianthus amplexicaulis* L. fil.
- *villosifolius* W.
- *puyllata* L. fil.
- *sphaerostigma* Kze.

*Helianthus annuus* sp. Cat.

- Heliotropium corymbosum* B. et P.
- *europaeum* L.
- *europaeum* L.
- *parviflorum* L.
- *peruvianum* L.
- *sapium* L.

*auriculatus* L.

*fragrans* L.

*vestitus* W.

*metallica* W.

*americanus* L.  
*pyramidalis* Humb.

*Souvenir de Lape*  
*subnatis*

*Helictotrigona triumphans* Liq. -  
 - " *volterianum*  
*Helipterum* <sup>maius sp. L.</sup> <sup>ferrugineum Desf.</sup>  
*Helictotrigona* <sup>abundans W. & R.</sup>  
 - " *Bouoni* Tenore.  
 - " *goidesii* L.  
 - " *multifida* Visiani? <  
 - " *niger* L.  
 - " *viridis* L.  
*Hemerocallis* <sup>viridis Desf. Guss.</sup> <sup>lucida W.</sup>  
*Helosciadium* <sup>leptophyllum DC.</sup> <-  
*Hemerocallis* <sup>sp. Crot.</sup> <-  
 - " *sumatrensis* <  
*Hemipylae* <sup>Shrenbergii Kütz.</sup>  
*Hemipylae* <sup>scandens?</sup> <  
*Hepatica* <sup>triloba Benth.</sup>  
 - " <sup>pt. var. Hest.</sup>  
*Hernandaria* <sup>officinosa Desf.</sup> <-  
 - " *barbatum* Ledeb.  
 - " *cordatum* Desf.  
 - " *repens* L.  
 - " *elegans* Jacq.  
 - " *Fischeri* Ledeb.  
 - " *flavescens* Baumg.  
 - " *granatense* Boiss.  
 - " *gambiferum* W.  
 - " *hypoleucum* Vis.  
 - " *lanatum* Michx.  
 - " *lystichifolium* Sieber.  
 - " *longifolium* Jacq.  
 - " *Paniceum* L.  
 - " *pollinatum* Bertol.  
 - " *pubescens* Desf.  
 - " *pyrenaeum* Lam.  
 - " *sibiricum* L.  
 - " *speciosum* Ledeb.  
 - " *sphondylium* L.  
 - " *tanicum* Stev.  
*Hermannia* <sup>althaeaeifolia L.</sup>  
 - " *arabica* Hochst.  
 - " *denticata* L. f.

idem a Bouoni?

*Helwingia* <sup>laurifolia varieg.</sup>  
*Hemayetia* <sup>venosum</sup>  
 - *Hemicarpus* <sup>fornicatus</sup>  
*Hemitelia* <sup>integrifolia</sup>  
*Heterotrichum* <sup>Macrodon</sup>  
*Hemifraga* <sup>scandens vel Aristata</sup>  
 - " <sup>absinthiflorum</sup> <sup>olium Vent.</sup>  
 - " <sup>amplissimum</sup> <sup>Lapeyr.</sup>  
 - " <sup>idem a pyrenaeum</sup>

*Hemionitis* <sup>palustris</sup> f. l.

*Hettiera* <sup>macrophylla</sup>

*Fraxinifolia* <sup>Desf.</sup>

*Hemmannia* *Diplachna* Schrad.

- " *glomerata*
- " *lysoopifolia* L.
- " *micans* Schrad.
- " *praemorsa* Wendl.
- " *scabra* Cav.
- " *ulmifolia* <

*Hemmiaria* *Monorchis* R. Br.

- Hemmiaria* *glabra* L.
- " *parvifolia* Guss.
- " *triginta* L.
- " *viridis* Lam.
- " *parvifolia* Guss.

*Hemiphragma* *chrysantha* Champ.

*Hemiphragma* *reniforme* Hart.

*Hemiphragma* *aperta* Poiret -

- " *occipitata* DC.
- " *bilobifolia* W.
- " *fragrans* Fyph.
- et sp. nov. Cat.

*Helenaria* *Prostrata* T. et G.

*Helenomena* *subtriplex* Wendl.

*Heteropteryx* *undulata* sp. Cat.

*Heterotheca* *diversa*

*Hemichia* *americana* L.

- " *calycina* Fyph.
- " *diversifolia* Fyph.
- " *laevis* L.
- 2 " *viridifolia* Dougl.
- 1 " *macrophylla* L.
- " *reticulata* H. B. K.
- " *Richardsonii* B. Br.

*Hewittia* *bufo* Wight. et H. -

*Hibbertia* *puberula* R. Br. <

- " *globularis* Salisb.
- " *volubilis* Andr.

*Hibiscus* *helmsii* W.

- " *obtusifolius* W.
- " *aquaticus* DC. <
- " *americanus* Dougl.
- " *calycinus* W.
- " *Cameronii* Knowl.
- " *canadensis* L.
- " *rubrus* Hort.

- " *venosa*

*Hemmiaria* *aperticorona* Hauss.  
*aperticorona* Hauss.

*arvensis* - *viridis* - *plum* - *viridis*

- *Hexacentris* *coerulea*  
- *myrsinifolia*

*speciosa* W.

*Panicum* *palustre*

- Hibiscus diversifolius Gay. -
- " equilatus L.
- " flavopurpureus Cav.
- " heterophyllus Vent.
- " Hamabo
- " imrayi Wendl.
- " insignis
- " laevis Scop. L
- " Lamoignonii Cav.
- " lavateraefolius Moench.
- " liliiflorus Cav.
- " macrophyllus Roxb.
- " Marshallii L.
- " militaris Cav.
- " Moplahensis L.
- " mutabilis L.
- " ——— fl. pleno Hort.
- " oxalisiflorus Bojse
- " palmatus W.
- " palustris L.
- " pedunculatus Thunb.
- " philadelphicus Hort.
- " phoeniceus L.
- " purpureus Roxb.
- " purpureus
- " Rosa-ginensis L.
- " ——— pl. variet. Hort.
- " rogersii Loef.
- " sericeus Ait. 4?
- " sphaerocarpus Tuckerm.
- " splendens Hort.
- " syriacus L.
- " ——— pl. var. Hort.
- " thibeticus L.
- " Trionum L.
- " tripartitus Forst.
- " vespertinus Cav.
- " vitifolius L.

Bemac militaris

Roxburgii

- Hieracium angustifolium Jord.
- " bupleuroides Lagay.
- " aurantiacum L.
- " bursale Steud.
- " bupleuroides Lagay.
- " coleraceum Bernh.
- " collinum Jocher.
- " coronopifolium Bernh.
- " aurantiacum Jord.
- " equisetum Hill.
- " — Parlatii Tsch.
- " albidum W. & R.
- " encyphorum St. Emery.
- " formosum Jord.
- " foliosum Hill. & R. prostratum
- " gallicum Jord.
- + " granosum L.
- " laciniatum Horn.
- " laevigatum W.
- " lanatum W.
- " loricatum Jord.
- " melancholicum Tsch. Tsch.
- " mucronatum L.
- " — stylatum L.
- " nestleri Nestleri W. & R.
- " nigrescens W.
- " obliquum
- " oblongifolium Tsch.
- " pilosum L.
- " pilosellum Hill.
- " porrifolium L.
- " prostratum Hill.
- " pratense Tsch.
- " primum Hill.
- " prostratum Hill.
- " ramosum Hunter
- " rotundatum Schult.
- " sabaudum L.
- " sanguineum H. Flor.
- " saxatile Baeg.

colliragium Jord.

inclinans Jord.

latroscum Jord.

medium Jord.

domae symposium

*Hemerocallis* *filifolia* Tuck.  
 - " *segetum*  
 - " *setigera* *Tausch.* {  
 - " *subalpina* *Presl.*  
 - " *umbellata* *L.*  
 - " *—* *Larley* *Sart.*  
 - " *umbellata* *Sart.*

- " *—* *L.*  
*Hemerocallis* *glabra* *Walters* *sp.*  
*Hippia* *fruticosa* *L.* {

*Hippocrepis* *uniflora* *Sp. Ann.* *Lat.*  
*Hippophae* *reticulata* *L.*  
 - " *argentea* *Prunell.*  
 - " *salicifolia* *J. Bart.*  
*Hippuris* *vulgaris* *L.*

*Holcus* *coarctatus* *L.*  
*Holcus* *lanatus* *L.*  
*Holcus* *scaberrimus* *Thunb.*  
*Holcus* *—* *sp.* *Lat.*

*Holcus* *—* *sp.* *Lat.*  
*Holcus* *—* *sp.* *Lat.*  
*Holcus* *—* *sp.* *Lat.*  
*Holcus* *—* *sp.* *Lat.*

*Holcus* *—* *sp.* *Lat.*  
*Holcus* *—* *sp.* *Lat.*  
*Holcus* *—* *sp.* *Lat.*  
*Holcus* *—* *sp.* *Lat.*

*Holcus* *—* *sp.* *Lat.*  
*Holcus* *—* *sp.* *Lat.*  
*Holcus* *—* *sp.* *Lat.*  
*Holcus* *—* *sp.* *Lat.*

*Holcus* *—* *sp.* *Lat.*  
*Holcus* *—* *sp.* *Lat.*  
*Holcus* *—* *sp.* *Lat.*  
*Holcus* *—* *sp.* *Lat.*

*Holcus* *—* *sp.* *Lat.*  
*Holcus* *—* *sp.* *Lat.*  
*Holcus* *—* *sp.* *Lat.*  
*Holcus* *—* *sp.* *Lat.*

*Holcus* *—* *sp.* *Lat.*  
*Holcus* *—* *sp.* *Lat.*  
*Holcus* *—* *sp.* *Lat.*  
*Holcus* *—* *sp.* *Lat.*

*Holcus* *—* *sp.* *Lat.*  
*Holcus* *—* *sp.* *Lat.*

*Dem ac echinoides*

- *Hemisia longiflora*  
*Hippocrepis* *Tinei* *Sart.*

*Holcus*  
*Hohenbergia* *strabata* *Schult.*

*Hemostylium columbianum*

- " *pubatum* *L.*

idem ac *Bouvardia splendens*  
 " *chrysantha*

- *Hoya* *Bivilliana* *Hook.*

- " *variegata*

*Hymenocallis frunariaefolia* Sweet  
*Hymenocallis* ~~capitata~~ L.  
*Hymenocallis anethifolia* L. -  
 - " *beluensis* L. <  
 " *orientalis* L.  
 - " *parviflora* Pers.  
 " *romana* L.  
 - " *salicaria* L. <  
*Hymenocallis* ~~terrestris~~ *allipina* Wallich. -  
 " *calycina* L.  
 - " *calycina*  
 " *Hortensia* DC. - *H. variegata*  
 - " *japonica* Siebold.  
 " *virca* ~~Michx.~~ " *altica*  
 - " *pubescens* Nees. (lign.)  
 " *quercifolia* Pers.  
*Hydrocotyle canadensis* L.  
*Hydrocotyle* ~~maritima~~ *maritima* L.  
*Hydrocotyle* ~~var. sp.~~ *var. sp.* Cat.  
*Hydrocotyle* ~~sp.~~ *sp.* L. -  
*Hydrocotyle* ~~sp.~~ *sp.* H. B.  
 " *virginiana* L.  
*Hymenocallis* ~~Boissierii~~ *Boissierii* L. -  
*Hymenocallis* ~~immixta~~ *immixta* Willd. -  
*Hymenocallis* ~~Physiflora~~ *Physiflora* Wall. -  
~~Hymenocallis~~  
*Hymenocallis* ~~pubescens~~ *pubescens* C. B. M. -  
*Hymenocallis* ~~uniflora~~ *uniflora* Hook.  
 - " *hista* Hort.  
*Hymenocallis* ~~albus~~ *albus* L. -  
 " *aurea* L.  
 " *Campanulata* *Campanulata* L. Hay.  
 " *chloranthus* *chloranthus* Mercur.  
 - " *maritima* H. B.  
 " *niger* L.  
 " *agrostis* W. K.  
 " *pallida* W. K.  
 " *physaloides* L.  
 - " *pictus* *pictus* Desv.  
 " *pupillifolius* L.  
 " *reticulatus* *reticulatus* L.  
 " *varians* Vif.  
~~Hymenocallis~~  
*Hymenocallis* ~~arenaria~~ *arenaria* Schreb. -  
 " *lucida* L.

*Hymenocallis* ~~capitata~~ *capitata* L.  
 Dom in *Hymenocallis* *capitata*  
 - " *allicina*

- *Hymenocallis* *revoluta*

- Hypericum prostratum L. -
- Hypericum adonidifolium Vahl.
- Hypericum aegyptiacum L.
- " amplexicaule Gilib.
- " agrivivum W.
- " asyrum L.
- " asperum LeGob.
- " baeticum Boiss.
- " balcaricum L.
- " calycinum L.
- " canariense L.
- " caplatum Choisy.
- " chinense Lamour.
- " crispum L.
- " dampnatum Kze.
- " dentatum L.
- " dolabriforme Steud.
- " elatum Parig. 57
- " elegans Steph.
- " fimbriatum Lamour.
- " floribundum Steud.
- " fulvispinum Pelliz. 57
- " gibberum L.
- " grandifolium Choisy.
- " hibernicum L.
- " hirtellum L.
- " kalnarianum L.
- " macrocarpum
- " macrocarpum L.
- " montanum L.
- " perforatum L. var. punct.
- " perforatum L.
- " ———— sangerianum Led.
- " pubellum W.
- " punctatum Lamour.
- " pyramidalum Thit.
- " quadrangulum L.
- " Richeri W. < <
- " tamentum L.
- " venosum Lamour.
- " xylorhizum Hart.

idem ac monogynum

idem ac fimbriatum

- " rugelium



Hypochaeris bulbifera Beau -  
- " Candelae H. B.  
" glabra L.

et. spec. seq. lat.

Hypochaeris calycodonta -  
- " strigilosa Mart.

Hypochaeris unguis-cati L.

Hypochaeris unguis-cati L.

Hypochaeris angustifolia DC.

- " vulgaris

" officinalis L.

Jacobaea integrifolia Lam.

" annuata Lam.

Jacobaea rhombifolia Mey.

Jacobaea ~~aurantia~~ <sup>aurantia</sup> Ait.

Jacobaea australis DC.

" vulgaris DC.

Jacobaea montana L.

- " penansis Lam.

Jacobaea angustifolia DC.

- " arborescens

" azarum L.

- " dianthifolia

- " strigosa

- " cordata Willd.

" flexile Vahl

" floridum Baumg.

- " ~~strigosa~~

" frutescens L.

" graveolens DC.

" grandiflora DC.

" heterophylla Wall.

" hispidula DC.

" hirsuta L.

- " longiflora

" luteo-purpurea L.

" orientale L.

" maritimum Host.

" nudiflorum Kunt.

- " praecox

" revoluta L.

" sambuca Ait.

- Hysanthus cubensis

- " Bi-Williamum DC.

- Goeppelcarpsi

*Japonicum simplicifolium* Siegt.

- " ~~sp. nov.~~ *Hottan.*

- " ~~Willd.~~ *Dumort.*

- " *Lasiochlamys* W.

- " ~~var.~~ *Vahl.*

- " *undulatum* W.

- " *Wallerianum* Siegt.

*Japonicum glaberrimum* Siegt.

- " *longifolia* Capr.

- " *varicata* Capr.

- " *simula* DC.

- " *luteocephala* DC.

*Jatropha* *Cunila* L.

- " *serotina* L.

- " *pinatifida* L.

*Iberis* *aurata* L.

- " *ulmaria* Mill.

- " *coronata* G. Don

- " *Fenzliana* Jord.

- " *garrulifolia* Mill.

- " *gibraltarica* L.

- " *retrofracta* Moench

- " *Lagoparia* DC.

- " *longifolia* L.

- " *lysiandra* H. Bary.

- " *neglecta* Tenore.

- " *odorata* L.

- " *puberula* Boiss.

- " *sarabelliana* L.

et sp. nov. *Bat.*

*Schizanthus glaber* H. Benth.

- " *parviflorus* Desf.

*Glech* *angustifolia* W.

- " *quadrifida* L.

- " ~~var.~~ *variegata* Hort.

- " *hololeuca* Siegt.

- " *buxifolia* W.

- " *capitata* L.

- " *rosea* Thunb.

- " *Cunninghamii*

- " *gigantea* L.

- " *latifolia* Thunb.

- " *cornuta*

- " *Diphyrena*  
*furcata*

- " *japonica*

- " *linguata*

*Ilex pendula* L.  
- "*rotundifolia* (L.)

*Illicium alysiacanthum* HBK.  
- "*lanatum* Lam.

*Illicium anisatum* L.  
- "*floridum* L.  
- "*religiosum* L.

*Impatiens* *uniflora* sp. Bot. app. ad litt. R. quibus add. "*Hookeri*  
- "*Alcedo* Wight et Arn.  
- "*Canary* Wall.

*Incarvillea sinensis* Lam.  
*Indigofera* *arvensis* DC.

- "*strobilifera* L.  
- "*algopurpurea* Roxb.  
- "*australis* HBK.

- "*capensis* Robt. & Thell.  
2 "*divaricata* Jacq.  
- "*cochinchinensis* H. B. K.

- "*Daphne* Hamilt.  
- "*longistylis* L. *filicincta* Eckl. & Zeyh.

- "*innata* Thunb.  
- "*prostrata* L.  
- "*stricta* Thunb.

- "*limbata* L.  
- "*lutea* L. fil.  
- "*serotina* Eckl.

*Dryas* *alba* L.  
- "*fuliginosa* L.  
- "*Haberlingii* DC.

*Indibellia pubescens* Lam.  
*Dryas* *uniflora* sp. Bot. app. ad litt. S.

- "*salicifolia* L.  
- "*rubra* L.  
- "*semitriplex* DC.

*Sponoxia* *nitens* Lindl.  
- "*barbata* Benth.

- "*caudata* Sweet  
- "*caerulea* L.  
- "*caerulea* L.

- "*indigera* Walt.  
- "*urasiatica* Solms.

- "*Paraguayensis*  
- "*peruviana*  
- "*macrantha*  
- "*Lichtenthalii*  
- "*Torreyi*

- "*Hookeri*  
- "*platipetala*

- *Imperatoria verticillaris* DC.  
- "*Dem. ac. Penicillaris verticillaris*

*Tochroma coccinea*  
- "*Wurtembergii* Zyl.

*Tochenaria* *gurgosa* Boiss.  
- "*gracilis* Boiss.  
- "*Meyeri* Boiss.

- *Jovellana punctata* B. P.  
- "*Dem. ac. Calicolaria*

*Dianthus barbatus* L.

- " *argenteus* L.

- " *frutescens* L.

- " *fringilla* Host.

- " *holosericeus* L.

- " *infragrans* Ait.

- " *lanceus*

- " *maritimus* R. Br.

- " *montanus* Moench.

- " *multicaulis* Jacq.

- " *multifidus* Ker.

- " *palmatus* Jacq.

- " *pallidus* Bhoj.

- " *pendula* R. Br.

- " *perfoliatus* L.

- " *pubescens* Moench.

- " *purpureus* Scop.

- " *pygmaeus* Lam.

- " *quinatus* R. Br.

- " *rubra* Moench.

- " *rubrocaeruleus* Hook.

- " *schizocarpus* Hamilt.

- " *silvestris* L.

- " *Sillvii* Penny.

- " *solanifolius* L.

- " *striatiflorus* Host.

- " *superbus* Bolla.

- " *tibensis* L.

- " *variegatus*

- " *versicolor* Bhoj.

- " *violaceus* L.

*Dryas octopetala* L.

*Dryas* *octopetala* L.

- " *arguta* L.

- " *aurantiaca* Bhoj.

- " *aurea* Link.

- " *bicolor* Vahl.

- " *Imperatoris*

- " *Demetrii* *insignis*

- " *pandurata*

- *Trientalis praemorsa* *altissima*

*Dry Blodovi -*

- .. chinensis Bart.
- .. Cochinchinensis Hook.
- .. maculata
- .. angustifolia Hort. Brown.
- .. maculata
- .. dichotoma L. fil. ←←
- et sp. inq. Cat. yppu ad lat. m.
- .. maritima Mill.
- .. mollevaria
- .. missouriensis Mart.
- multicaulis H. Pring.
- .. mongolica Fisch.
- .. mathematica Hort.
- .. mollis Diet.
- .. orientalis Thunb.
- .. pallida Lam.
- .. pernyi L.
- .. pleiata Lam.
- .. pluvialis H. Brouss.
- pennsylvanica Fisch.
- .. purpurea Burph.
- .. quadrangula L.
- .. pumila L.
- .. racemosa H. Brouss.
- .. rubra L.
- .. ruthenica Holmboe
- .. sambucina L.
- .. setosa Pall.
- .. sibirica L.
- .. ———— lanatophylla F.
- .. solidior Reitz.
- .. sparsa L.
- .. ———— albopurpurea Hort.
- .. ———— racemosa H. Brouss.
- .. ———— purpurea var. leucosticta H. Brouss.
- .. ———— sulphurea H. Brouss.
- .. squalens L.
- .. syriaca L.
- .. Swortii Lam.
- .. tenuifolia Pall.
- .. triflora Dalb.
- .. trigonocarpa Mart. & S.
- .. triphylla
- .. tuberosa L.

- .. Dacrydium
- .. fragrans Salisb.

*[Faint handwritten notes and bleed-through from the reverse side of the page, including botanical descriptions and names.]*



*Jupinea* *nanosa* Jacq.  
" *scabra* W.

*Jupinea* *velutina* King

*Jupinea* *caerulea* L.

- " ~~caerulea~~ *caerulea* Jacq.  
" *caerulea* Steud.

- " *deltoidea* L.

- " *oblongata* Vahl.

- " *glabrata* Rafs.

- " *repens* L.

- " *rodgersi* Hook. <

- " *plumbagoifolia* Jacq. fil.

- " *quadrifida* Vahl

- " *humilis* Jacq.

- " *sinuatifolia* Des.

- " *constricta* Wallich.

*Iva* *frutescens* L.

- " *umbellifolia* Nutt.

*Ixia* *alba* - Licht.

- " *capillaris* Thunb.

- " *conica* Salisb.

- " *matronae* of Ker

- " *flexuosa* L.

- " *maculata* L.

- " *perbella* Thunb.

- " *quadrangula* Desbar.

- " *viridis* L.

*Ixiolirion* *talaricum* Herb.

*Ixora* *undulata* Roxb.

*Racourpaxia* *indica* sp. Cat.

*Kalbfuscia* *indica*

*Kalmia* *indica*

*Keiskegia* *opulenta* L.

- " *arabica* Herb.

- " *andromorpha*

- " *caribaea*

- " ~~indica~~

- " *conica* Vent.

- " *macrophylla* Lindl.

- " *Margatta* Lindl.

- " *monophylla* Vent. <

- " *repens*

- " *rubicunda* Vent.

- " *splendens* Hort.

*Wesleya* *linearis* var. *repens*

Dem au *Deloperone* *oblongata*

- " *splendens*

- " *aurea*

- " *purpurea* Lam.

*hyalina* L.

*lutea* Sibth.

*multiflora*

*polyphylla* L.

*paniculata* Trin.

- " *viridiflora*

*Passura* *japonica* L.

- " *caribaea*

Dem au *Hardenbergia* *monophylla*

- " *oblongata* Lam.

*Keuleophyllum* univ. sp. Galt.

*Kerria japonica* DC.

— *fl. plena* Herb.

*Kiggelaria africana* L.

*Kirtabolia vitifolia* W.

*Kleinofia hypota* L. -

*Klattia* univ. sp. Galt.

*Knautia orientalis* L. <

*K. officia floribunda* Spach. -

*Knautia officinalis* L.

*Kochia* univ. sp. Galt.

*Koeleria* ~~ignota~~ -

*Koeleria digitata* L.

*Kolantaria paniculata* Lem.

*Krugia virginica* W.

*Krubona leptophylla* Hoffm.

*Krynitzkyia leucantha* F. M.

*Kuhnia* univ. sp. Galt.

*Kundmannia scabra* DC.

*Kunthia* ~~Draps~~ <

*Kyllingia uniflorus* Schreb.

— *monoccephala* L.

— *paniculata* L.

*Lablab* univ. sp. Galt.

*Lachenalia angustifolia* Baer. -

— *contaminata* Hill.

— *lancaefolia* Baer. <

— *luteola* Baer.

— *orbipetala* Hill.

— *peruviana* Hill.

— *rubra* Herb.

— *tricolor* Kunth.

— *viridis* W. <

*Lactuca angustifolia* Hill. -

— *rubra* Jord.

— *elongata* Michx.

— *flavida* Jord.

— *maritima* Don

— *oleifera* Decarf.

— *peruviana* L.

— *pseudoverna* Schult.

— *saligna* L. et sp. seg. Galt. <

*Lagotis helianthifolia* Herb.

- *Knautia dipysifolia* Dem. et  
— " *virgata*

- *Seemannii* Pers. &

- *Kydia calycina* Roxb.

idem as *Trimia lancaefolia*

idem as *Uropetalum viride*

- *Lachenalia formosa*

*Lafocensia aromatica*



Lagenaria vulgaris DC.  
Lagostronium indicum L.  
" variegatum Hort.

- " spiciosa Pers.  
Lagoecia arvensis DC.  
Laguncula lobata W.

Lambertia formosa Sw.  
Laminaria unguis sp. var. Lat.  
Lantana nuda L.

" el sp. seq. Hort. <sup>Del. in</sup>  
" leucantha Hort.  
" mixta L.  
" nivea Vent.

" rosea Hort.  
" el sp. seq. Lat.

Lappa arvensis L.  
Lappula <sup>indica</sup>  
Laprarva complanata L.  
" intermedia

Larrea tridentata DC. Hill.  
Lasiacanthus <sup>argenteus</sup> DC.  
" <sup>hispidus</sup> DC.  
" <sup>vestita</sup> DC.

" el sp. seq. Lat.  
Lasiacanthus splendens Klh.

Lasiopetalum ferrugineum Sm.  
Lasiopetalum angustifolium Steud.  
" <sup>ortense</sup> J. Don  
" el sp. seq. Lat.

Lathyrus unguis sp. Lat.  
Lathyrus divaricatus Jacq.  
Lathyrus squamatus L.

Lathyrus abyssinicus A. Braun  
" angulatus L.

" aureus L.  
" diphacus L.

- " squarrosus H. Angl.  
" canescens

" bicolor L.  
" ciliatus Guss.

- " conjugatus  
" cuspidatus L. <sup>var. lat.</sup>

" grandiflorus DC. <sup>Willd.</sup>  
" heterophyllus L.  
" hirsutus L.  
" microcarpus L.

- Sagittaria liliifolia Hort.

- Lamia maritima

... <sup>papilionacea</sup>  
" aurantiaca  
" crocea Jacq. <sup>Gerardi</sup>

" <sup>pubescens</sup> Hort.  
" Moritziana Ott. & DC.  
" Youngii  
" spectabilis Ott. & DC.

- Sagittaria juncea Rox.  
" spongia Hort.

- Larix europaea

Lupinus heterophyllus Boiss.

- " Gorgoni  
" hexaedrus Boiss.  
" incanus

- Lathyrus incanous W. -
- " japonicus W.
- " longi caulis
- " latifolius L.
- " leptophyllus Desf.
- " longepedunculatus L.
- " sagittatus Mart.
- " sativus L.
- " unguiculatus Cav.
- " unguiculatus Desf.
- " mexicanus W.
- " stipularis L.
- " doratus L.
- " orobanchoides
- + " polyphyllus Desf.
- + " pedunculatus Cav.
- " pratensis L.
- " pseudosphacellatus Desf.
- " rotundifolius W.
- " sativus L.
- " setifolius L.
- " sphaeranthus L.
- " stans Desf.
- " sylvaticus L.
- " tingitanus L.
- " tuberosus L.
- " unguis Michx.
- Laurus aggregata Desf.
- " glauca Wall.
- " nobilis L.
- " - - - - - Mill.
- " Przewalskii L.
- " - - - - - Hort.
- Lavandula unguiculata Cav.
- Lavatera aurifolia Cav.
- " arborea L.
- " bicolor Desf.
- " hispidula Desf.
- " longicaulis L.
- " - - - - - et sp. reg. lat. affinis ad lat. u.
- " undulata Desf.
- " unguiculata Desf.

- psidiiformis L.
- Laurentia surinamensis
- " Cutilaban
- lamata Desf.
- brachyloba Savini
- Olbia L.
- phoenicea Hort.

Lawsonia alba Linn.  
 Lebeckia unguis sp. lat.  
 Lebeckia unguis Schrank. -  
 Ledum latifolium Linn.  
 - " palustre L.

Leontodon agrostoides Des.  
 Leontodon purpurascens -  
 Leontodon unguis sp. lat.  
 Leontodon ut supra  
 Leontodon altaicus Pall.  
 Leontodon Herveyi Nels.  
 - " crispus Vill.  
 - " longifolius L.  
 - " hirsutus L.  
 - " unguis  
 " unguis Des.  
 et sp. nov. lat.

Leontopodium alpinum Cap.  
 Leontopodium altaicum Sp. -  
 " bulbosum L.  
 " ——— unguis Herveyi.  
 " glaucopis Des.  
 " lacinum Ledeb.  
 " lanatum Des.  
 " macranthum L.  
 " multifidum Des.  
 - " nudicaule L.  
 " sibiricum L.  
 " tataricum L.  
 " villosum Des.

Lepidimia spirata W.  
 Lepidium unguis sp. lat. *oppositifolium* Ledeb. <  
 - " macrothecum  
 " alpinum Des.  
 " micranthum Led.  
 " perfoliatum L.  
 " sativum L.  
 - " sibiricum Pall.  
 - " villosum  
 " virginicum L.  
 Lepigonum canadense F. M.

Leontenbergia Pringlei Hook.  
 - Ledonia laxa  
 Cupressina W.  
 Dem au Cytus laxus?

Leemannia tenuifolia  
 Lemmonii Bigg.  
 Leontodon Des.  
 myrtifolia Des.  
 Macranthum Des.  
 rugosum Hook.

- " hirsutum  
 hirsutum Smith.  
 - " calicatriflorum Des.

*Leptogonum capense* F. et M.  
*Leptogonum* *halimifolium* F. et M.  
 - *glaucofolium* F. et M. <  
 - *maurellosum* F. et M. <  
*Leptogonum* *pergandolii* F. et M.  
*Leptogonum* *unum* sp. Cal.  
*Leptinella* *pergandolii* F. M.  
*Leptocarpus* *laefolius* DC. <  
*Leptochloa* *arabica* Kunth <  
 - *muconata* Kunth  
 - *polystachya* Kunth  
 - *tenaxima* R. & S.  
 - *virgata* Beauv.  
*Leptopoda* *brachypoda* Torr. et Gr. -  
*Leptopodium* *auriculatum* Wendl.  
 - *australe* pubescens M.  
 - *bacatum* Smith.  
 - *disperisfolium* Hart.  
 - *flavescens* L. M. Sm.  
 - *juniperinum* Sm.  
 - *perispermum* Rehb.  
 - *repens* Forst.  
 - *sparganium* Sieb.  
 - *stipitoides* Saccad.  
 - *trimerum* White  
*Lepturus* *unum* sp. Cal.  
*Leptrodia* *halostachya* Fenzl.  
*Leptrodium* *unum* sp. Cal.  
 - *violacea* Pers.  
*Leptrodium* *supra*  
*Leptrodium* *paniculata* R. & S. <  
*Leucanthemum* *unum* sp. Cal. *et* *lat. m.*  
 - *montanum* DC.  
 - *maroccanum* Gay.  
 - *vulgare* Lm.  
*Leucanthemum* *opera* sp.  
 - *decumbentata* Smith.  
 - *maroccanum* R. & S.  
 - *Schimperii* Hook. & G.  
 - *urticaefolia* R. & S.  
 - *zeylanica* R. & S.

- *lactiflorum*  
 - *sibiricum*

*villosa* Presl.  
 Dem ac *Celosia paniculata*

Leucocarpus alatus Don

Leucocarpus sp. lat. quibus ad De. " autumnale L. -  
- " hyemale DC.

Leucopodium arkanzanicum DC. -

Leucopodium sp. lat.

Leucostemum affine Koch

Leucostemum formosa Wall.

Leucostemum diffractum Spr.

Leucostemum macrophyllum Michx. < -

- " Donatiana W.

- " parvula LoDD. <

- " spicata W.

Libanotis sp. lat.

Libanotis formosa Griseb. -

Libanotis pectinata Bong.

Ligularia macrophylla DC.

- " Reichenbachii Steud.

- " sp. nov. F. et M.

Ligularia filipponiana L. -

- " daturifolia Spr.

- " pyramidalis Gou. -

Ligularia japonica Thunb.

- " nepalensis Wall.

- " vulgaris L.

- " rotundifolia

- " rotundifolia

Lilium unguiculatum L. -

- " laevigatum L.

- " pomponium L.

- " pycnanthemum Bernh.

- " pycnanthemum Gou.

- " sp. nov. lat.

Limnanthus unguiculatus L.

Limnanthus Douglasii N. B.

Limnanthus abortivus W.

Limnanthus spectabilis -

Linaria multifolia Fisch.

- " antilobata Fisch.

- " aequitributa Spr.

- " alpina Hoff.

- " anethifolia Hoff.

- " bipartita W.

- " Caprarica Moris et Soltan.

Leucophaea macrophylla

idem ac spicata

idem ac spicata

- Libocedrus Donnelliana vel Steyeri

- " chilensis  
exilis  
gigantea

- Ligularia <sup>< - " angustifolia</sup> grandiflora

- " japonicum Thunb.

- " lucidum Kit. - " ovalifolia

- " nepalense L.

- " rotundifolia Steyeri

- " spicatum Don { idem ac nepalense

- " vulgare L. { galense

- " Nepalensis Steyeri

- " xanthocarpum Hook.

- Linaria caulisrhizans* Delil.
- " *chalepensis* Mill.
- " *isabellae* W.
- " *renifolia* Delil.
- " *Cymbalaria* W.
- " *Dalmatica* Mill.
- " *Elatine* Duff.
- " *flava* Duff.
- " *gustafolia* Mill.
- " *gracia* Cham.
- " *juncea* DC.
- " *linifolia* W.
- " *litorea* W.
- " *Loeselii* Schweig.
- " *Lycimaria* Sp.
- " *maritima* Sib.
- " *minutiflora* E. H. M.
- " *Odora* Bqst.
- o " *origanifolia* DC.
- " *Perezii* Gay.
- " *pilosa* DC.
- " *praetermissa* Delost.
- " *Prostaudiae* Ten.
- " *purpurea* Mill.
- " *pleniflora* Fisch.
- " *reflexa* Duff.

et sp. seq. Cat. <

- Lindernia Pyxidaria* L.
- Lindheimera laxana* Engelm.
- Limnosa borealis* L.
- Limosyris* var. sp. Cat.
- Limnium acuminatum* Michx.
- " *aethiopicum* Thunb.
- " *agreste* DC.
- " *ambiguum* album H. Augl.
- " *angustifolium* HBK.
- " *aquilinum* Moench.
- " *opaticum* Mart.

- *Lindlofia spectabilis* Lehmann.
- " *Lindenia sinaitica*

- Linum catharticum* Ret. -
- " *catharticum* L.
- " *diffusum* Schrad.
- " *fasciculata* Host.
- " *fasciculatum* Mart.
- " *flougenum* V.
- " *gallium* L.
- " *juniperifolium* Eckl.
- " *Le Wittii*
- " *luteolum* Boryst.
- " *neonadelphum* Mart.
- " *narbonense* L.
- " *neurogenum* W. et R. et
- " *pallosum* Dunge.
- " *parvum* L.
- " *pumilatum* Boryst.
- " *sibiricum* DC.
- " *squamulosum* Ruval.
- " *tenuefolium* V.
- " *trigynum* Roxb.
- " *ystatipinum* L.
- " *humile* Mill.
- " *major* Host.

- Lippia* uno sp. Lat.
- Liquirambar styraciflua* L.
- Linum catharticum* *Tulipifera* L.
- " *nitagrifolium* Host.
- Lithospermum apulum* L.
- " *arvense* L.
- " *typonum* L.
- " *hypocnalariforme* Schrad.
- " *latifolium* Michx.
- et sp. seq. Lat.
- Lithosella lauytrij* L.
- Loasum acryfolia* Jap.
- " *latrocin* Gill. et Hook.
- " *uloides* Jap. Lam.
- et sp. seq. Lat.
- Lobelia artemesia* Salzm.
- " *obovata* H. Augl.
- " *aranea* H. Augl.

*Liparis elata*

- Labellia bicolor Cuent.
- " cardinalis L.
- " Cavendishii
- " coronopifolia L.
- " Deunbergii Rehb.
- " Dentata Cav.
- " eriodaf L.
- " fulgens W.
- " gracilis Steud.
- " Hagnoniana Kahl.
- " hibernica Steud.
- " heteromala Schrad.
- " ignea Arab.
- " inflata L.
- " Kestallii R. & S.
- " minoriflora Kunz.
- " Richardsonii H. Pillm.
- " Salzmanniana Profl.
- " secunda L. fil.
- " splendens W. <
- " sylvatica L.
- " ——— speciosa Sweet
- " triolata Havell.

- " speciosa Kermsiana Host.

- Lobularia libyca Messm. -
- " maritima Desf.

Lachnaria ignifera Karstz

- et sp. seq. Cat.
- Loefflingia hispanica L.
- Lolium arvense Willd.

- " Boucheanum Karstz.
- " luteola Sander.

- et sp.
- " multiflorum Lam.
- et sp. seq. Cat.

- ~~Lomatium~~
- Lomatium cany lotes Kunz. -
- " Gilliesii Hook.

- " Pteroides <
- Lomatium alpinum P. M. -
- " matrophylleum Guss. sp. Cat.
- " modestum Jacq.

- Lomatia Laurifolia  
  " longifolia R. Br. (lign.)



- Lonicera alpigena* L.
- " *Drumii* Hort.
- " *maurandifolia* Schreb.
- " *caprifolium* L.
- " *maurandifolia* Pall.
- " *diversifolia* Wats.
- " *glabra* Michx.
- " *corulca* L.
- " *obovata* <sup>Pallajii</sup> Ledeb.
- " *grata* DC.
- " *impluvata* DC.
- " *balsamifera* Cav.
- " *Ledebourii* Eylesch.
- " *pauciflora* Lamour.
- et sp. seq. Cav.

- " *brachypoda*

*magnivittata* <sup>Don</sup> *Palleggi*

- " *splendens*

*grandiflora* <sup>vel</sup> *Simejandra*  
*grandiflora*

- Lepodanthus* *nepalensis* DC.
- " *chinensis* DC.
- " *nepalensis* DC.
- " *nepalensis* DC.
- " *nepalensis* DC.
- " *nepalensis* DC.
- " *nepalensis* DC.
- Lepodanthus* *mongolicus* DC.
- Lepodanthus* *rubroscapus* Don.
- " *Harrisi*
- " *pumilum*
- " *nanum* Don.
- " *spicatum* Hort.

- Lobelia* *angustifolia* DC.
- " *obovata* Lamour.
- " *obovata* Lamour.
- " *obovata* Lamour.
- " *obovata* Lamour.
- " *obovata* Lamour.
- " *obovata* Lamour.
- " *obovata* Lamour.
- " *obovata* Lamour.
- " *obovata* Lamour.

- ... *hippocrepis* Desf.
- Jacobaeae* L.
- " *fl. lutea* Hort.
- " *major* Scop.
- " *Dorsalis* Schreb.
- " *anthropoides* L.
- " *pedunculata* Cav.
- " *peregrina* L.
- " *p. tosinensis* Lois.
- " *reclay* L.
- " *retusa* L.
- " *retusa* L.
- " *retusa* L.
- " *retusa* L.

Journal de l'expédition de Bonaparte  
*Lobelia mauritiana* Sp.  
*Lupinus* *indus* sp. lat.  
*Lupinus* *albus*  
*Lupinus* *albus* Hort.  
*Lupinus* *albus* L.

- " *biolor* Dougl.
- " *canaliculatus* Sweet  
    *Chamissoi* & Scott.
- " *Canikshanksi* Hook.
- " *grandifolius* Don
- " *Maximovic* Ledeb.
- " *ligularis* L.
- " *montanus* Dougl.
- " *mutabilis* Sw.
- " *noolkatensis* Don
- " *pilosus* L.
- " *polyphyllus* Dougl.
- " *Stamii* Forst.
- " *trifolius* DC.
- " *varius* L.

*Legula* *alt* *uni* sp. Val.  
*Gymnolobos* *alt* *uni* sp. Val.  
    " *brachypetala* Fisch.  
    " *Dungeana* F. et M.  
    " *alt* *trichomania* L.

" *mauritanica*  
*Lucuma* *deliciosa* R. & Smith.  
    " *mammosa* Jacq.  
    " *montana*  
    " *sylvestris*

*guatemalensis* Hort.

*Syrtis* *Colleyi* (per.) (val.)

- Lycium conoveria* Desv.
- " *aspa* Lajh.
- " *lucida* L.
- " *decurvata* Richbich.
- " *flos cuculi* L.
- " ——— *fl. pleno* Hort.
- " *flos Jovis* L.
- " *fulgens* Vahl.
- " *G. thago* Lam.
- " ——— *miraculosi* W.
- " *grandiflora* Jacq.
- " *lactea* Met.
- " *maurorapa* Boiss.
- " *mutabilis* H. & Mey.
- " *pyramida* Desv.

- " *saxatile* Turcz.
- " *tristis* Bunge.
- " *Viperina* L. *serotina* Vahl.
- " ——— *fl. pleno* Hort.

- Lycium opuntia* L.
- " *barbaram* L.
- " *carriose*
- " *europaea* L.
- " *fuchsoides* L.
- " *ovalium* Dabian
- " *Trowsianum* Bo. et V.

- Lycopodium* ~~complanatum~~ *complanatum* L.
- Lycopodium* ~~obovatum~~ *obovatum* L.
- Lycopodium* ~~obovatum~~ *obovatum* L.
- Lycopodium* ~~uncinatum~~ *uncinatum* L.
- " *cordifolium* Desv.
- " *cuspidatum*
- " *fontinalium* W.
- " *pisitroum*
- " *stoloniferum* Sw. *serotinum* Vahl.

- Lycium spartum* L.
- Lycopodium scandens* Sw.
- Lycopodium violaceum* J. Dougl.
- Lycopodium obscurum*
- Lysimachia alipurgensis* L.
- " *albata* L.
- at sp. 112. L. 111.

- Lycoris aurea* Met.
- " *radiata* Hort.
- " *incarnata* L. fil. *Dom. av.*
- Plectrogonia ventosa*

- Apothecium*
- apocynum*
- arborescens*
- flabellatum* *f. Hort.*
- flexuosum* *vel Salaz. succ.*
- trichotomum*
- mutabile*
- paradoxum*
- variabile*
- reticulata* Met.

- stygiflora* L.
- Ephemerum* L.

- Pythium acuminatum* W. -
- " *brachypetalum* Spr.
- " *Dubium* Schult.
- " *lysocephalum* L.
- " *intermedium* Tuckerm.
- " *salicaria* L.
- " — *pubescens* Benth.
- " *tomatopisum* Muhl.
- " *triflorum* L. f.
- " *virgatum* L.

- 
- Machera aurantia* Schult.
  - " *limbata* D. Don -
  - Machera pterocarpa* F. & M. -
  - Machera elegans* D. C.
  - Machera mellosa* Molw.
  - " *quinguefidata* F. & M.
  - " *salicaria* Molw.
  - et sp. seq. Gat.

- Magnolia acuminata* L.
- " *acuminata* Lam.
- " *amblyophylla* Michx.
- " *fragrantissima*
- " *pubescens* L.
- " *glauca* L.
- " — *fl. pleno*
- " *grandiflora* L.
- " — *angustifolia* Hort.
- " — *procera* Hort.
- " *macrophylla* Michx.
- " *obovata* Reinw.
- " *obovata* Thunb.
- " *robertiana* Hort.
- et sp. seq. Gat.

*Macha argentea* G.

*Machera*  
- " — *amblyophylla* Hort.

- Mahonia bipinnata* D. C.
- Mahonia Aquifolium* Schult.
- " *Bealei* Hook.
- " *facicularis* D. C.
- " *Fortunei*
- " *repens* G. Don
- " *Peydii* Ledeb.

- Makonia* *trifolia* LouD. -  
 - " *trifolia* Choisy.  
*Moringella* *stolonifera* Schleich.  
*Majonica* *hirsuta* Martini.  
 - " *auriga* Deuth.  
 " *ovata* Deuth.  
*Malabala* *vellytyly* Boiss. et Spreng. -  
 - " *involucrata* Boiss.  
*Malachra* *aurifolia* L.  
*Malcolmia* *afriana* R. Br.  
 " *auraria* L.  
 - " *chrysa* L.  
 " *maritima* R. Br.  
 " *parviflora* L.  
*Malva* *grandiflora* Hort.  
 " *malvacea* L.  
 - " *multiflora* Trigon.  
*Malpighia* *angustifolia* L. -  
 " *ciliata* L.  
 " *imifera* L.  
 " *et sp. seq. bat.*  
*Malva* *alcea* L.  
 - " *angustifolia*  
 " *officinalis* Jacq.  
 - " *lobulata* Schrad.  
 " *bombina* W.  
 " *borealis* L. Jobl.  
 " *bryoniaefolia* L.  
 " *caroliniana* L.  
 " *capensis* L.  
 " *crispata* L.  
 - " *Duniana* Spach.  
 " *fastigiata* Cav.  
 " *et sp. seq. bat.*  
 " *fragrans* Jacq.  
 - " *propulariaefolia* Cav.  
 " *italica* Solms.  
 " *et sp. seq. quae ad lit. n.*  
 - " *nelgherrensis* Wight.  
 " *parviflora* L.  
 " *et sp. seq. quae ad lit. s.*  
 - " *rubra* L. ←  
 - " *scoparia* Herit.  
 - " *thorandiana* L.

*idem ac fragrans*

- " zylindrica
- " Tenoreana Koflly.
- " laevipitata DC.
- " umbellata Cav.
- " verticillata DC.
- " globosa HB.

*Malsanifera* sp. lat.  
*Marmellaria monophlegma* Lehm.

- " acanthophloea Lehm.
- " angularis DC.
- " albida Haage
- " angularis H. Der.
- " auricopif Lemair.
- " bicolor Lehm.
- " aurica Zuccar.
- " caerulea Lemair.
- " chrysanthia H. Der.
- " columnaris Mart.
- " compta DC.
- " coronata Haw.
- " crenata DC.
- " nodata Lehm.
- " Dargisii Lehm.
- " difformis Haw.
- " — flavifera
- " Dolichocentra Zucc.
- " eburnata DC.
- " — Dargisii DC.
- " elongata DC.
- " elongata DC.
- " eximiana H. Der.
- " exundans

- ~~" — floribunda H. Der.~~
- " flavifera DC.
- " flavifera
- " fulvipes Lehm.
- " glauca Mart.
- " glandulata Mart.
- " glaucifera Mart.
- " glaucifera DC.
- " Helveticus DC.
- " Hystrix Mart.

- " acinutata DC.
- " ambigua H. Der.
- " antiochiana Leger
- " arctica
- " pydanota Salome

- " caespiticia Thonberg.
- " Caput-Medusae Mart.
- " caesia Ehrh.
- " clava DC.
- " conopsea Sicard
- " Courantii

*exiguus* Zucc.

- " Foerstii Muhlbg.
- " formosa

- " hexacantha floribunda Mart.

Mammillaria inermis (L.) Hoffm. & G.

- " Karwinskii Mart.
- " Lehmanni H. Donal.
- " longicauda DC.  
*ovata*
- " oblongata
- " oblongata Hort.
- " ~~oblongata~~ - *Oliviana* Lam.
- " ~~oblongata~~ *parviflora* Haw.
- " ~~oblongata~~ *pentacantha* H. Don.
- " *Spiffordi* Poelln.
- " *polyedra* Mart.
- " *poliantha* Lemair.
- " *polytricha* Mart.
- proserpina* HBK.
- " *proserpina* Haw.
- " *pupilla* DC.
- " *major* Hort.
- " *pyramidalis* Mart.
- " ~~pyramidalis~~ *pyramidalis* Lemair.
- " *quadripinnata* Mart.
- " *raphidantha* Lemair.
- " *recurva* Lehmann & G.
- " *rhodantha* Lk. & C.
- " *rotunda* <sup>*aristata*</sup> Kunz. *Wendlandii* L. & C.
- scaly* *moirae* Speg.
- " *Schellajii* Hort.
- " *Sectyana* Mart.
- " *sevilij* Salm. & G.
- " *setosa* Pfe.
- " *sphaerulata* Mart.
- " *subangularis* DC.
- " *subpolyedra* Salm.
- " *subimpressa* Hort. Pfe.
- " *tentaculata* H. Don.
- " *tenax* DC.
- " *tetracantha* Salm.
- " *tetracantha* H. Don.
- " *uberiformis* Kunz.
- " *velutina* Mart.
- " *Wilkeana* Alb.
- " *Xanthochloa* Schindl.
- " *Zuccarumiana* Mart.

Dem an rhodantha Salm.

- Kunzeana* *albispina* Salm.
- Karwinskiana* *ovata* Hort.
- Microrhiza* *stellata* Mart.
- longicauda* *ovata* Hort.
- major* *ovata* Hort.
- magnimamma* *ovata* Salm.
- Meisneri* *ovata* Hort.
- Neumanniana* *ovata* Hort.

Dem an M. Lehmanni

- viridula* *ovata* Haw.
- capitata* *ovata* Schindl.
- " *Wendlandii*
- Xanthochloa* *ovata* Salm.
- Martiana* *ovata* Salm.
- hybrida* *ovata* Salm.
- oculata* *ovata* Salm.
- picturata* *ovata* Salm.

*Mandragora vernalis* Ventl.

*Manettia* ~~...~~

*Mangifera indica* L.

*M...* ~~...~~

*Manubea chrysanthus* L.

*Maranta arundinacea* L.

*Margaritiferum solanum* L.

*Maria* ~~...~~

*Marsippospermum* ~~...~~

*Marrubium* ~~...~~

*M...* ~~...~~

*M...* ~~...~~

*Martynia* ~~...~~

*Martynia* ~~...~~

*Martynia* ~~...~~

*M...* ~~...~~

*M...* ~~...~~

*M...* ~~...~~

*M...* ~~...~~

*M...* ~~...~~

*M...* ~~...~~

*M...* ~~...~~

*M...* ~~...~~

*M...* ~~...~~

*M...* ~~...~~

*M...* ~~...~~

*M...* ~~...~~

*M...* ~~...~~

*M...* ~~...~~

*M...* ~~...~~

*M...* ~~...~~

*M...* ~~...~~

*Mangifera* ~~...~~

*Manettia* ~~...~~

*M...* ~~...~~

*M...* ~~...~~

*M...* ~~...~~

*M...* ~~...~~

*M...* ~~...~~

*M...* ~~...~~

*M...* ~~...~~

*M...* ~~...~~

*M...* ~~...~~

*M...* ~~...~~

*M...* ~~...~~

*M...* ~~...~~

*M...* ~~...~~

*M...* ~~...~~

*M...* ~~...~~

*M...* ~~...~~

*M...* ~~...~~

*M...* ~~...~~

*M...* ~~...~~

*M...* ~~...~~

*M...* ~~...~~

*M...* ~~...~~

*M...* ~~...~~

*M...* ~~...~~

*M...* ~~...~~

*M...* ~~...~~

*M...* ~~...~~

*M...* ~~...~~

*M...* ~~...~~

*M...* ~~...~~

*M...* ~~...~~



- Chrysosplenium rugosum* Lam.
- Maxillaria squarrosa* Hook.
- " *stapelioides* Lindl.
- Medicago aculeata* W.
- " *apiculata* W.
- " *rubra* L.
- " *dentata* Gray.
- " *complanata* H. Gray.
- " *brachycaarpa* Fitch.
- " *carolinensis* Gray.
- " *capitata* Fitch.
- " *italica* Schreb.
- " *curvata* L.
- " *rotundata* Trask.
- " *rotunda* Diob.
- " *umbellata* W.
- " *distans* Torr.
- " *echinops* DC.
- " *elegans* Gray.
- " *palustris* L.
- " *gerardi* W. & K.
- " *globulosa* W. & K.
- " *gracilis* Horn.
- " *lanceolata* All.
- " *heterocarpa* Spach.
- " *lappacea* Hoff.
- " *littoralis* Rhode.
- " *lupulina* L.
- " *maritima* W.
- " *marginalis* W.
- " *minuta* Ehrh.
- " *minima* Lam.
- " *myriophylla* H. Pilln.
- " *nigra* W.
- " *obovata* Fenzl.
- " *orbicularis* W.
- " *prostrata* Gray.

- " *rosea* Lindl. (per.) (cal.)
- " *tricolor*
- " *fusca*
- " *lutea*
- " *ochroleuca* Lodd. (per.) (cal.)
- " *concolor*
- " *hemifolia* B. & B. (per.) (cal.) Lindl.
- " *Herveyana* Hook.

- Ma *Diogo heliantho Denthe* -
- Ma - " *regidula* Joss.
- Ma - " *sativa* L.
- Ma - " *stellata* Lam.
- Ma - " *seemiflora* Turv.
- Ma - " *strigata* Hoff.
- Ma - " *strumaria* Feyer.
- Ma - " *tenaxia* L.
- Ma - " *truncata* W.
- Ma - " *tenaxia* W.
- Ma - " *tabernaemontani* W.
- Ma - " *truncata* W.
- Ma - " *tenaxia* Joss. <
- Ma *Melampyrum* *sp. bat. sp. ad lit. m.*
- Ma - " *crispifolia* Hort. <
- Ma - " *ovatifolia* Poir.
- Ma - " *pinifolia* Benth.
- Ma - " *pulchella* R. Br.
- Ma - " *sphaerica* Hort.
- Ma - " *agrostifolia* L.
- Ma - " *splendens* Lee. <
- Ma - " *strophocladia* L.
- Ma - " *thyrsifolia* L.
- Ma *Melampyrum dentarianum* L.
- Ma - " *poliflorum* Humb.
- Ma - " *perfoliatum* Humb.
- Ma *Melampyrum* *sp. bat.*
- Ma *Melampyrum* *sp. bat.*
- Ma *Melanthium spicatum* Walt.
- Ma *Melastoma abyssinica* L. et Olf. -
- Ma *Melastoma barbata* Benth. -
- Ma - " *subtriplicaria* Lk. et Olf. < ---
- Ma - " *sp. nova* Hort.
- Ma *Melica* *sp. bat.*
- Ma *Melianthus* *sp. bat.*
- Ma *Melica* *sp. bat.* <
- Ma *Melilotus* *sp. bat. ad lit. L.*
- Ma - " *longifolia* Tenor.
- Ma - " *maritima* L.
- Ma - " *imperialis* Hoff.

*Medicago Sieboldiana*

" *Megaclinium maximum* Lindl. (per. 11)

*Meyenia erecta*

Dem ac *hypericifolia*

*imbricata*

*leucostachya* L. et Olf.

Dem ac *fulgens*

*similis*

- *Melandrium triflorum*

Dem ac *Lychnis triflorus*?

Dem ac *Helosonoma subtripl.*

- *Melica albissima* L.

" *iliata* L.

" *minuta*

- Melilotus officinalis L.
- " pallidus Desf.
- " parviflora Desf.
- " rotundifolia Tenore
- " angulosa M.
- " spiciosa Durv.

" tannia H. Borel.  
 " viridescens Desf.  
 Meliponini sp. Lat.

- Meliponophyllum L.
- locustis univ. sp. Lat. (-

- Melobesia pyramidata L.
- " liliifolia H. Balmitt.

- Melothria pendula L.
- Menyanthes angulata Rchb.

- Menyanthes Ehrenbergii Desf. -
- " limifolia Desf.

- Melosperrnum unguiculatum L.
- " ——— virginicum L.

- " polycarpum H. Balmitt.
- " scitarrinum L.

- Mentha aquatica L.
- " ——— citrata Ehrh.

- " arvensis L.
- " ——— sylvestris Jacq.
- " ——— undigula Bertl.

- " balsamea W.
- " borealis Michx.

- " cervina L.
- " crispata L.

- " hirta Becker. (-
- " macrostachya Tenore. (-

- " nilliana Jacq. (-
- " piparita L.

- " foliosissima Desf.
- " polystachya Wall.

- " pubescens L.
- " pyramidalis Tenore.

- " Requienii Bertl. (-
- " rotundifolia L.

- " serotina Tenore. (-
- " suaveolens Desf.

- " sylvestris L.
- " ——— canaliculata Crantz.
- " ——— gratissima W.

- Melocactus amoenus

- Melospermum peloponesianum

idem ac sylvestris

idem ac rotundifolia

idem ac sylvestris

- " Rivini

idem ac sylvestris vel rotundifolia

- 101 " ——— undulata W.
- 102 " ——— undulata Tenor.
- 103 - " tenuis Michx.
- 104 - " tenuis Havill.
- 105 " viridis L.
- 106 Menziesia hispida W.
- 107 Menziesia trifoliata L.
- 108 Menziesia sp. bot.
- 109 Menziesia conyzaeformis Peck.
- 110 Menziesia serrulata Rafin.
- 111 Menziesia acuminata d.
- 112 " acuminata Haw.
- 113 " alba L.
- 114 " alba Haw.
- 115 " aurea Haw.
- 116 - " aurantiaca Haw.
- 117 " aurea Haw.
- 118 " aurea Bot.
- 119 " barbatum L.
- 120 " candidum Haw.
- 121 " canaliculatum L.
- 122 " caninum Haw.
- 123 " caninum Mill.
- 124 " caninum Jacq.
- 125 " caninum Haw.
- 126 " caninum Haw.
- 127 " caninum L.
- 128 " caninum L.
- 129 - " caninum Tenor.
- 130 " caninum Haw.
- 131 " caninum L.
- 132 " caninum L.
- 133 " caninum L.
- 134 " caninum L.
- 135 " caninum L.
- 136 " caninum L.
- 137 " caninum L.
- 138 " caninum L.
- 139 " caninum L.
- 140 " caninum L.
- 141 " caninum L.
- 142 " caninum L.
- 143 " caninum L.
- 144 " caninum L.
- 145 " caninum L.
- 146 " caninum L.
- 147 " caninum L.
- 148 " caninum L.
- 149 " caninum L.
- 150 " caninum L.

- Hesperis matronalis* DeRoij Mill.
- al sp. seq. u. p. ad lit. p.
- " *genuiculiformis* L.
- " *glaberrima* Hort.
- " *glauca* L.
- " *gracilis* L.
- " *heterophyllum* Haw.
- " *heterophyllum* Haw.
- " *hirtellum* Haw.
- " *incandens* Haw.
- " *incanum* Ait.
- " *lacunatum* Haw.
- " *latum* Haw.
- " *laxum* Haw. W.
- " *Lehmanni* E. Ait.
- " *longicaulis* L.
- " *apungens* Hort.
- " *majestica* Haw.
- " *longius* Haw.
- " *losum* Haw.
- " *maximum* Haw.
- " *medium* Haw.
- " *maritima* L.
- " *maritima* Haw.
- " *noble* Ait.
- " *musicalum* Haw.
- " *nudicaule* Haw.
- " *nobile* Haw.
- " *nobilissimum* Haw.
- " *nobile* Haw.
- " *nobiliflorum* L.
- " *palatum* W.
- " *perfoliatum* Haw.
- " *monanth.* D.C.
- " *pirnaefolium* L.
- " *polyanthum* Haw.
- " *porphyranthum* L.
- " *praecipua* Haw.
- " *ramulifera* Haw.
- " *retrofractum* L.
- " *rubicundum* W.
- " *rubro-antennatum* Haw.
- " *Salvini* Haw.

*Helinum* Lam.  
*filamentosum* L.

*grandiflorum* Haw.

*oligandrum*

*pyramidalis* Haw.

- " — elongatum Salisb.
- " — semirivatum L.
- " serrulatum Haw.
- " scalpatum Haw.
- " — sigillatum Haw.
- " serratum L.
- " — rotundum Moench. ←
- " sparganum Haw.
- " spectabile Haw.
- " spinosum L.
- " splendens L.
- " stramonium Haw.
- " subulatum Mill.
- " tenuifolium L.
- " testiginum L.
- " tuberosum L.
- " umbellatum L.
- unimatum L.
- " — longifolium Salisb.
- " variegatum L.
- " villosum L.
- " vitaceum DC.
- " virgatum Haw.
- Melastomum germanicum L.
- Melastomum unisp. var.
- Melastomum ut supra et ad DC ←
- Melastomum idem ←
- Melastomum Clusi spath. —
- " Dalmanum spath.
- " Durini spath.
- " elatum spath.
- " — salicatum DC.
- " — ~~salicatum~~
- Melastomum benardii Kuntz. —
- " filiforme Benth. ←
- " griseum Benth.
- " gracile Benth.
- " julianum Benth.
- " maritima Benth.
- " microphylla Benth.
- " myrtifolia Benth.
- " nervosa Benth.

Dem. ac echinatum

" albiflora Jacq. (lign.)  
 — Miconia chrysoneura var. heterost.  
 — Miconia chrysoneura L. fil.

Miconia champaca L.

" palmata

*Mimosa* *obovata* Desult.

- " *ovata* Desult.

" *parviflora* Desult.

" *serotina* Poir.

" *serotina* Desult.

" *trifida*

*Mimosa* *sp.* Cat.

*Mimosa* *pygmaea* DC.

*Mimosa* *irregularis* L.

*Mimosa* *sp.* Cat.

*Mimosa* *sp.* H.B.

*Mimosa* *effusum* L.

*Mimosa* *leontodon* Desult.

*Mimosa* *asperata* L.

" *pubescens* L.

" *sensitiva* L.

" *strigosa* W.

" *violacea*

" *virgata* L.

*Mimosa* *sp.* Desult.

" *cardinalis* L.

" *glutinosa* Desult.

" *guttulata* DC.

" *hirsuta* Hort.

" *hirsuta* L.

" *sp.* Cat.

*Mimosa* *delonghii* Torr.

*Mimosa* *sp.* Cat.

*Mimosa* *sp.* Cat.

*Mimosa* *sp.* L.

*Mimosa* *sp.* Desult.

*Mimosa* *sp.* Desult.

" *sp.* Desult.

" *sp.* Desult.

" *sp.* Desult.

*Mimosa* *sp.* Desult.

*Mimosa* *sp.* Desult.

*Mimosa* *sp.* Desult.

*Mimosa* *sp.* Desult.

*Mimosa* *sp.* Desult.

*Mimosa* *sp.* Desult.

*Mimosa* *sp.* Desult.

" *sp.* Desult.

*Mimosa* *sp.* Desult.

" *sp.* Desult.

" *sp.* Desult.

" *sp.* Desult.

" *sp.* Desult.

" *fragrans* H.B.

" *scandens* *violacea*

" *sp.* *sp.* *sp.* *sp.*

*Mimosa* *multiflora* Cav.

*Mimosa* *glutinosa*

*Momordica* unguiculata Desf.  
 " *angulata* L.  
 - " *barbata* Wender.  
 " *amblyocarpa* L.  
 - " *brachyloba* Desf.  
 - " *conmutata* Wender.  
 " *silicata* L.  
 " *sp. n.*

*Momordica* *barbata* Desf.  
*Momordica* *conmutata* Wender.  
*Momordica* *conmutata* Wender.  
*Momordica* *conmutata* Wender.  
 - " *malayana*  
 " *malayana* Thunb.  
 " *malayana* Thunb.  
 - " *fugax* Jacq.  
 - " *tanacetaria* Sw.

*Momordica* *heperidiflora* D.C.  
*Momordica* *longifolia* Wall.  
 " *speciosa* Fisch.  
*Momordica* *obovata* Lindl.  
*Momordica* *alba* L.  
 " *conmutata* Wender.  
 - " *conmutata* Wender.  
 " *japonica* Walp.  
 - " *Kaempferii*  
 " *rubra* L.  
 " *perisylvarica* Hort.

*Momordica* *denticulata* Desf.  
*Momordica* *pinnatifida* Desf.  
*Momordica* *sp. n.*  
*Momordica* *sp. n.*  
*Momordica* *sp. n.*  
*Momordica* *sp. n.*  
*Momordica* *sp. n.*  
*Momordica* *sp. n.*  
*Momordica* *sp. n.*  
*Momordica* *sp. n.*  
*Momordica* *sp. n.*  
 - " *ornata* Roxb.  
 " *ornata* Roxb.  
 " *ornata* Roxb.

- *Momordica* *californica*  
 - *Momordica* *pulchella*  
 - " *aurantiaca* H. Dietl.  
 - *Momordica* *sp. n.*

*Dem ac edulij*

*speciosa* Fisch.

*Muhlenbergia* *varians* Steud.  
*Polygonum* *collatum*  
*Alnus* *sp.*

" *Cavendishii* Paxt. (lign.)  
*Dem ac chinensis*

*Dem rosacea* Jacq.  
*speciosa* Fisch.  
*zebrina* V. Hoult.



Myrica maritima sp. lat.  
 Myrica asperifolia Hook.  
 Myrica perfoliata L.  
 Myrica maritima sp. lat.  
 Myrica argentea Nutt.  
 Myrica argentea Walp.  
 Myrica intermedia L.  
 Myrica palustris Willd.  
 Myrica sylvatica Ehrh.  
 Myrica punctata L.  
 Myrica uniflora L.  
 Myrica cordifolia L.  
 Myrica Faya Hook.  
 Myrica chinensis  
 Myrica quercifolia L.  
 Myrica saggitata Berg.  
 Myrica serrata Lam. (lign.)  
 Myrica minima Desf.  
 Myrica phyllanthus sp. lat.  
 Myrica canariensis L.

Myrica ~~maritima~~ - neglecta Guss.  
 Myrica ~~maritima~~ - perfoliata L.  
 Myrica ~~maritima~~ - summit.

Myrica trifoliata sp. lat.

Myrica glutinosa

Muhlenbeckia varians Meisn.  
 Polypodium cordatum Hook.

Myrica Maritima morchata  
 Myrica Horneii Glehn.

Myrica belgica Mill.  
 Myrica bellica Mill.  
 Myrica bellata Salisb. (lign.)  
 Myrica communis  
 Myrica italica Mill.  
 Myrica longifolia Hook.  
 Myrica laevigata Mill.  
 Myrica trinervis Lour. (lign.)  
 Myrica pruriens DC.  
 Myrica marina L.  
 Myrica Bonapartei Thunb.  
 Myrica biflora Guat.  
 Myrica bulbocodium L.  
 Myrica cernuus Salisb.  
 Myrica Eugamianus  
 Myrica repulans Bertol.  
 Myrica rubra Lour.  
 Myrica unguiculata L.

Myrica tenuifolia  
 Myrica maxima  
 Myrica picta  
 Myrica pulcherrima  
 Myrica reticulata  
 Myrica imperialis  
 Myrica Napoleona Whitfieldii  
 Myrica viridis

Myrica ac Tazetta

*Stenopogon* *longiflorus* L.  
 - 2 " *obovatus* Loisl. L.  
 - 1 " *longiflorus* W.  
 " *obovatus* L.

Don et Jonquilla

*Stenopogon* *obovatus* L.  
*Stenopogon* *obovatus* L.  
*Stenopogon* *obovatus* L.  
*Stenopogon* *obovatus* L.

- " *obovatus*  
 - " *obovatus*

*Stenopogon* *obovatus* L.  
*Stenopogon* *obovatus* L.

- *Neillia thyriflora* Don. sp. (legn.)

- *Nelumbium speciosum* Willd.

*Stenopogon* *obovatus* L.  
 - " *obovatus* Hart.  
*Stenopogon* *obovatus* L.  
 " *obovatus* Benth.  
 - " *obovatus* Tylex.  
 " *obovatus* Tylex.  
 " *obovatus* Bartl.

*Stenopogon* *obovatus* L.  
*Stenopogon* *obovatus* L.

- " *obovatus*

*Stenopogon* *obovatus* L.  
 - " *obovatus* Art.  
 - " *obovatus* d.  
 - " *obovatus* d.  
*Stenopogon* *obovatus* L.  
 - " *obovatus* Art.  
 " *obovatus* Steud.

*Stenopogon* *obovatus* L.  
 " *obovatus* Benth.  
 " *obovatus* Benth.

*Stenopogon* *obovatus* L.  
 - " *obovatus* Benth.

*Stenopogon* *obovatus* L.  
 " *obovatus* Benth.

*multibractea* Tylex

*Stenopogon* *obovatus* L.  
 " *obovatus* L.

*Legata obtusata* B. Mey.

- *Dorsata*

- *spathacea* Hb. Th. Jac.

- *leucocoma* Lam.

- *hibernica* L.

- *arvensis* L.

- *violacea* L.

*Lepidodermis* Allonj.

- *viridis* sp. lat.

*Legumia* sp. lat.

*Phylla paniculata* L. J. V.

*Panicum* sp. lat.

*Panicum muricatum* Jacq.

- *atata* L. H. et C.

- *angustifolia* R. et C.

- *muricatum* Ag. Hb.

- *Dexteriana* Hook.

- *californica* F. et C.

- *chinensis* Sieb.

- *commutata* L. et C.

- *crispum* Cav.

- *fragrans* Bernh.

- *fruticosa* L.

- *glauca* Jacq.

- *jamaicensis* Jacq.

- *longiseta* Wernm.

- *macrophylla* Spr.

- *maxima* Schreb.

- *multivalvis* Lindl.

- *ovatiflora* Hook.

- *paniculata* L.

- *plumbaginifolia* L.

- *spicata* L.

- *sanguinea* Steud.

- *Tabernaemontani* L.

- *viridiflora* Lagaj.

- *ylborensis* H. B.

*Panicum gracile* Hook.

*Panicum L. pterocarpum* Jacq.

*exaltatum*

- *luberifolium* Lk.

sp. Cuba

*Virine flexuosa*

*Panicum lucidum*

- Stizella arvensis* L.
- o " *longirostris* L.
- " *crinitata* Hoell.
- " *maculata* Gmel. (ann.) (s. p.)
- " *montana* L.
- " *salina* L.

- Pipitella fragrans* Rehb.
- Pipitaca alba* Linn.
- Volana omu* sp. Cat.
- Pipitaca* Deun
- Pipitaca* *syriaca* Gasp. 2
- Pipitaca* *canariensis* B. P. 3
- Pipitaca* *maritima* <sup>Marrantae</sup> ~~canariensis~~ <sup>Deju</sup> -
- " *rupestris* Deju.

- " *rufa* Deju.
- Nephus* <sup>sp. n. ca</sup> *lutea* - Linn.
- Nephus*
- Agelena* *bulbosorum* Deun -
- " *refractum* Lk.
- Nephus* *alba* L.
- Nephus* *blanda* Meyer.
- Nephus* *variegatus* Linn.
- Nephus* *flavosignatus* Deju.
- Nephus* *lutea* L.
- Nephus* *odorata* Ait.
- Nephus* *pumila*

- Abeliparia* *unus* sp. Cat.
- Abeliparia* *egyptiacum* D. C. -
- Abeliparia* *acutum* Thunb.
- " *aduncum* H.
- " *alacris* H. Kew.
- " *barbulatum* Dehb.
- " *Baptisia* L.
- " *arifolium* Hoell.
- " *bulbosum* Deun.
- " *laciniatum* Hoell.
- " *perfoliatum* H.
- " *purpureum* Hoell.
- " *carolinense* Lk.
- o " *gratissimum* L.
- " *Selloi* Dehb. " *granulatum* Hoell.
- " *Selloi* Dehb. " *luteifolium* -

*Niphobolus lingua* sp.

*Nitida Schoberi* L

*dryophylla*

*mutata* Deun. Linn.  
 - " *cyanea* Hoell.  
 - " *lutea* *major*  
*thermali* *lutea* D.  
 Deun ac *Nephus lutea*

*Thysaniflorum* L. -

" *viride* W.

" *zeylanicum* Hoff.

*Andromeda lybica* B. & A. -

*Andromeda prolifera* L.

*Andromeda apiculata* Brot.

" *incarnata* L.

" *fishalosa* L.

" *garganica* Tenore.

" *glaucofolia* Pittier, sp.

" *involucrata* Cav.

" *Jordani* Tenore.

" *Kanaka* Harz.

" *laichemalis* Gaertn.

" *megapolitana* W.

" *metapolitana*

" *Phellodendron* Lamour.

" *pimpinelloides* L.

" *silicifolia* Sieb.

*Andromeda nautica* Cav.

" *bravii* L.

" *bispora* Don.

" *brachypetala* Th. & M.

" *chilensis* Hoff.

" *chrysanthra* Muhl.

" *concinna* Don.

" *Guianensis* Lehmann.

" *oryzoides* Lamour.

" *varicata* Wall.

" *uprea* Schlecht.

" *uspidata* Standl.

" *Vanuatuensis* Engl.

" *versiflora* Lindl.

" *Wurmeri* Hook.

" *Yulia* Hestl.

" *obovata* Humb.

" *crocea* Lehmann.

*Odontoglossum grande* Kunze  
- *plutellum*

*Andromeda*

*globulosa*

*Dem. ac pimpinelloides*

*Oenocarpus regius* Spreng.

*Oenanthe* *Chamaenecleome* *gracilis* Hart. -

o " *fragrans* Benth.

" *fruticosa* L.

- " *perfoliata* Horn.

" *gaura* Horn.

" *hyssopifolia* Michx.

- " *Jansoni* Tuck. et Gray.

" *leptota* Standl.

" *leucogona* Benth.

- " *leptota* Gray.

" *nanosa* Horn.

" *nanosa* Gray.

" *odorata* Gray.

" *purpurea* Curt.

" *reticulata* Spr.

- " *rhombipetala* Horn. & Nutt.

" *romana* Ledeb.

" *rostrata* Nutt.

" *subinudata* Standl.

- " *stellata* Link.

" *stramonifolia* DC.

" *speculabilis* Horn.

" *spirogala* Nutt.

" *stellata* Ledeb.

" *stramonifolia* Puff.

" *tricypta* Cav.

" *tubulosa* Nutt.

- " *subifera* Speg. L.

*Oleandra* *lanceolata* DC.

o " *lanceolata* DC.

- " *angustifolia* -

" *angustifolia* L.

- " *chrysophylla*

- " *marginata* Lam.

" *ovata* DC.

" *fragrans* Fernald.

" *fragrans* Nutt.

- " *macrozyphon*

- *Ostea* *rouinea*

*malvastrum populifolium* Grak. -  
*malvastrum rugosa* Cap.  
*sphalodes castanea* Schrank -  
 " *longifolia* Moench  
 " *venosa* Moench  
*Sium* Fendler -  
 " *bifolium* Lindl.  
 " *pulvinatum* Lindl.  
*subspinosum* Fendler  
*luteolum flavescens* Spr.  
*obrychis unguis* sp. Cat. yucca ad lit. G.  
 " *gambiana* G. Don. Benth.  
 " *gracilis* Desf.  
 " *et* sp. seq. yucca ad lit. v  
 " *sagittalis* G. Don. Benth.  
*verba officinalis* L. -  
*ovifera* sp. Cat. yucca ad lit. o  
 " *ovithyris* Solms  
 " *pendula* Hoffm.  
 " *et* sp. seq. Cat.  
*opuntia acanthium* L.  
 " *repens* L.  
 " *gracilis* L.  
 " *et* sp. seq. Cat.  
*Opuntia* sp. Cat.  
*Chiropogon* Fendler  
*Physalis* Fendler - - - -  
*Opuntia chlorocarpa* Koch  
*Opuntia acanthium* L.  
*Opuntia* sp. Cat. yucca ad lit. o  
 " *involuta* G. Don. Benth.  
 " *polysperma* Haw.  
 " *oblongata* Moench  
 " *orbiculata* Salisb.  
 " *polyantha* Haw.  
 " *et* sp. seq. yucca ad lit. v  
*Opuntia* *subulata*  
 " *va*  
 " *vulgata* Moench  
 " *maxima* DC.  
*Opuntia* sp. Cat.

*Opuntia verticillata*

*Opuntia stellulata* G.

{ *ampliata*  
*tricallosus* - *vario*  
 " *anthogenense* Sw. (per.)  
*sparsellatum* Lindl.

- - - *argentea* Moench

*Tomasini* Gord.  
*vinosa* W.  
*virescens* DC.

*Opuntia auratum* Fendler

*Opuntium Bijanense*  
*Ophrys arenifera* Hoffm.  
*Bertolana* *Strodtm.*  
*anthropophora* L.  
*apifera* Hoffm.  
*cracanthus* Hoffm.  
*combylifera* Willd.  
*lunulata*  
*pullida* Lam.  
*tenaxifera* Willd.  
*fusca*  
*fulva*

*commutata* Raf.  
*cylindrica* L.

*Ornidaphne foetida* Sieb.  
*Laonomechis arceutha* Endl.  
*Ornidaphne latifolia* -  
*Origanum Dictamnus* L.  
 - " *aphrodisiacum* Jacq.  
 " *cinereum*  
 " *foetida* Jacq.  
 - " *maroccanum* Desf.  
 - " *pallidum* Desf.  
 - " *stoloniflorum* Desf.  
 " *vulgare* L.  
 - " *foeniculifolium*  
 " *humile* Poite.  
 " *virgatum* Hoffm.  
*Panicum mixtum* L. -  
*Ornithogalum afrum* Kue. -  
 " *arabicum* L.  
 " *atticum* L. *gypticum*  
 " *caucasicum* L.  
 " *foliosum* Hort.  
 " *incarnatum* Jacq.  
 " *complanatum* L.  
 - " *eburaceum* Sieb.  
 " *crenatum* Tenore.  
 " *gramineum* Sieb.  
 " *japonicum* Tenore.  
 - " *perfoliatum* Jacq.  
 " *bulbosum* Jacq.  
 " *intertextatum*  
 " *longibracteatum* Jacq.  
 " *longifolium*  
 " *maroccanum* Hey.  
 - " *nocca* Balb.  
 " *pyrenaicum* L.  
 " *Rudolphi* Jacq.  
 " *scilloides* Jacq.  
 - " *tenaxifolium* Jacq.  
 " *thyrsoides* Jacq.  
 " *umbellatum* L.  
*Ornithogalum complanatum* L.

*Orizipis fuscus*  
*fragrans* Pollin  
*comutata*  
*cythraea*  
*fragrans* Pollin  
*fuscus*  
*longioris* Poite.  
*longibracteata* Schum.  
*lycea*  
*provincialis* Balb.  
*subrotunda*  
*succata*  
*tuoricum*

*Orizipis Lividus*

*meatanum*

*ithemocarpus* Jacq.



herbacea una sp. nov. Cat.  
 rubra angustifolia L. -  
 " atropurpurea Desf.  
 et sp. nov. Cat.  
 legia Dichotoma L.  
 sagra salina L.  
 " — umbrosa Lour.  
 aurunda segalis L.  
 leopomum una sp. Cat.  
 sagra vulgaris W.  
 thomura una sp. Cat.  
 tropis sambucifolia Desf.  
 salis Aulogella L.  
 - " affricana  
 - " — alba Hort.  
 " gemina Jacq.  
 " bifida Thunb.  
 " howiana Lodd.  
 - " Bridgesii Bert.  
 - " euphratica St. Hil.  
 " caprea Thunb.  
 " unguis Holton.  
~~caerulescens Hort.~~  
 - " verua Thunb.  
 - " convexula Jacq.  
 " corniculata L.  
 " eripiantifolia Kunze.  
 " nemata Hort.  
 " ruentata Jacq.  
 " dentata Jacq.  
 " Deppei Lodd.  
 - " Ehrenbergii Engelm.  
 " fabaeifolia Jacq.  
 " — lutea Hort.  
 " flabellifolia Jacq.  
 " flava L.  
 " floribunda Lehmann.  
 " fuscata Jacq.  
 - " grandiflora Jacq. <  
 " hirta L.  
 " maritata L.  
 - " lanata L. fil.  
 " lateriflora Jacq.  
 " laxula Jacq.

venosus W  
 striatipes DC

compressa L.  
 crispicarpa (Cavendish)

Milleri Jacq.

Demia variabilis

herpestica L.

latiantha Zucc.

- Oxalis leporina* Jacq.  
 - " *lobata* Sims  
 " *macrochiza* Gill.  
 - " *Montana* Zucc.  
 - " *mauritanica* Bot. Reg.  
 " *megalo-chiza* Jacq.  
 - " *micrantha* Berter.  
 " *multiflora* Jacq.  
 - " *palustris*  
 - " *peruviana* Jacq.  
 " *pentaphylla* Sims  
 " *Pottii* Colla  
 " *polyphylla* Jacq.  
 " *punctata* L.  
 " *purpurea* Jacq.  
 - " *reflexa* Jacq.  
 " *reptatrix* Jacq.  
 " *rigida* Jacq.  
 " *rosea* Jacq.  
 " *umbellata* Jacq.  
 - " *sensitiva* L.  
 - " *speciosa* Jacq.  
 " *stricta* L.  
 " *terreifolia* Jacq.  
 " *tetraphylla* Cav.  
 - " *Tripami*  
 " *variabilis* Jacq.  
 " *vegeta* Hort.  
 " *venusta* Jacq.  
 " *versicolor* L.  
 " *vespertilionis* Zucc.  
*Oxybaphus* ~~unus~~ sp. Cat.  
*Oxylobium* ut supra  
*Oxypetalum floribundum* Hort. -  
 - " *solanoides* Hook.  
*Oxytropis ambigua* DC.  
 " *annuifolia* Tenax  
 " *argyrea* DC.  
 " *baccata* Pers.  
 " *campestris* DC.  
 " *Diffusa* Led.  
 - " *floribunda* DC.  
 " *montana* DC.  
 " *sulphurea* Led.

*newbottii* Zucc.

*Oxalis Tropaeoloides*

*viridescens*

*Lywra chrysanthemoides* DC.

*achylophyllum Kalmii* Leps. -

*achylophyllum bracteosum* - Kl.

*achylophyllum iachnoi* DC. L. DC.

*adonia foetida* L.

*adonia albiflora* Pall.

- " - fl. rubra Hort.

- " - fragrans Salzb.

- " - Humei -

- " - rubroscens Andr.

- " - Whaitlei

- " aristata Andr.

et sp. seq. usque ad lit. 2

- " pauciflora Andr.

- " serena Andr.

- " - elatior Hort.

- " - Pallasii Hort.

- " - procerus Andr.

- " erecta Sabin.

- " humilis Retz.

- " - latifolia Sabin.

- " - leucocarpa DC.

- " hybrida Pall.

- " lanceolata Salm.

- " lobata Hoff.

- " microcarpa Salm.

- " mollis Andr.

- " Montanum Sims.

- " - keruefina -

- " - imper. Josephine

- " - Ludoviciana -

- " - <sup>nivalis</sup> Dorata

- " - phoenicea -

- " papaveracea Andr.

et sp. seq. bot. usque ad lit. 5

- " splendens Sabin.

- " sinensis Victoriae

- " - prolifera -

- " - Polzii -

- " tenuifolia L.

- " - hybrida Pall.

- " triterminalis Pall. L.

*Pactia alba* Hort.

*1 carolinensis*

*Pactia algeria* Juz.

*Reinholdii*

- " canescens

*Pactia* vel *corallina* vel *Garrica*

- Palafoxia linearis* Lagas.
- " *texana* D.C.
- Palavia malvaefolia* Cav.
- Palicourea australis* Gaertn.
- Pallemis spinescens* Cap.
- Panax aculeatum* Hill.
- " *trifoliatum* L.
- Panicum arborescens* L.
- " *amoenum* Salms.
- " *calathiforme* Nees.
- " *caribaeum* L.
- " *Bhili-Danthus* Steud.
- " *illyricum* L.
- " *littorale* Sarg.
- " *maritimum* L.
- " *zeylanicum* L.
- Pandanus utilis* Dory
- Pandora pilosa* F. & M.
- Panicum urticoides* Nees
- " *bulbosum* Humb.
- " *capillare* L.
- " *ciliare* Retz.
- " *commune* H. B. K.
- " *bruy-galli* L.
- " *juncoides* Pers.
- " *macrostachyum* Nees
- " *urticoides* L.
- " *mirabile* St. Braun
- " *urticoides* Forst.
- " *pilosum* Sw.
- " *plumatum* Lam.
- " *sanguinale* L.
- " *sericeum* Hill.
- " *undulatifolium* Ardoin.
- " *violaceum* Klein.
- Papaver alpinum* L.
- " *amoenum* Bot. Reg.
- " *argemone* L.
- " *bracteatum* Lindl.
- " *Burseri* Crantz.
- " *caucasicum* Sieb.
- et sp. sez. Cat. usque ad lit. S

*caroliniana* P. de

*parviflorum*

*Amargillifolia*  
*granatensis*  
*javanica*

- " *rupifragum*

- paver setigerum DC.
- " somniferum L.
- " ——— mangroveum Hort.
- " taurinum Dieb.
- Dianthus chinensis Ker
- Distaria L. arborea Hb. —
- " Diffusa M. et K.
- " filiformis Tenor.
- vis quadrifolia L.
- napia palestina L.
- onychium unguis Cat. —
- themium Dem
- calia glauca Steg.
- palum unguis Cat.
- perina annua Wickstr.
- " filiformis L.
- " hirta Hort.
- pyflora acerifolia Chrys. —
- " Actinaria
- " alata Hb.
- " alba Lk. et O.
- " amabilis
- " angustifolia Sw.
- " bellica Hort.
- " capsularis L.
- " caracasana Jacq.
- " caerulea L.
- " Calvillii Sw. <
- " cypriaca L.
- " filamentosa Cav.
- " foetida Cav.
- " glauca Humb. vera
- " gravilis Link
- " heterophylla Lam.
- " hispidula L.
- " holosericea L.
- " inermata L.
- " insignis
- " kerriana Lk. et O.
- " laurifolia L.
- " ligularis Guss.

pinnatifidum Herit.

" Bonaparte

Dem ac caerulea

" Laciniosa

" Lemniziana

*Papiflora littoralis* Humb.

" *lutea* L.

- " *marginata* Berg.

" *minima* L.

- " *maritima* <sup>Willd.</sup>

" *marginata* Lam.

- " *Myana* H. Angl.

- " *obovata*

~~pub.~~ *pub.*  
- " *pollata* Cav.

" *perfoliata* L.

" *pubescens* Humb.

~~pub.~~ *pub.* <sup>suberosa</sup> *suberosa* <sup>Willd.</sup>

" *quadrangularis* L.

" *subra* L.

" *sanguinea* Colla

" *serratifolia* L.

" *suberosa* L.

" *subpollata* Ortega.

- " *tricornis*

" *tuberosa* Jacq.

- " *vespertilio* L.

- " *Wallichiana*

*Psittacaria diversata* Desf.

" *Fleischmanni* H. Bm.

" *latifolia* DC.

- " *lucida* L.

" *pimpinellifolia* Sieb.

" *salva* L.

" — *imisa* Hort.

- " *selina* <sup>Desf.</sup> <sup>Vij.</sup>

*Patrinia unguis* Cat.

*Paullinia carthaginensis* Jacq.

*Paulownia imperialis* Sieb. -

*Pavetta gracilis* Rich.

*Pavonia Columella* Cav.

- " *uncifolia* H. Calcutt.

" *hastata* Cav.

" *pentacarpos* Pois.

" *praemorsa* W.

" *spinifex* Cav.

- " *Typhalaca* Cav.

*Pectocarya linearis* Cand. -

*Pedicularis Darrelioni* Rehb.

" *verticillata* L.

*vitifolia*

- " *Madagascariensis*  
- " *Borbouica*

Geranium

Geranium sp. Cat.

Geranium Harmala L.

Geranium aconitifolium Herit.

" aconitifolium Herit.

- " affricanum Cav. <---

" anceps Herit.

- " ~~Angustifolium~~ ~~coarctatum~~

" angustifolium Herit. <

" Antonianum Hort.

" ardens Sweet

" articulatum W.

- " angustifolium Hort.

" australe Jacq.

" Balbianum Sp.

- " Beaufortianum Pez.

" belubinum Herit.

" bicolor Herit.

- " ~~-----~~ Pallavicini

" Bristolium Hort.

" canariense W.

" Candolleianum Hort.

" capitatum Herit.

" carolinianum Herb.

- " ceratopetalum

" ceratophyllum Herit.

" citriodorum Hort.

" cordatum Herit.

" crispum Herit.

- " ~~-----~~ <sup>th</sup> ~~-----~~ Smith.

" cullatum Herit.

- " australe

" Davoyanum Sw.

" dentatum Andr.

- " Desipens Haw.

- " denticulatum Jacq.

" diadematium Hort.

- " dictamnifolium

- " divaricatum ~~Herit.~~ DC. <

Demar P. odoratissimum

~~Herit.~~ ~~-----~~ ~~-----~~

" Alexandrinum Benay.

- " Andrewsianum Hort.

Cousin

Geranium ~~-----~~

~~-----~~

Demar Geranium divaricatum

- of *Galargonium* Dissectum Sweet
- " *obovatum* Burt.
- " ——— *rubrum* H. Singl.
- " *elatium* Hort.
- " *excolerum* Hoffmsg.
- " *eximium* Sweet
- " *exfoliatum* Dit.
- " *flavum* Dit.
- " *fragrans* W.
- " *fulgens* Sweet
- " *gemmatum* Hort.
- " *gibbosum* W.
- " *glutinatum* Dit.
- " *Goffredi* Hort.
- " *Goussierii* Hort.
- " *grandiflorum* W.
- " *gratum* W.
- " *gravesolens* Dit.
- " *hermannifolium* Jacq.
- " *helenium* Hort.
- " *Heritieri* Jacq.
- " *heterophyllum* Jacq.
- " *Hompsonianum*
- " *jatrophaefolium* D. C.
- " *ignium* Hort.
- " *inquinum* Dit.
- " *involutum* Sweet
- " *lacinium* Jacq.
- " *leucocephalum*
- " *maranthinum* Sweet
- " ——— *rosum* Hort.
- " *Meleagris* Hort.
- " *mitis* Jacq.
- " *Nairnii* Sweet
- " *neovinum* Sweet
- " *nobilissimum variegatum* Hort.
- " *oblutum* Sw.
- " *odoratissimum* Dit.

Dutch - De W. Nabbe

Hauener Holst

Cardin. Boucard  
Gen. Hoff

de Koen

Gen. Vitor

Jacq. Boucard

Mad. de Pompadour  
- de Berry  
- Laurier  
- myrsinifolium Dit.  
Mad. de Goussier  
- Jovis  
Miss. Tuckler



- largomium palmatum* H. Parif.
- " *peltatum* Ait.
- " — *variegatum* Hort.
- " *pictum* Pers.
- " *pinnatifidum* Hort.
- " *puberulum* W.
- " — *variegatum* Hort.
- " *quercifolium* Ait.
- " *radula* Ait.
- " — *roseum* W.
- " *reniforme* Bert.
- " *sanguineum* Wendl.
- " *saxiculaefolium* W.
- " *scabrum* Ait.
- " *scandens* Ehrh.
- " *scutellum* Sweet
- " *Suehii* Sweet
- " — *grandiflorum* Hort.
- " *Silveri*
- " *strepocarpum*
- " *stomophyllum* Hort.
- " *tabulare* Herit.
- " *ternatifolium* Herit.
- " *tetragonum* Herit.
- " — *variegatum* Hort.
- " *tomentosum* Jacq.
- " *trilobatum* Ehrh.
- " *tripartitum* W.
- " *trijete* Ait.
- " *Turibi*
- " *uniqua*
- " *velutina* Herit.
- " *vitifolium* Ait.
- " *Vulcan* Hort.
- " *zonale* W.
- " — *marginatum* Lk.
- " — *roseum* Hort.

Rockport

*Peltaria alliacea* L.  
*Pellaea hastata* L.  
*Pennisetum uncinatum* L.  
*Pennisetum alopuroides* Steud.  
   " *cuneifolium* Rich.  
   " *fasciculatum* Trin.  
   " *lyphroides* Rich.  
*Pentapetes phoenicea* L.  
*Pentag. carnea* -  
*Pentastemon summatum* Dougl.  
   " *albiderm* Nutt.  
   " *argutum* Hort.  
   " *atropurpureus* Don  
     *australis* Torr.  
   " *Drabba* Pursh  
   " *campanulatum* W.  
   " *Cobaea* Nutt.  
   " *Colvillei* H. Gray.  
   " *diffusum* Dougl.  
   " *Digitalis* Nutt.  
   " *gentianoides* Poir.  
   " *glaucolegnum* Dougl.  
   " *glaucum* Graham  
   " *hispidum* W.  
   " *latifolium* Hort.  
   " *lasvigatum* Diet.  
     *L. Heyii* Willd.  
   " *Mackenzium* Know. et West.  
   " *Milleri*  
     *viridulum* Dougl.  
   " *ovatum* Hook.  
   " *perfoliatum* Hort.  
   " *procerum* Grak.  
   " *pulebellum* Lindl.  
   " *Richardsonii* Dougl.  
   " *Stachidurgii* Hook.  
   " *roseum* J. Don  
   "   
   " *rubrum*  
   " *rubrum* Hort.  
   " *striatiflorum* H. Gray.  
   " *triphylleum* Dougl.  
   " *venustum* Dougl.  
*Penthorum sedoides* L. -  
*Peperomia blanda* Humb.  
   " *magnoliaefolia* Dietr.

*Pellaea atropurpurea*  
   " *macrophylla*  
*Pentameris viridis* Nees  
   " *macrophylla*  
*cordifolia* Hook.  
   " *mapifolium*

*peromia obtusifolia* Dietr.  
 " *lysiacifolia* Loud.  
 " *pellucida* Humb.  
 " *pereskiaefolia* Humb.  
 " *polystachya* Hook.  
 " *pubicella* Dietr.  
 " *tomentosa* Dietr.  
 " *stellata* Dietr.  
 " *umbellata* Humb.  
 " *valantoides*  
 " *verticillata* Dietr.  
*pereskia* var. sp. Cat.  
*pereskia* *Hamkinensis* Dne. }  
 " *ovoides* L. } 2  
*pereskia* *donatissima* Kunz.  
*pereskia* var. sp. Cat.  
*pereskia* ut supra  
*pereskia* *calosternum* var. *pereskia* Michx.  
*pereskia* var. sp. Cat.  
*pereskia* *alliarica* L.  
*pereskia* *pyramica* S. Dr.  
*pereskia* var. sp. Cat.  
*pereskia* *longiflora* Mey. Rupr. -  
 et sp. seq. Cat.  
*pereskia* *medanum* *alfatum* L.  
 " *venustum* Koch  
 " *disperianum* D. C.  
 " *Cervaria* Lapeyr.  
 " *Gabrasi* Koch.  
 " *Glycianum* H. B. K.  
 " *condusifolium*  
 et sp. seq. *oppre* ad lit. 5  
 " *Schottii* Desf.  
 " *terebinthaceum* F. J. C.  
 " *vaginatulum* Led.  
 " *verticillare* Koch  
*pereskia* *Doldrey* Mollin. <  
*pereskia* *Japonica* *Lapponia* Wahlb.  
*pereskia* var. sp. Cat. <  
*pereskia* *hawaiiensis* Brauer & Berth.  
*pereskia* *prolifera* Dow  
*pereskia* *simineus* B. C. H.  
*pereskia* *gracuum* Boiss. et Heldr. -  
 et sp. seq. Cat.

*Peratrophia venulosa* Wright & Don.

- *Pereskia Barkenii*

*Petraea volubilis*

*Pereskia*  
*Pereskia*  
 - *Pereskia*  
*Pereskia*  
*Pereskia*  
*Pereskia*

- *Sphaeria cereiformis*

" *chilensis* Desf.  
 - *Sphaeria latifolia*

*Phalaenopsis* <sup>trichomanes</sup> *mentiana* -  
*Phalaenopsis* *Beyrichii* F. et M.

- Phalaris arundinacea* L.
- " *picata* Hort.
- " *bulbosa* Cav.
- " *canariensis* L.
- " *serotina* Desf.
- " *gigantea*
- " *minor* Retz.
- et sp. seq. Cat.

*Pharbitis hispida* Choisy. -

*Pharnaceum fluviatile* Eckh. -

*Pharbitis* *uniflora* sp. Cat. *usque ad lit. m*

- " *warrenii* Savi
- " *multiflora* Lam.
- " *albiflora* Lam.
- " *complanata* Hort.
- " *fuliginosa* Hort.
- " *Munro* L.
- " *ornithopus* Lam. Mart.
- " *perennis* Wall.
- " *picata* Cav.
- " *divaricata* Tenor.
- " *sagittata* Savi
- " *semierecta* L.
- " *speciosa* Bojer
- " *sphaerica* Savi
- et sp. seq. Cat.

*Philadelphus* *uniflora* sp. *usque ad lit. l*

" *latifolia* Schrad.

" *laxus* Schrad.

- " *indianus* Schlecht.

" *speciosa* Schrad.

*Phillyrea* *uniflora* sp. Cat.

*Phytolacca* *princeps* -  
et sp. Catal. seq.

*Phlox* *uniflora* sp. Cat.

*Phloxidicarpus* *tahitiensis* Turcz.

*Phlox* *uniflora* sp. Cat. *usque ad lit. R.*

" *Rufoliana* Lagou.

- " *Panicum* L.

" *tuberosa* L.

" *viridis* D. C.

- *Phajus grandiflorus* Lour.

- " *maculatus* Lindl.

*Phalangium nepalense* Wall.

- " *truncata* Guss.

2 - *Pharus vittatus*

*nepalensis* Wall.

*pubescens* Maxim.

*Phisurus maculatus*  
et *spiralis* *argenteus*

*apiculatum*

- " *bipinnatum*

" *spinosus*

" *giganteum*

" *panduratum* Nouv.

" *peruvianum* Nutt.

*Munbraculiferum*  
*Simpsoni*

*serrenatoides*

*Phlox* *pratensis*

- *truncata* Guss.

- Allox acuminata* Burgh
- et sp. seq. *affine ad lat. p.*
- " *paniculata* L.
- " *pilosa* L.
- " *Principis Mariana*
- " *rostrata* Michx.
- " *Sickmanni* Lehner
- " *suaveolens* Hort.
- " *subulata* L.
- " *Tornelli*
- " *Weillii* Hort.
- " — *versata* Hort.
- " *Widbrai*
- Comix* *Dee* *Deckeri* H. Ripul.
- " *Dactylifera* L.
- " *leucocarpa* *Parigi*
- " *leucocarpa* *Parigi*
- Commium* *tenax* Forst.
- Conium* *maculatum* Lindl.
- Crucifera* *communis* Trin.
- Cydonia* *axillaris* Lam.
- " *ovoides* L.
- " *rosmarinifolia* Lam.
- Glandium* *angustifolium* —
- " *Carolinense* Horn.
- " *juglandifolium* W.
- " *Pirani* L.
- " *rotundifolium* W.
- " *puberulum* Endl.
- " *ramiflorum* Pers.
- " *retusum* H. Calcutt.
- " *spectabile*
- Gyllum* *Noblei* L.
- Gylobium* *chinese* Fitch. 2 -
- " *grave*
- Gylobium* *applanifolium* *Labil.* —
- " *trichomanoides* *R. Br.*
- Gylobium* *argutum*
- Gylobium* *Alkekengi* L.
- " *Alpini* Jacq.
- " *angulata* L.
- " *chamopodifolia* Lam.
- " *flexuosa* L.
- " *lanceifolia* *Boj. et sp. seq. Cat.*

*Principis Mariana*  
~~*Gylobium*~~  
*Principis Mariana*

*Pholidota* *lanceolata* *Nijss.*  
*fol. viridi* *Her.*  
*Pholidota* *imbricata* *Lindl.* (per.)  
*—* *jamaicensis* *Hort.*  
*Phygelius* *capensis* *E. Mey.*

*Phytactis* *Boyerianum* *W.*  
*—* *camerunense*  
*Phytactis* *renatus* *Lam.*  
*—* *grandis* *Lam.*  
*—* *rhomboidalis* *Rick.*  
*Phytolodendron* *gigantea*  
*—* *crassicaule*  
*—* *puberulum*  
*—* *strictum*  
*—* *portulacum* *Walt.*  
*—* *poecile* *Walp.*  
*—* *Simpsonii* *Walt.*

*Physalepidium repens* Schrenk.  
*Physoptegia* unsp. Bat.  
*Phyteuma* unsp. sp. sp. ad S  
 - " *Sibthorpii* N. S.  
 " *stylosum* Desf.  
*Phytolacca abyssinica* Hoffm.  
 " *auriga* Roxb.  
 " *decandra* L.  
 - " *dioica* L.  
 " *scoparia* L.  
 - " *octandra* L.  
 - " *purpurascens* A. Braun.  
 - " *sepiliflora* Kth.  
 " *stricta* Hoffm.  
*Pieridium arabicum* Hochst.  
 - " *hispidum* Vent.  
 " *ligulatum* Vent.  
 et sp. seq. Cat.  
*Pirif Dahurica* Fisch. -  
 " *hieracoides* L.  
 - " *japonica* Thunb.  
 " *laciniata* Vj.  
 et sp. seq. Cat. <  
*P. Dingtonia nummularia* DC.  
*Pimelea cuspidata* B. Dr.  
 " *dracopis* Labill.  
 - " *hypericina* Hook.  
 - " *immana* B. Dr.  
 - " *ligustrina* Labill.  
 - " *sylvestris spectabilis* Lindl.  
 - " *sylvestris* B. Dr.  
*Pimpinella anisoides* Brigan. -  
 " *animum* L.  
 " *aurea* DC.  
 " *bubonoides* Brot.  
 - " *gracilis* Desf.  
 " *magna* L.  
 " *laciniata* Thunb.  
 " *peregrina* L.  
 - " *rugosa* Hort.

*Physematum incisum*  
*Phytolacca macrocarpa*  
*campanuloides* M. B.  
  
 - " *striata* Spr.  
 - " *Willdii*  
*Pilococcus polygachorus*  
 - " *Hendersonii*  
 " *seccidij. Lam.*  
 " *Covetisii* Salis.  
  
 " *Antoni* Boiss.

*Impatiens saxifraga* L.

" *nigra* W.

*argemula* *aur* sp. Bat.

*Abies* L.

" *laurofoliata* Hort.

" *argentea*

" *austriaca* Trattinn.

" *Banksiana* Lamb.

" *brutia* Tenor.

" *calabrisa*

" *canadensis* Mill.

" *canariensis* Sw.

" *Cedrus* L.

" *Cembra* L.

" *coerulea* L.

" *Deodora* Roxb.

" *glauca* Moench.

" *echinata* Mill.

" *Fosteri* Turph.

" *Gerardiana* W.

" *halapensis* Mill.

" *himalajensis*

" *Hamiltoni*

" *inops* Mill.

" *insignis* Dougl.

" *Khetrow* Royle.

" *Larix* L.

" *Limoniana*

" *longifolia* Lamb.

" *macrocarpa* Lindl.

" *microcarpa* Lamb.

" *Masoniana* Don

" *Mughay* Gaig.

" *nigra* Mill.

" *nigricans austriaca* Mill.

" *palustris* Mill.

*Apollini*

*alba*

" *atlantica*

" *austriaca*

*Deodarata*

*inflexa*

*Hammata*

" *Lophylla*

*Maderensis*

*Monspelicensis*

" *Montezuma*

*Sibirica*

*Pinus patula* Sieber. -

" *pisca* L.

" — *canariensis* Lk.

- " *Sallaziana* Lamb.

" *Pinaster* Mill.

" *Pinna* L.

" — *fragilis* Dur.

- " *pinifolia* Boiss.

" *sumilic* Haenk.

" *Romanica* Hort.

" *simonsii* Lamb.

" *Strobus* L.

- " — *excelsa* Wall.

" *sylvestris* L.

" — *generosa*

" — *rigens* LoD.

" — *rubra* Mill.

- " *unicata* DC.

- " — *prostrata* Mill.

" *variabilis* Michx.

*Piper* ~~unus~~ sp. Bat.

*Piqueria trinervis* Cav.

*Piperia* ~~unus~~ sp. Bat.

*Piptadia* ~~ut supra~~

*Piperum arvense* L.

" *biflorum* Rafin.

- " *granulatum* LoD.

- " *jomardi* Schrank

" *salsuum* L.

- " *thebainum* W.

*Pilea* *bracteata* Mill.

" *purpurascens* Sims

- 2 " *Olferii*

- 3 " *panicum*

- 1 " *melanantha*

" *ringens* L.

" *spongia* Hort.

" *staminea* LoD.

- " *undulata* Mill. ~~var. *prostrata*~~

- " *xanthocalyx*

*Gilgipennis* *coriaria* Mill.

- " *eriantherum* Royle

- " *Mayeri*

- " *picta*

*ponderosa* Dougl.

*Pinus* ~~sp.~~ *Strobus*

- " *Pinna* ~~sp.~~

*rubra* ~~sp.~~

- " *Smithiana*

- *Marquandii* ~~sp.~~

- " *temuifolia*

- *hitacuarii*

*Piper* *aduncum* L.

- *Piper* *Bottle* L.

" *luteum*

" *longum*

" *macrophyllum*

*Piperia* *Erythrina* L. ~~sp.~~

- " *angustifolium* Mill.





*Poa ciliaris* L. -

" *compressa* L.

et sp. Cat. *agrostoides* L. lit. m

" *maritima* Huds.

- " *mexicana* Lagas.

" *nevadensis* L.

" *pratensis* L.

" *sudetica* Haenk.

" *brevis* L.

- " *versicolor* Desf.

*Panicum verticillatum* DC.

*Pedicularis mysticifolia* W. -

*Podocarpus acuminatus* -

" *elongatus* Herit.

- " *latifolius* Wall.

" *macrophyllus* Wall. <

- " *Makii* Sieb.

" <

" ~~peruvianus~~ *peruvianus* *Pat.*

" *leucifolius* H. Pat.

- " *Tolaria* *Don*

- " *Yana* *Don*

*Podolepis aristata* Benth. -

" *gracilis* Griseb.

- " *rugosa*

*Podophyllum peltatum* L.

*Podocarpus gymnotrichum* Haw. -

" *canadense* Gray.

" *gymnotrichum* Haw.

- " *lachnanthum* Nees

" *laciniatum* DC.

*Podospermum calitrapifolium* DC.

et sp. seq. Cat.

*Pogonostylis squarrosa* Bert.

*Poinciana Gillesii* Hook.

*Poincellia puberula* Sweet

*Poirrea ovinea* DC.

- " *comosa* Sweet

*Polemonium boreale* A. Dany -

" *coeruleum* L.

et sp. seq. Cat.

*Polyactidium delphinifolium* DC. -

- *conium*

- *coriaceus*

- " *longifolius*

Dem ac *Taxus macrophylla* *W.*

- " *pedunculatus*

- " *pungens*

- " *taxifolius* *var. yacca*

*Papaveraceae Patersonii* *Petit.*

- *pulcherrima*

- " *coeruleo grandiflorum* *Hort.*

- Cyanthos luberosa* L.  
*Cyrtopogon latifolia* Poir.  
 " *Tenerifae* Lam.  
*Cyrtopogon* unis sp. Lat.  
*Cyrtaria hebenstrichoides* Choisy. -  
*Cyrenanum arvense* L.  
*Cyrtaria amara* L.  
 " *cordifolia* Thunb.  
 - " *grandiflora* L. DC. <  
 - " *latifolia* Ker <  
 " *mystifolia* L.  
 " *sericea* Sims  
 " *virgata* Thunb.  
 " *vulgare* L.  
*Cyrtanum* unis sp. *agave* ad lit. C  
 " *chinense* L.  
 " *Convolvulifolium* L.  
 - " *cordifolium*  
 - " *Dryandri* Spr.  
 " *Dumetorum* L.  
 et sp. seq. *agave* ad lit. n  
 - " *nepalense* Meisn.  
 " *orientale* L.  
 et sp. seq. Lat.  
*Cyrtaria alveolata* L.  
*Cyrtaria aquilinum* Th. -  
 " *areolata* H. et B.  
 " *arvense* L.  
 - " *brevifolium*  
 - " *Brownianum*  
 - " *crispifolium* L.  
 - " *Dumetorum pinnatum* Kze  
 " *Dryopteris* L.  
 - " *effusum* Choisy.  
 - " *grandifolium* *fraxinifolium* Jacq. -  
 - " *ixioides* Poir.  
 - " *mallo* Jacq.  
 " *mollissimum* Blume.  
 - " *mollissimum* Kze  
*myrsinifolium*  
 - " *nitidum* Karst.  
 " *Paradisae* Lang. et Fisch.  
 " *phyllaloides* L.

Idem ac *mystifolia*?  
 Idem ac *cordifolia* Thunb. ?

Sieboldi Willd.

- Polypodium phyllitidis* L. -
- " *polymorphum* Willd.
- " *polystichum*
- " *standleyi* Forst.
- " *serotinum* Sw.
- " *vacillans* Lk.
- " *vulgare* L.
- " *caudatum* W.
- Polypogon maritimus* W.
- " *mexicanus* Nees
- " *missouriensis* Hoff.
- Pomadouria apetalis* Labill.
- " *aspera* Dieb.
- " *elliptica* Labill.
- " *pubescens* Sims
- " *betulaefolia* Cunningham.
- " *filicifolia*
- " *prunifolia* Cunningham.
- Pontederia cordata* L.
- Populus* *mon* sp. Cat.
- Porana xarensis* Jacq. fil.
- Porlieria hygrometrica* R. P.
- Porophyllum* *mon* sp. Cat.
- Portulaca Gillopii* Hook.
- " *coarctata* Hort.
- " *lanceolata* Jacq.
- " *marginalis* R. Br.
- " *megalantha* Steud.
- " *muricata* Lk.
- " *oleacea* L.
- " *pilosa* L.
- " *quadrifida* L.
- " *serri* *terrestrifolia* H. B.
- Portulararia alba* Jacq.
- Porphyrocoma lanceolatum* ←
- Potamogeton* *mon* sp. Cat.
- Potentilla alba* L.
- " *altiana* Dur.
- " *auferina* L.
- " *argentea* L.
- " *astrucaria* Jacq.
- " *platyphyllum* Par.
- " *lanceolatum*
- " *grandifolia*

*Leucilla atrofusca* Dou

- " *aurea* L.
- " *bifurca* L.
- " *calabra* Tenor.
- " *canadensis* L.
- " *canopy* Desf.
- " *chrysantha* Trev.
- " *Comarum* Scop.
- " *confertiflora* Torr.
- " *crapa* Turcz. <
- " *Dasyphylla* Smug.
- " *dealbata* Smug.
- " *Delhomajii* Tenor.
- " *digitata-flabellata* Dr. Bouch.
- " *divaricata* D. C.
- o " *elegans* Schlecht.
- " *Fragariastrum* Ehrh.
- " *fruticosa* L.
- " *gariopensis* Bickl.
- " *gelida* C. H. Mey.
- " *grandiflora* L.
- " *Guntleri* Pohl.
- " *Hawiponii*
- " *Hippiana* Lehm.
- " *Hoopwoodiana* Sw.
- " *hista* L.
- " *iberica* H. Garj.
- " *inclinata* Kill.
- " *incisa* Desf.
- " *insignis* H. Hafn.
- " *intermedia* L.
- " *lactea* Reichb.
- " *laricina* W. et R. K.
- " *lactea* Reichb.
- " *Loddigesii* Spr.
- " *Markayana* Sw.
- " *megalocodon* Lehm.
- " *millegiana* Dougl.

*Muscana genova* Sz

*Demacopura* W.

*Delphinocypis* Grav et Gode.

*Loddingia* Spreng.

*Potentilla neipurica* Sieber.

" *mollissima* Lehmann.

" *multifida* L.

- " *mutabilis* Host.

" *nepalensis* Hook.

- " ——— *feruginea* Don

- " ——— *colorata* Lehmann.

" *nitida* L.

" *nivea* L.

" *obscura* W.

- " *olivaceana* Host.

" *ortopoda* Dougl.

" *pubescens* Lehmann.

- " *quinguevulnera* L.

" *recta* L.

" *reptans* L.

- " *romanzowii* Ledeb.

" *rubens* L.

" *rupicola* L.

" *Russeliana* Host.

" *Salezowii* Steph.

- " *simplex* Michx.

" *splendens* Ramond.

" *Sprengeliana* Lehmann.

" *stolonifera* Lehmann.

" *subpinnata* Ledeb.

" *supina* L.

- " *Tellusiana* Hook.

" *Thuringiana* Benth.

et sp. seq. Bot.

*Poterium agrimonifolium* Cav.

" *caudatum* Ait.

- " *Delortii* Jord.

- " *Dielycarpum* Spach

" *garganicum* Tenor.

- " *gustaphianum* Boerhagh.

- " *Ragnolii* Spach. ←

- " *mauritanicum* Desf.

*Porata* W.

*Sadleri* Nisumb.

*subcreta* Jord.

" *latiflorum*

*Carium micropetalum* Jord. -

- " *muricatum* Spach.

- " *myriophyllum* Gay

- " *obovatum* Jord.

" *polygamum* W. et Hit.

" *Sanguisorba* L.

" ——— *glaucescens* Reichb.

" *spinosum* L.

- " *stereophyllum* Jord.

2 " *villosum* <sup>querc. et</sup>

9 " *variegatum* Ehrh.

*thofianum* L.

" *digitata* Gaug.

" *microphylla* Hook

- " *palustris* L.

" *trinervata* Hort.

- " *ventricosa*

" *violacea* Sw. L.

*officinale* L.

*anthus japonica* L. -

" *purpurea* L.

*annulata* L.

- " ——— fl. pl. carnea

- " ——— fl. pl. lactea

" *auriculata* L.

et sp. nov. Cat.

*va* *lappulacea* Pers.

*osopis juliflora* DC.

- " *speciosa* H. Calcutt.

*of lanthana violacea* B. D.

*ovaja elegans* -

*unella* *um* sp. nov. L. lit. L

" *laciniata* L.

- " *longifolia* Don

" *perfoliata* W.

" *vulgaris* L.

*unum* *longifolia* Gay

*um* *stivum* L.

" *caroliniana* Hit.

" *Cerophy* L.

- " ——— fl. pleno Hort.

*Pothomorphe maculata* Miqu.

- " *helleborifolia*

- " *laevigata*

*Pourretia aurucensis* L.

- *Srangos phoenicelacea* L. Cam.

- *Bryonia plantaginifolia* Lindl.

- *Bryonia crevina* Op.

*Prunus coccinea* Hort. -  
 " *Depressa* Pursh  
 et sp. seq. Cat.  
*Psauropappium undulatum* Moench -  
*Psidium glutinosum* Jacq.  
*Psidium aromaticum* Kunth.  
 " *cartilagineum* Labill.  
 " *Callayanum* Labill.  
 " *unicolorum* Tenor.  
 - " *Dichotomum* Weinm.  
 " *littoralis*  
 " *montanum* Sw.  
 " *peruvianum* L.  
 " *pyriferum* L.  
*Psilotum triquetrum* Sw.  
*Psidium nardoideum* Trin.  
*Psophocarpus tetragonolobus* DC.  
*Psoralea acaulis* Steven. -  
 " *altissima* Bertol.  
 " *aphylla* L.  
 " *arborescens* Linn.  
 " *argentea* Thunb.  
 " *bituminosa* L.  
 " *bracteata* L.  
 " *coriifolia* L.  
 - " *coriifolia* L.  
 " *Dumoureyi* Ait.  
 " *Dentata* DC.  
 - " *Ecklonii* H. & A.  
 " *frutescens* Poir.  
 et sp. seq. *officinalis* L. 5  
*orbiculata* L. 10  
 " *sericea* Poir.  
 " *sericea* Poir.  
 - " *striata* Thunb. <  
 - " *triantha* Mey. & Dreg. <  
*Psychotria undulata* Jacq. <  
 - *parviflora* Willd.  
*Psidium* sp. Cat.  
*Ptelea trifoliata* L.  
*Pteris aquilina* L.  
 - " *arguta* Vahl.  
 " *auriculata* Sw.  
 " *chimonifolia* Hort.

*sinerpis fl. albo*

" *Stachy* <sup>Dis</sup> L. fil.

Dom. ac *Ecklonii*  
 Dom. ac *hirta* Thunb. ?  
*class. Agave* *reflexa*

*aspericaulis* V. Hausskn.

*catenifolia*



*renata* Sw. -  
*retusa* L.  
 " *elegans* Poir.  
 - " *grandifolia* L.  
 " *longifolia* L.  
 - " *palmata* W.  
 - " *rotundifolia*  
 " *serrulata* L.  
 - " *sulcata* Cass. C. H. Mey.  
 - " *truncata* R. Dr.  
 - " *umbrosa* R. Dr. -  
*capitata* var. sp. Cat.  
*concolor* gracuum DC.  
*capitata* aurifolium W.  
 - " *platanifolium* L. P.  
*colchica* bifida F. et M.  
*chotivum* sp. Cat.  
*licaria* ul supra  
*monaria* Desm.  
*patilla* Desm.  
*taenaria* retusa Smith. -  
 " *tenuifolia* R. Dr.  
*trifida* granatum L.  
 - " — fl. pl. albo  
 - " — fl. pl. rubro  
 - " — fruct. albo  
*calia* prostrata Mart. -  
<sup>jiva</sup>  
*transjiva* Roxburghii Walld. -  
*ya* <sup>^</sup> *Altsteinii* -  
*anthemum* lanceolatum Pursh  
*celthrum* Achillense DC. -  
 " *alpinum* W.  
 " *arvense* Salzm.  
 " *balgavita* W.  
 " *carneum* Boryl.  
 " *caucasicum* W.  
 - " *ceratophylloides* Tenor.  
 " *cinerariaefolium* Trev.  
 " *Clypeii* F. J. P.  
 " *corymbosum* W.

— *renipinnatifida* L.

— *Sterocarya caucasica* C. H. Mey.

— *stricta*

— *Forskhoana* Lindl.  
 - " *heterophylla* H. B. K.

*Pyæthrum* Despieris F. et M.

- " *Defloratum* Engelm.

- " *grandiflorum* W.

" *macrophyllum* W.

- " *millefoliatum* W.

- " *myriophyllum* Moq.

" *nivium* Lag.

- " *partheniifolium* W.

" *Parthenium* Sm.

" *petroleum* F. et M.

- " *roseum* Ehrh.

" *simum* DC.

" *taraxacoides* DC.

- " *tenuifolium* Tenore.

- " *tomentosum* Deslong.

- " *villosum*

*Pyrgosia* *linguaefolia* Haw.

" *tomentosa* Haw.

*Pyrrhopappus* *carolinianus* DC. -

*Pyruia* *secunda* L.

*Pyrus* *amygdaliformis* Vill.

" *Aria* Ehrh.

" *astrucaria* H. Klotz.

" *Auriparia* Gaertn.

" *baccata* L.

" *communis* L.

- " *aurifolia*

" *depressa* Lindl.

" *elaeagnifolia* Pall.

" *horizontalis* H. Klotz.

" *intermedia* Ehrh.

" *Malus* L.

" *microcarpa* Spr.

- " *oblongifolia*

" *pinnatifida* Ehrh.

- " *ibegalis*

" *sinica* Thoun  
et sp. seq. Cat. zurbus DC sp. viscosa

*aurifolia*

*noctil couinea* Moench. -

- " *bulbosa* Don -
- " *vulgaris* Choisy.
- " *alba* L.
- " *aqualina* Walt.
- " *dentata* Desf.
- " *Cervic* L.
- " *ovifera* L.
- " *couinea* Wigham.
- " *dentata* Thunb.
- " *Fulhamensis* ~~Thunb.~~ <sup>Thunb.</sup> (sign.)
- " *glabra* ~~Thunb.~~ <sup>Thunb.</sup> (sign.)
- " *glauca* Thunb. Japan
- " *heterophylla* Michx
- " *flex* L.
- " *lanuginosa* Don
- " *leucumbearna*
- " *Lenetti*
- " *lyrata* Walt.
- " *maurandia* Michx
- " *nepalensis* Desf. L.
- " *pedunculata* W.
- " *Phellos* L.
- " *pubescens* W.
- " *Robur* W.
- " *rugosa* Desf. *asplenifolia*
- " *sibirifolia*
- " *Tauxia* Pers.
- " *viciifolia* L.
- " *virginiana* Mill.
- via hispanica* L.
- qualis pubescens* Burm.
- unculij* var. sp. Cat. usque ad lat. 6
- " *Boreansis* Jord.
- " *bulbosus* L.
- " *bracteatus* Schleich.
- " *bullatus* L.
- " *brutius* Tenor.
- " *marginatus* Sieb.
- " *chrys* DC.
- " *coronatus* Ehrh.
- " *coflanteropolitana* Ehrh.
- " *crispus* H. Chely.
- " *fumarifolia* Desf.

*Dem ac Sponaco couinea* L.

*antiqua* Michx  
*tricolor* Willd

- " *Fordii*

*Jorjan nepalensis*?

- " *pallustris* ~~Michx~~

*Dem ac Phellos, et virginiana*

- anemulif geranioides -
- "illyrius L.
- ~~Thunbergii~~
- "laevis Bellar.
- "lanuginosus L.
- "lingua L.
- "lomatocarpus F. M.
- "millefoliatus Vahl.
- "nappeliatus L.
- "napelifolius DC.
- "neapolitanus Tenor.
- "nemorosus DC.
- "oenanthifolius H. Golt.
- "oreophilus Desb.
- "parviflorus L.
- "pedatus W. et Kit.
- "pennsylvanicus L.
- "pseudanifolius All.
- "philomatii Retz.
- "procerus Moench.
- "propinquus C. H. M.
- "repens L.
- + et sp. seq. Cat. Bot. t.
- "Thomasi Tenor.
- "Thora L.
- "trachycarpus F. et M.
- o "tribulus Desf.
- "tuberculatus DC.
- "umbrosus Tenor.
- "velutinus Tenor.
- "Villarsii DC.
- "Vriesianus Jord.
- Raphanus unsp. Cat.
- Raphiolepis ut supra
- Rapistrum Donn
- Rauwolfia Donn
- Reboulea gracilij Kunth.
- Ruellia geranioides -
- Ruellia sessiliflora Thunb. -
- Ruellia ovata Lour.

Sedum vis.  
 - Sprunckianus Boiss.

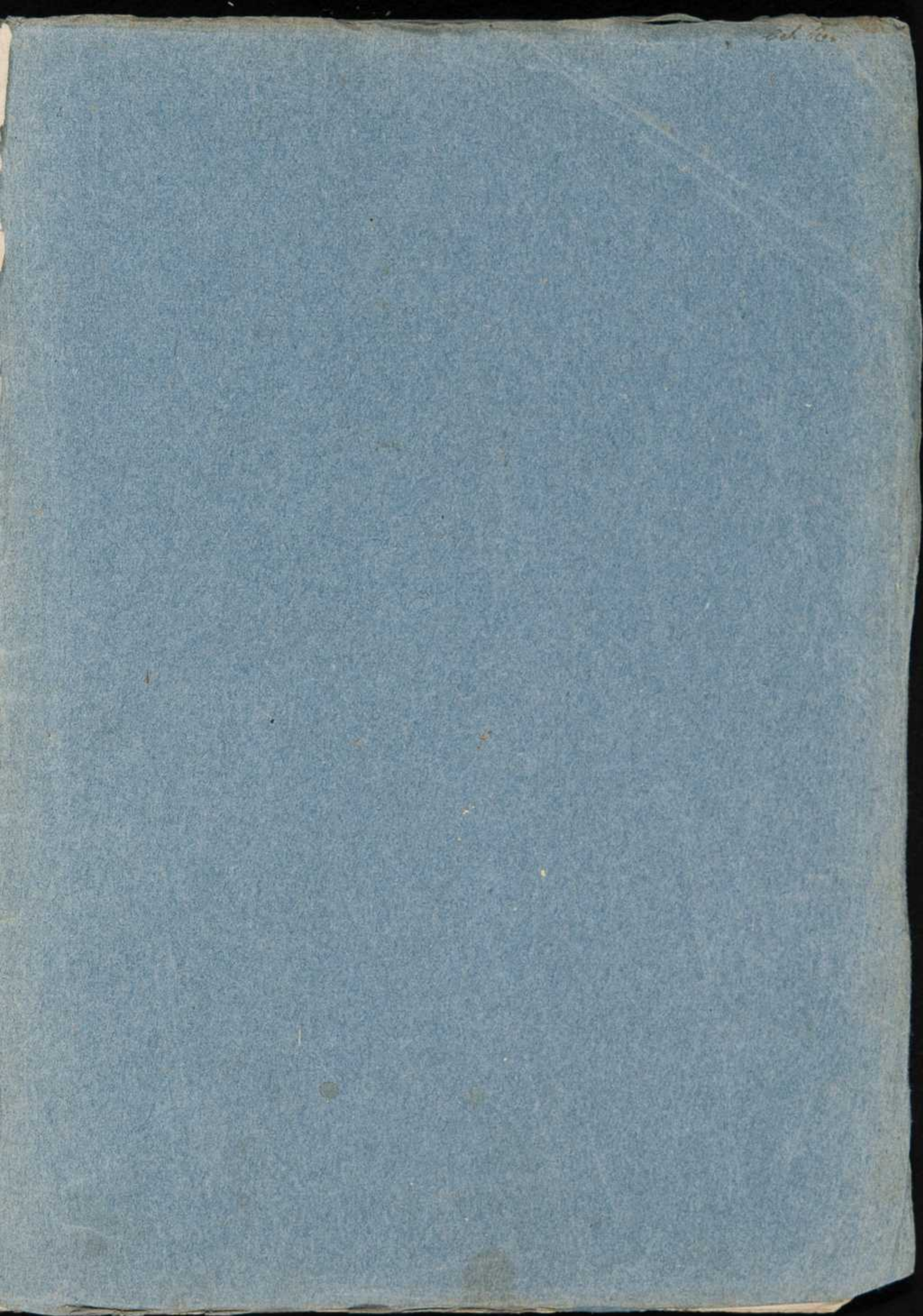

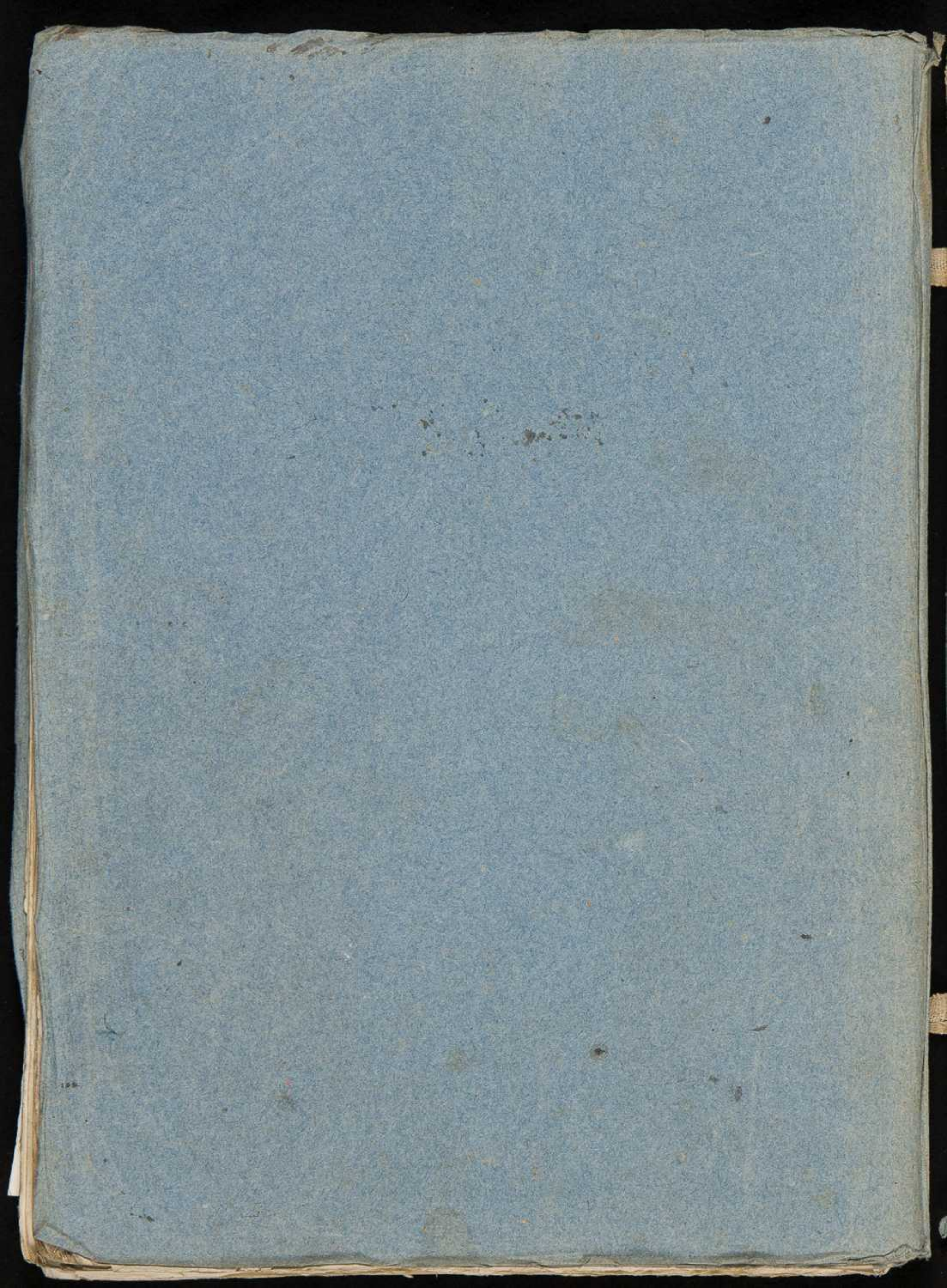

Case III.

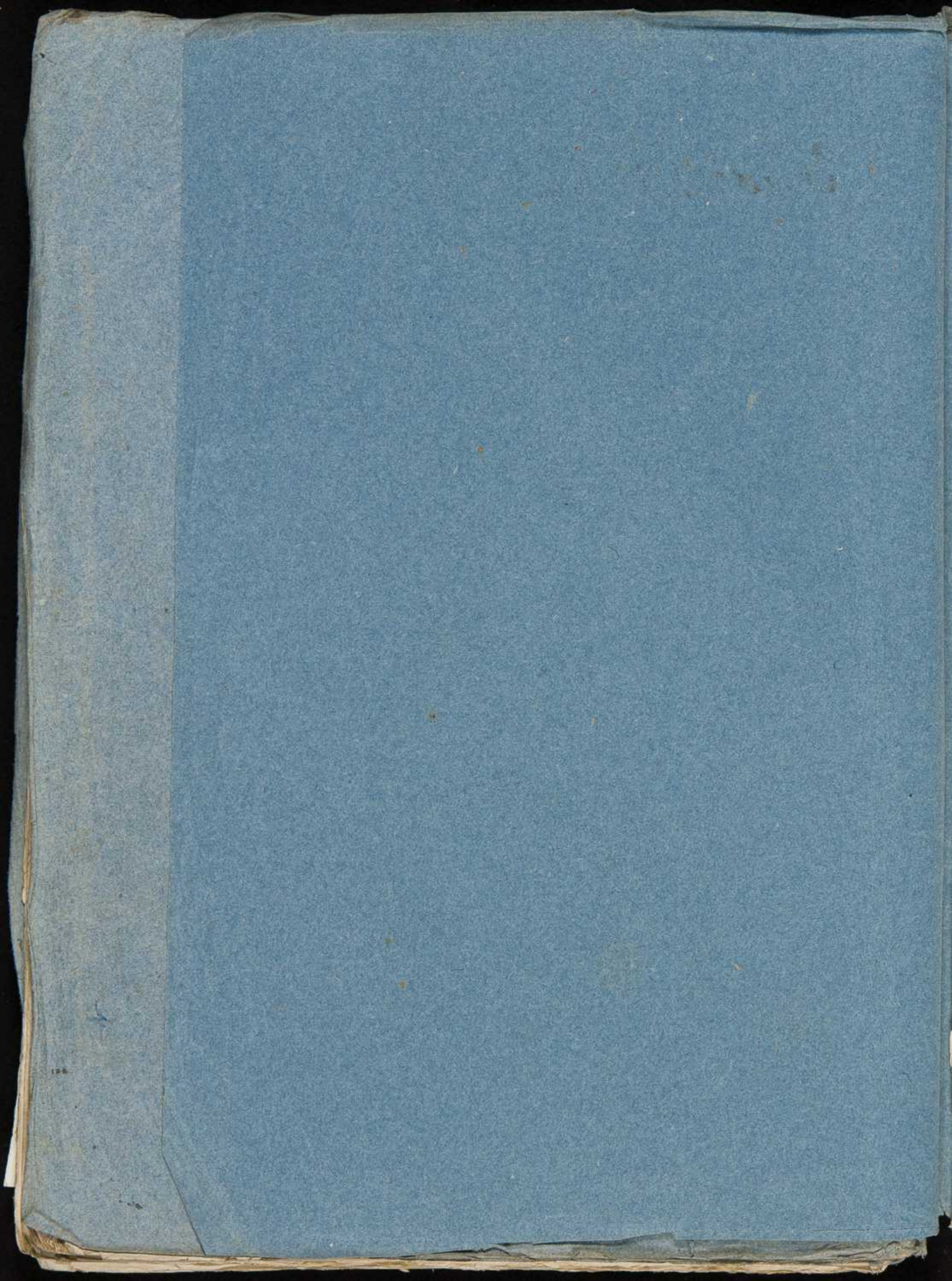



- Peziza abyssinica* Frejerm.
- .. *alba* L.
- .. *rippata* Link
- .. *crystallina* Webb.
- .. *lutea* L.
- .. *luteola* L.
- .. *macrospora* Rehb.
- .. *myriophylla* Tavor.
- .. *donata* L.
- .. *phyteuma* L.
- .. *subulata* Farkh. X

*Rhagadiolium* sp. *bat.*

- Rhamnus alaternus* L.
- .. *catharticus* L.
- .. *glucosa* W.
- .. *variegata* Hort.
- .. *renulata* Ait.
- .. *erythroxyloides* Pall.
- .. *frangula* L.
- .. *lanceolata* Turph.
- .. *latifolia* Hort.
- .. *longifolia* Hoff. ←
- .. *et sp. seq. ad lit. W.*
- .. *willdenowiana* Hort.

- .. *willdenowiana* R. S. {
- .. *thalassia* Hopp.

*Rhapis flabelliformis* L. *fil.*

*Rhaportium atriplicifolium* DC.

- .. *varinatum* Leps.
- .. *centaurei* Desf. *F. et M.*
- .. *coronatum* Leps.
- .. *cyranoides* Leps.
- .. *pulegium* F. et M.
- .. *quinquefolium* Leps.

*Rheum australe* Boiss

- .. *cappicum* W.
- .. *compactum* L.
- .. *napinervisum* Mart.
- .. *crispum* Andr.
- .. *temnoschizum* Pall. {
- .. *macropterum* Mart.

*Gayana Boiss.*

- *Aphyllanassa glabra*
- *Metinopora erioidea*
- *Aphidopora glabra*

- .. *oxythyloides*
- *primitiva* Hort.
- thezans* L. {
- idem* ac *longifolia*

*idem* ac *compactum*?

Rheum *Rhaponticum* L. -  
 - " *sibiricum*  
 " *tataricum* L. fil.  
 " *undulatum* L.

- *speciosum* Hort.

Rhinanthus sp. Bat.  
 Rhipsalium sp. Bat. yuccae ad lit. i  
 " *platycarpa*  
 " *ramblosa* Pfeiff.  
 " *rhombica* Pfeiff.  
 " *salicornioides* Haw.

- *Dem ac Hariota salicornioides* DC.  
 - *trigona*  
 - *Phodocistus cardifolius* K.

Rhodanthe *Manglesii* Lindl.  
 Rhododendron *undulatum* sp. yuccae ad lit. i  
 " *indicum* Sw  
 " — plur. variet. Hort.  
 " *ledifolium* Don. Dev.  
 " *maximum* L. L  
 et sp. seq. Bat.

Rhodora *canadensis* L. -  
 Rhynchospora L.

- *Rhopala complexata*  
 " *intermedia*

" *botanica* L.  
 " *glauca* Hoff.  
 " *heterophylla* DC.  
 " *radicans* L.  
 " *suaveolens* Ait.  
 " *tomentosa* Ait.  
 " *Toxicodendron* L.  
 " *typhina* L.  
 " *undulata* Jacq.  
 " *venenata* DC.  
 " *Vernix* L. L  
 " *virginialis* Kahl.

- *Dem ac venenata*

Rhynchospora *sepsiliflorum* DC.  
 " *lateriflorum* Lep.

Rhynchospora *minima* DC.  
 Ribes *venum* sp. Bat.  
 Richardia *siabra* L.

Ricinus *venum* sp. Bat.  
 Riedelia *borbonica* & DC. -  
 " *corchorifolia* DC.

Ridolfia *segetum* Moriz | -  
 Rivina *venum* sp. Bat. *quibilla* ad DC.  
 " *purpurascens* Schrad.

- *Rivca ornata* DC.

Robertia *taraxacoides* DC.

Robinia unguis sp. Bat.  
 Rochea ut supra  
 Rodrigia commutata Spr.  
 Rodriguezia planifolia Lindl. -  
 Rosmeria hybrida DC.  
 Rogera Koenigii -  
 Rohdea japonica Koch.  
 Romulea Bulborodium Sebayt. -  
   " celestina Vig.  
   " Columnae Sebayt. -  
   " muricata Eckh.  
   " purpurascens Tenor.  
   " ramiflora Tenor.  
 Rondeletia americana L.  
   " racemosa Sw.  
   " speciosa Lodiog.  
 Rosa alba L.  
   " alpina L.  
   " altaica W.  
   " arvensis Huds.  
   " Banksiae R. Br.  
   " ——— flava Hort.  
   " blanda Hit.  
   " bracteata Wendl.  
   " caesia Sw.  
   " canthiata Kent.  
   " canina L.  
   " carolina L.  
   " caryophylla Poir. <  
   " canina Bieb.  
     & sp. seq. igne ad f.  
   " flexuosa Rafin.  
   " floribunda Stev.  
   " gallina L.  
   " ——— prunella Gay.  
   " ——— provincialis Hit.  
   " ——— hybrida Koch.  
   " ——— plur. var. Hort.  
   " grandiflora Link.  
   " japonica Walp.  
   " indica L.  
   " ——— plur. var. Hort.  
   " Klukii Bep. <

- Rodrigia alopseuroides  
   " solanifolia  
~~Populus~~ ~~complicata~~  
   " ~~occidentalis~~  
 Dem ac cerasifolia  
 - ~~Ferdinandus~~  
   " klenickii  
 Dem ac sepium

- Rosa Lawrenceana* Sw.  
 " *lucida* Ehrh.  
 " *microphylla* Roxb.  
 - " *mitisima* Gmel.  
 " *nothata* Stit.  
 - " *mollissima* Donkh. Willd. <  
 " *uniflora* L.  
 " *myriacantha* DC.  
 " *ochroleuca* Sw.  
 " *parviflora* Ehrh.  
 - " *pendulina* L.  
 " *perficaria* Loeb.  
 " *pimpinellifolia* L.  
 " ——— *altaica* W.  
 " ——— *myriacantha* Lindl.  
 " ——— *spiniflora* L.  
 - " *ponponia* DC. <  
 - " *poterifolia* Desf. <  
 - " *pratincola* Lindl.  
 - " *pumila* L. <  
 - " *pulverulenta* B. & P.  
 " *rubiginosa* L.  
 - " *subrifolia* Vill.  
 - " *sarmentacea* Woods. <  
 " *sepium* Thuill.  
 " *setigera* Michx.  
 - " *sinica* Desf.  
 " *stylota* Desf.  
 " *tomentosia* Sw.  
 - " *venusta* Waltz. <  
 " *villosa* L.  
 " *Woodii* Lindl.

*Rosa* ac *tomentosia*

*Rosa* ac *centifolia*

*Rosa* ac *pimpinellifolia*

*Rosa* ac *gallica*

*Rosa* ac *ianina*

*Rosa* ac *alpina*

- Rosmarinus officinalis* L.  
*Roulinia versicolor* DC. -  
*Royena lucida* L.  
 - " *microphylla* Lam. Burch.  
*Rubia cordifolia* L.  
 - " *indica* H. Nees.

*Rubia Olivieri* Rich.

.. *tinctorum* L.

*Rubus arvensis* -  
*orientalis* Moench.

.. *caerulescens* L.

- " *canadensis* L.

.. *fruticosus* L.

- " *incarnatus* W.

.. *Davy* L.

.. *albus* Hit.

et sp. seq. ad lit. r.

.. *rosaeifolius* Sw.

- " *saxatilis* L.

.. *tomentosus* W.

*Rudbeckia fulgida* Hit.

- " *grandiflora* Gmel.

.. *hirta* L.

o " *laciniata* L.

- " *laevigata* Benth.

- " *neglecta* Loeb.

- " *Naumanni* Kachler.

- " *radula* L.

.. *speciosa* Wender.

.. *triloba* L.

*Ruellia* num. sp. yque ad lit. l.

.. *laetosa* Cav.

- " *lilacina* Hook.

- " *macrophylla* Vahl.

.. *ovata* Cav.

et sp. seq. Bat.

*Rumex acetosella* L. -

.. *abyssinus* Jacq.

.. *acetosa* L.

.. *acetosella* L.

- " *afex*

.. *alpinus* L.

.. *aquaticus* L.

.. *arifolius* L.

.. *Brownianus* Campd.

.. *bucephalophorus* L.

.. *crispus* Guss.

.. *chrysocarpus* Moris.

- " *crispus* Hartm.

.. *Hoffmeisterianus*

.. *lasiocarpus* Sw.

.. *rotundifolius* L.

.. *Leucopneus* Dougl.

.. *reflexus*

.. *salicarpus*

*Rumex cordifolius* Horn.  
 et sp. seq. Cat. yggve ad lit. n  
 " *Rumolapalturn* Ehrh.  
 " *venerosus* Schrad.  
 - " *negalensis* Spr. < - - -  
 - " *parviflorus*  
 " *batianicus* L.  
 " — *confertus* Hort.  
 " *polygonifolius* Loud.  
 " *puber* L.  
 " *reticulatus* Desf.  
 " *retroflexus* Lagas.  
 " *salicifolius* Weinm.  
 " *sanguineus* L.  
 " *scutellatus* L.  
 " — *hastatifolius* Dieb.  
 - " *stenophyllus* Ledeb.  
 " *verticillatus* L.  
 - " *vesicarius* L.

*Rumex Rumicoides* Hoffm. -  
*Rhopala montana* Aubl. -  
~~*Coccovadenia*~~  
*Rumex* cum sp. Cat. - - -  
*Rupellia* ut supra  
~~*juncida*~~  
*Ruta angustifolia* Pers. -  
 " *graveolens* L.  
 - " *macrophylla* Ker  
 " *patavina* L.  
*Rhynchosiphon floribundum* -  
 " *prasinatum* Mart.  
 " *tomentosum* Mart.

*Sabal Hanfoni* Guern.  
*Saccharum* cum sp. Cat. {  
*Sagina* ut supra  
*Sagittaria lanceolata* L. -  
 " *sagittifolia* L. - - -  
*Salix* cum sp. yggve ad lit. h  
 " *herbacea* L.  
 - " *japonica* Thunb.  
 " *purpurea* L.  
 et sp. seq. Cat.

*Sigoricoides* Wall.  
*Demarhamatus*  
 " *Olympicus* Boiss.

*Sp. Madeca* — *Surigo*  
*multiflora* — *Sign. Hoff.*

*Saccharum cylindricum* L.  
 " *Pavaena*  
*Sagittaria venerea*  
 " *rhombifolia*  
 " *cordifolia* Moxb. *Laun.*  
*Napoleon*

- Salix repens* L.
- " *reticulata* L.
- " *viminealis* L.
- Salween* Standen DB.
- Salpiglantha coccinea* -
- Salpiglossis* var sp. Cat
- Salpola napa* Sieb.
- " *foliosa* Schult.
- " *kali* L.
- " *radiata* Desf.
- " *repens* L.
- " *Soda* L.
- " *Tragus* L.
- Salvia arvensis* Roth.
- " *Helicopsis* L.
- " *algeriensis* Desf.
- " *amarissima* Orteg.
- " *anglicanalis* Lam.
- " *angustifolia* Cav.
- " *argentea* L.
- " *aurea* L.
- " *arvensis* Lam.
- " *Almiana* Hort
- " *bicolor* Lam.
- " *calycina* Sib. Sm.
- " *canariensis* L.
- " *candidissima* L.
- " *cardinalis* Humb.
- " *serotophylla* L.
- " *hamacryoides* Cav.
- " *laevigata* L.
- " *multifida* Sibth.
- " *Bluffii* Gay.
- " *venosa* L.
- " *confusa* Benth.
- " *corymbosa* Wall.
- " *retusa* L.
- " *Defecta* Schangin. <
- " *farinosa* Benth.
- " *Forskahlei* L.
- " *floribunda* Brongn.

*Salvia glomerata* L.

*Salpiglantha coccinea*

*Dem. av sylvestris*

" *Difsecta*

Salvia garganica Tenor. ←

- " gigantea Desf.

" glutinosa L.

- " graciliflora H. Petr.

" Grahami Benth.

- " ———— canina Hort.

" grandiflora Etling.

- R " gesneriflora

- " grandidentata Tenor. ←

" Habliciana W.

" Halleri Fisch.

" hastatafolia C. Mey.

" hispida Jacq.

" hispanica L.

" Hornemannii L.

" indica L.

" interrupta Schoube.

" japonica Thunb.

" sudanica Boiss.

- " kochiana Kze

- " laurifolia Jord.

- " Lambionii

" lanata Roxb.

" lanigera Desf.

" leucocrota Desf. Glexin.

" leucantha Cav.

" limbata Mey.

- " Littae Vis.

" lyrata L.

" mexicana L.

" micrantha Vahl.

- " mollis Don —

" napifolia Jacq.

" nilotica Merr.

" nivea Thunb.

- " nubia Hit.

- " nubicola Wall.

" obovata

- " odorata W.

" officinalis L.

Dem. S. virgata

formosa Burigo

Dem. av. virgata

Heerii Egl.



- Salvia officinalis* L.
- " — *angustifolia* Hort.
- " — *arvensis* Schultze
- " — *variegata* Hort.
- " *paniculata* L.
- " *pubera* Cav.
- " *patula* Wall. vel *argentea* L.
- " *pendula* Vahl.
- " *pinnata* L.
- " *ponifera* L.
- " *pratensis* L.
- " *pseudocucinaea* Jacq.
- " *pulchella* Th.
- " *pyrenaica* L.
- " *rectiflora* Vis.
- " *rhombifolia* R. et P.
- " *rostrata* Schum. et Th. <
- " *rubicunda* Wender. <
- " *rubra* Spr. <
- " *Riedlei*
- " *scabicaefolia* Lam. <
- " *Scleracea* L.
- " *Sibthorpi* Sm.
- " *simjiana* Schultze.
- " *spiciosa* Presl
- " *Spickmanni* Scop.
- " *spiciosa* L.
- " *splendens* Ker
- " *suffruticosa*
- " *sylvatica* L.
- " *sylvestris* L.
- " *tenorii* Schreb.
- " *tingitana* Billing.
- " *tricyphylla*
- " *triloba* L.
- " *utilis* A. Braun
- " *variegata* W. et K.
- el sp. seq. Gal.

*oppositifolia* *horvathii*

*porphyreantha* *Sm.*

" *prostrata*

: *Sm.* av *pratensis*

: *Sm.* av *pratensis*

: *Sm.* av *virgata*

: *Sm.* av *Habliziana*

*Sambucus* ~~um~~ sp. Cat.  
*Sambucus canadensis* Valerandi L.  
*Sanguisorba* ~~um~~ sp. Cat.  
*Sanicula* *europea* L.  
*Sargocolla* *carnea* Reichb.  
*Sargocolla* ~~um~~ sp. Cat.  
*Sarcobolus* ~~um~~ ut supra  
*Sarcobolus* *provincialis* Lam.  
*Sapindus* *inequalis* DC.  
 " *marguratus* W.  
 " *Saponaria* L.  
*Saponeum* *acuticarpum* Jacq.  
*Saponaria* *calabrisa* Juss. -  
 - " *caespitosa* Fisch.  
 " *depressa* Bivon.  
 " *ovoides* L.  
 " *officinalis* L.  
 - " *perfoliata* Roxb.  
 - " *prospica* C. A. Mey.  
 " *pauciflorus* L.  
 " *variana* L.  
*Saracha* *biflora* ~~et al.~~ *Spum* sp. Cat.  
*Sarcanthus* *rostratus* Lindl.  
*Sarcocolla* *ovoides* R. B.  
*Satureja* *hortensis* L.  
 - " *illyrica* Hayt.  
 - " *montana* L. C. A. Mey.  
 " *montana* L.  
 " *variegata* Hayt.  
 " *multica* Fisch.  
 " *subspicata* Donth.  
 " *Thymbra* L.  
 - " *virgata* Vif.  
*Sauraja* *spectabilis* ? -  
 - " *selajis*  
*Saururus* *cernuus* L.  
*Saururus* *elongata* DC.  
 - " *orientalis* H. Long. Argent.  
 " *pulchella* Fisch.  
*Saxifraga* *hippocrepis* L.  
 " *androsacea* L.

*Saxifraga*

- " *serotilla*  
 - *Saxifraga* *flava* L.  
 - *Saxifraga* *cordifera* L.  
 - *lingua* L.  
 - *longipetala* Pellin.  
 - *parviflora* Desfont.  
 - *neglecta*

*Satyrium* *hircinum* L.

- " *macrophylla*

*Sauroneurium* *pedatum* W. & A.  
 - *pusillatum*  
*Saxifraga* *helleborifolia* Vahl.  
*Saxifraga* *acutifolia* Webb.  
 - *Saxa* *Gotthea* *conspicua*  
 - *gracilis*

- Saxifraga Durjontana* L.
- " *caesia* L.
- " *cochlearis* Rehbek.
- " *crispifolia* L.
- et sp. seq. Gal.
- Scabiosa multifolia* Rehb. -
- " *arvensis* L.
- " *australis* Wall.
- " *brunneicaulis* M. & K.
- " *elata* Horn. 2
- " *Dipsacifolia* Schott.
- " *Fischeri* Steud.
- " *grammifolia* L.
- " *laevigata* Vest.
- " *mariolina* L.
- " *rotunda* L.
- " *prolifera* L.
- " *pyrenaica* All.
- " *revera* Ledeb.
- " *rotata* Ledeb.
- " *Scopolii* Link. <
- " *serotina* Salzm.
- " *sinuata* Ledeb.
- " *sylvatica* L.
- " *tenuisecta* Ledeb.
- " *venaria* L.
- " *weileri* Max. <
- " *venosa* H. Mansp.
- Scaligeria* *retusa* Vis. -
- Scandix* *australis* L.
- " *brachycarpa* Guss.
- " *grandiflora* L.
- " *hispanica* Boiss.
- " *p. Becken* Vernetz L.
- " *Wilhelmjii* C. Koch.
- Schaueria caliculata* Mey.
- Schemanthus glaber* -
- Schizanthus pulcherrimus* -
- Schinus Mollis* L.
- Schizoclelea podolica* Andry.
- Schizanthus* *unus* sp. Gal.
- Schizopetalum Walkeri* Turcz. <
- Schobertia allipinna* Mey.
- " *baufona* Mey.
- " *fruticosa* Mey.
- et sp. seq. Gal.

*caucasicus*  
*caucasicus* Turcz.  
*glaberrimus* Ledeb.  
*holosericea* Ventol.

*pseudula* Ledeb.

*rigida* Ledeb.

Genus *Asteroccephalus* Scopoli

Genus *Cephalaria* centauroides

*Scheuchzeria uncinata* Angl.

*Scheeria mexicana* Seem.

*Schizoclelea abrotanoides* Rth (non. J. Steud.)

*Schoenus Torus elatior* Boiss. -  
*Schoenus* unum sp. Bat. -  
*Scholcia spiciosa* Jacq. -  
 - " <sup>triperforata</sup>  
*Sclla amethystina* Lf.  
 - " <sup>lata Jacq.</sup>  
 " *annua* L.  
 " *arabica autumnalis* L.  
 " *bifolia* L.  
 " *campanulata* Hill.  
 - " *venosa* Hoffm. s.  
 - " *Clypeata*  
 " *Europaea* Guss.  
 " *hyacinthoides* L.  
 - " *Jacquini* Guel. -  
 " *lytania* L.  
 et sp. seq. Bat.  
*Scleranthus annuus* L.  
*Sclerocarpus africanus* Jacq.  
*Scolopendrium macrocarum* -  
 " *officinarium* Sw.  
 " *missura* W.  
 " *Das Daleum* W.  
*Scylomyces* unum sp. Bat.  
*Scoparia Dulcis* L.  
*Scopolia viridiflora* Jacq.  
*Scorpiurus verrucata* L.  
 " *subvillosa* L.  
 " *sulcata* L.  
 - " *verruculata* L.  
*Scorzonera* unum sp. Bat.  
*Scrophularia* unum sp. Bat. <sup>ignota Ad Lit. m</sup>  
 " *maxillaria* L.  
 - " *Nesjei* Wirtgen.  
 " *nodosa* L.  
 et sp. seq. Bat.  
*Scutellaria alba* L.  
 " *alpina* L.  
 " *altissima* L.  
 " *complanata* Willd.  
 - " *complanata* Guss.  
 - " *incarnata*  
 " *gelenculata* L.

*Schoenus alboristatus*  
*Scleranthus Strobiliferus*  
*Scleranthus Strobiliferus*

*Silangeri* Tour Robur  
 Idem ac *campanulata*  
*macrifolia* Robur

*Styruetia* Tatbat Spach  
*sambucifolia* L.

- Scalcellaria grandiflora* Sims -
- " *hirsuta* Sib. Luc.
- " *integrifolia* L.
- " *lateriflora* L.
- " *lyulima* L.
- " *macrantha* Fitch.
- " *orientalis* L.
- " *pullida* Desb.
- " *pergrua* L.
- " ~~pergrua~~
- " *polybotrya* Desv.
- " *Sierosifii* Durge
- " *splendens* Lk. Ktze. Olt.
- " *tubiflora* Donth.
- " *versicolor* Nutt.
- " *vipida* Spr. fil.

*Sorale* var. sp. Gal. 4

*Sedum* *serotina* Coronilla DC.

*Sedum* *aurea* L.

- " *argentea* DC.
- " *hiemalis* L.
- " *album* L.
- " *allaicum* Don
- " *altissimum* Poir.
- " *acrolucum* Sw.
- " *anopetalum* DC.
- " *atratum* L.
- " *Bartlingianum* Kestl.
- " *Boissianum* DC.
- " *bifidum* Desb.
- " *capitatum* DC.
- " *cahircum* Tenor.
- " *Cepata* L.
- " *galicoides* All.
- " *roseolum* Vahl
- " *collinum* W.
- " *crispatum* Sieber.
- " *veniatum* Hoffm.
- " *Dasyphyllum* L.
- " *Dorsale*

- *Secale* *ereticum* L.
- " *anatolicum* Boiss.
- " *perenne* Hart.
- " *montanum* Pers.

- " *Clusianum*

- *Pedicularis Grewyana* Led.
- " *flagelloformis* Salms.
- " *Fonglerianus* Sm.
- " *glauca* W. et Kit.
- " *hispidum* All.
- " *hispanicum* L.
- " *hybridum* L.
- " *ibericum* Stev.
- " *involucratum* Desf.
- " *Kantschaticum*
- " *latifolium* Bertol. {
- " *latiflorum* HB. {
- " *littoreum* Guss.
- " *lividum* W.
- " *maximum* Reichb.
- " *monanthum* Desf.
- " *neglectum* Tenor.
- " *obovatum* Sm.
- " *oppositifolium* Sm.
- " *pallidum* Benth. {
- " *populifolium* L. {
- " *portulacoides* Willd.
- " *puberulum* Michx.
- " *et sp. lat. affinis ad lat. 5*
- " *sumpserivoides* Desf.
- " *sexangulare* L.
- " *sexfidum* Bieb.
- " *Sieboldii* Horl.
- " *spalbatulum* Hook.
- " *stellatum* L.
- " *et sp. seq. Guss.*
- *Selago corymbosa* L. 2
- " *foeniculata* L.
- " *myrtifolia* Rehb.
- *Selaginella caesia* Desf. *laevigata* Spring
- " *umbrosa* Desf.
- *Polygonum Barvifolia* L.

- *globulifolium* Mart.

- *Dem ac maximum*

- " *orientale*

- *Dem ac rubens*

- *stoloniferum* Guss.

- " *Wallichianum*
- *cordifolia* Sp.
- *quadrata* R.
- *forsteri* R.
- *distichonema*
- *macrophylla*
- *parvifolia*
- *picana*
- *microphylla*
- *mutabilis*
- *undulata*
- *variabilis*
- *viticulosa* R. & L.

- Semecarpus acuminatus* -
- " *uncifolius* W.
- Sempervivum arachnoideum* L.
- " *arborescens* L.
- " — *purpureum* Host.
- " — *variegatum* Host.
- " *barbatum* B. Sm.
- " — *arborescens* H. K. D.
- " — *hybr. Deum* Salva.
- " *canariense* L.
- " — *subulataeformis* Salva.
- " *iliacum* Droup.
- " *flagelliforme* Fisch.
- " *globiferum* L.
- " *glutiniforme* Host.
- " *Sturthii* Host. Angliv.
- " *Hersfeldii* Nutt.
- " *hirsutum* L.
- " *molle* Vif.
- " *monanthum* Host.
- " *soboliferum* Sims <
- " *lectorum* L.
- " *costatum* Host.
- " *arbitum* Lindl.
- " *Mulfemii* Hopp. <
- Senebiana* unsp. Bat. <
- Senebium* unsp. Bat. *sp. ad lit. c*
- " *chrysanthemifolium* Poir.
- " *linaria* B. C.
- " *imense* Colla
- " *sericeum* Host.
- " *incertum* B. C.
- " — *grandiflorum* Host.
- " — *Ringii* Host.
- " — *Waltherianum* Host.
- " *Diplobot* B. C.
- " *Doria* L.
- " *Doronium* L.
- " *elegans* L.

*Semecarpus grandiflorus* Host.  
*Lappula inciflora*

*Sem. ac globiferum* Mill. et *hirsutum* L.

*Sem. ac globiferum* Mulf.

*Senecio errabundus* Ventol.

" *erucifolius* L.

" *lanceifolius* Jacq.

- " *eudorae* DC.

" *flammula* DC.

- " *florulentus* Jord.

" *gibbosus* DC.

" *Jacobaea* L.

" *iloid ilicifolius* Thunb.

- " *lanceus* Hit. *var. bipinnatis* Jacq.

" *lilacinus* Link

" *lycopifolius* Desf.

- " *macrophyllus* Sieb.

- " *Maritima* Spach

- " *memorosus* Jacq.

" *paludosus* L.

" *Pelasites* DC.

" *populifolius* DC.

" *pratensis* Ventol.

" *praeox* DC.

" *Pseudo-elegans* Less.

- " *rostellatus* Bojer

" *und rugosus* W. et K.

" *sinuati lobus* DC.

- " *lanceifolius* Jacq.

*Webbiana*

" *umbrosus* W. et K.

et sp. nov. Cat.

*Senecio arborea* H. Calcutt.

*Seplis capensis* L.

*Sesapina* nov. sp. Cat.

*Senecioina cuspidata* - L. Hit.

*Senecio foetida* Commers.

*Senecio tula* var. *thamoides* DC.

" *coronata* L.

" *heterophylla* Desf.

" *medicinalis* DC.

- " *quinguefolia* Sibst.

" *radiata* Sieb.

et sp. nov. Cat.

*cordigera* L.

*neglecta*

*lingua* L.

*longipetala* Pollic.

*pauciflora* Parlat.

*pinnatifida* Desf.



- Leptanion* sp. Calt.
- Leptanion* L.
- " *caeroides* H. B.
- " *Dichotomum* Bieb.
- et sp. Calt. oppos. ad bot. v
- " *varium* Trev.
- " *venosum* Hoffm.

*Leptanion* sp. Calt. {

*Leptanion* ut supra

*Leptanion glaucum* Beauv.

- " *lobatum* Beauv.
- " *leucocarpum* Kunth
- " *verticillatum* Beauv.
- " *viridum* Beauv.

*Shepherdia canadensis* Nutt.

*Shepherdia arvensis* L.

*Sicyosus* sp. Calt.

*Sida* *Abutilon* L.

- " *asiatica* L.
- " *atrocyanea* Blume.
- " *aurita* Wall.
- " *australis* Jacq.
- " *carolinensis* L. fil.
- " *cordifolia* L.
- " *crenata* Pers.
- " *crispata* L.
- " *uncifolia* Tenor.
- " *hermannioides* Herit.
- " *horrida* H. Benth.
- " *jatrophioides* Herit.
- " *mollis* Litq.
- " *mollissima* Cav.
- " *capitata* Cav.
- " *neglecta*
- " *mutans* Herit.
- " *occidentalis* L.
- " *periplanetifolia*
- " *periptera* Sims
- " *peruvialis* W.

*brevicaule* Torr.

*crispifolium* Schrad.

*involutum* Bieb.

*polyphyllum* Fenzl

*tenuifolium* L.

- *Sesleria junifolia* Hort.

" *tenuifolia* Schrad.

*Silene polifolia* W. et K.

- " *picata* Pers.

" *pilosa* Spr.

" *postera* L.

" *pseudo-bahamensis* Boiss.

" *frondosifolia* Boiss.

" *purpurea* Knowl. et Westw. <

" *repens* Salzm.

" *acuminata* Hoff.

" *repens* L.

" *saponariaefolia* Schlt.

" *Scholtzia*

" *saxatilis* Dieb.

" *luxifraga* L.

- " *Scholtzia*

- " *simula* Cyrill.

" *seneca* All.

- " *spathulifolia* Boryl.

" *spongulifolia* Boryl.

- " *squamigera* Boiss.

" *stylifera* Burg.

" *suavis* Schrad.

" *subvirens* Delil.

- " *supina* Boryl.

" *talarica* Pers.

" *tenax* W.

" *terrestris* Guss.

" *valleyia* L.

" *variegata* Hort.

" *velutina* Power.

" *vespertina* Reby.

- " *villosa* Cambes.

" *virens* Pers.

- " *visiana* Steud.

" *Zavadkii* Herb.

*Silphium asteriscifolium* L. -

" *comatum* L.

- " *gummiferum* Elliot.

- " *horreum* Schrad.

" *perfoliatum* L.

" *scaberrimum* Elliot.

" *torrebitanicum* L. fil.

*Silene compacta*

*Silphium laciniatum* Aetz.  
 " " *atropurpureum* Aetz.  
*Silybum marianum* Gaertn.  
*Sivopsis subaristata* L.

*Simaba udron*

- " *amoena*
- " *arvensis* L.
- " *aserrata*
- " *asperum* Delil.
- " *circinata* Hoff.
- " *Dellenii* Delil.
- " *Dissela* Lagaf.
- " *hippida* Schouyb.
- " *imane* L.
- " *juncea* L.
- " *laevigata* L.
- " *negra* L.
- " *patens* Lour.
- " *Schubertiana* Reichb.
- " *longida* Delil.

- Siphocampylus betulifolius* -
- " *bicolor* J. Don
  - " *micro lanceolatus*
  - " *microstemma*
  - " *Marelliflorus*
  - " *nitidus* Pohl.
  - " *Parthensis* L.
  - " *venosus* L.

- Sison ananum* L.
- Sisymbrium austriacum* Jacq.
- " *brachycarpum* Richards.
  - " *burzifolium* L.
  - " *et sp. seq. usque ad lit S*
  - " *Sophia* L.
  - " *supinum* L.
  - " *taraxacifolium* DC.

- Sisymbrium arvensis* Lam.
- " *bermudiana* L.
  - " *californicum* Spr.
  - " *chilense* Hook.
  - " *collinum*

- " *Paxtonii*
- " *subiserialis*

*Sisyrinchium convolutum* Ait.  
 " *indifolium* Humb.  
 - " *minanthum* Cav.  
 " *stratum* Lam.  
 et sp. seg. Cat.  
*Sium angustifolium* L.  
 - " *gracile* L.  
 " *latifolium* L.  
*Sunilana* var. sp. Cat.  
*Sunilax* ut supra  
*Surgium* Desm.  
*Sogalgina trilobata* Cav.  
*Soja hispida* Moench.  
*Solanum* var. sp. Cat.  
*Solanum adonys* Hochst. -  
 " *aethiopicum* L.  
 " *argentum* Desm.  
 " *opercum* Vahl  
 " *var. atroideum* Jacq.  
 " *atropurpureum* Pers.  
 - " *muriculatum* Ait.  
 " *Balbisi* Desm.  
 " *betaceum* Cav.  
 " *bonariense* L.  
~~*calicutense*~~  
 " *campylobotrys* L.  
 - " *capsicastrum*  
 - " *serotinum* N. & B.  
 " *viliatum* Lam.  
 " *visnerianum* Desm.  
 - " *citrullifolium* A. B.  
 " *coagulans* Forst.  
 " *coriandrum* Jacq.  
 " *coriandrum* Desm.  
 - " *Deppii* Lk. et Otto  
 " *Diphyllum* L.  
 " *Dulcamara* L.  
 " *littorale* Lk.  
 " *elaeagnifolium* Cav.  
 " *speciosum* Desm.

*guyanense* Brugu.  
*sticticum* sp.

*alyica*

" *Solanum viridiflorum*

" *Daxleri*

- Solanum elaeagnifolium Lindl.
- " fastigiatum W.
- " ferrugineum Jacq.
- " fuscum L.
- " giganteum Jacq.
- " guineense Lam.
- " Gilo' Radl.
- " glaberrimum Dur.
- " glaucophyllum Taff.
- " grave Otto
- " grandiflorum B. et P.
- " heterophyllum Lam.
- " Jaqueni W.
- " jasminoides
- " jordanianum B. et P.
- " indicum L.
- " laciniatum Kit.
- " lanceolatum Cav.
- " Lichtensheimii W.
- " lycioides L.
- " macrocarpum L.
- " marginatum L. fil.
- " et sp. seq. lat. fig. ad lit. p.
- " oporinum W.
- " peruvianum W.
- " ps. Pseudocapsicum L.
- " pterocaulon Dur.
- " pubigerum Dur.
- " pyramanthum Jacq.
- " quitense H. Don.
- " rufiflorum Dur.
- " rigosum Jacq.
- " rostratum Dur.
- " rubrum Mill.
- " sanctum L.
- " spinosissimum L. DC.
- " suaveolens Kth.
- " suffruticosum Sch. et B.

- " Pseudomelanogona

- Solanum texanum* Hort. -  
 - " *lomentosum* L. R.  
 - " *Thoumianum* Jacq. fil. 1  
 - " *torosum* Sw.  
 - " *triquetrum* Cav.  
 - " *trouguum* Lois.  
 - " *luteolum* L.  
 - " *serotinum* L. *Vel forianum* Dur.  
 - " *serotinum* Schlecht.  
 - " *vespertilio* Ait.  
 - " *villosum* Lam.  
 - " *violaceum* Jacq.  
 - " *viridifolium* Kozlky.  
 - " *zucaguanum* Dur.

*Solidanella* una sp. Bat.

*Solea verticillata* Spr.

*Solemanthus apenninus* Hohen.

*Solidago* una sp. *eggei* ad lit. f.

- " *flabellata* Schrad.  
 - " *fragrans* W.  
 - " *gigantea* Ait.  
 - " *grandiflora* Desf.  
 - " *lanceolata* W.  
 - " *latifolia* L.  
 - " *leucantha* DC.  
 - " *limoniifolia* Pers.  
 - " *lithospermifolia* W.  
 - " *macrophylla* Pers.  
 - " *mexicana* L.  
 - " *mollis* Bartl.  
 - " *mutans* Desf.  
 - " *renovata* W.  
 - " *Riddellii* Frank.  
 - " *rigida* L.  
 - " *rugosa* Mill.  
 - " *serotinum* L.  
 - " *serotinum* Ait.  
 - " *ulmifolia* Michx.  
 - " *undulata* H. Prodr.  
 - " *venucosa* Schrad.

- *Solenostylis aurantiaca* vel *Cyrtanthus aurantiaca*  
 - " *villosa*

- Soligo virgata* Michx.  
 " *virgata* L.  
*Sollya heterophylla* Lindl. <  
*Sourhus* *arvensis* L.  
 " *asper* W.  
 - " *capensis* Schrad.  
 " *ciliatus* Lam.  
 - " *frutescens* L. fil.  
 - " *glaucescens* J. R. D.  
 " *laevigatus* W.  
 " *longifolius* Trevis.  
 - " *lyratus* W.  
 " *maritimus* L.  
 " *palesticus* L.  
 - " *Raybaui* DC.  
 - " *zanthoides* DC.

- Sophora* *una* sp. Cal.  
*Sorghum boreale paradoxum* Lindl. -  
~~*Sorghum* *una* sp. Cal. *gambeyi* *oides*~~

- " *vulgare nigrum*  
*Sorghum* *cafferum* Beauv.  
 " *arvense* W.  
 " *halapense* Pers.  
 " *saharaticum* Michx.  
 2 " *vulgare* Pers.  
 - " — *nigrum* R. S.

- 1 " *Thouinii* H. Targ.  
*Spadoglytes linearis* H. Hügel.  
*Sparanthe paniculata* Jacq.  
*Sporaxys blanda* Sweet -

- " *bulbifera* Ker  
 " *grandiflora* Ker  
 - " — *maiculata* L.  
 - " *laucantha*  
 - " *pavonia*  
 - " *pulehoniensis* Eckl.  
 - " *stellata* Hart.  
 " *tricolor* Ker  
 - " — *lutea*  
 - " — *crispata*

*Down as Billardiera fraxifera*!

- " *laciniatus*

*Sourilla margaritacea*

Sparaxis versicolor Sweet -  
 Sparganium angustifolium Sm.  
 Sparganium africanum L.  
 Spartianthus junceus Link  
 Spartina cynosuroides W.  
 Spartium ferox H. Calvert. -  
 Spargula specularia var. sp. nov. Cat.  
 Spargula ut supra  
 Spargularia ramosissima H. P. Arn.  
 Spermaria var. sp. Cat. -  
 Sphaerolobos Lindleyi Benth. -  
 Sphaenogyne adonidifolia DC. -  
 - " calandulaciflora DC. -  
 - " pallida DC. -  
 - " speciosa Maund. -  
 Sphaeranthus senegalensis DC.  
 Sphaerostema propinquum Blum. -  
 Sphaerotele coninea -  
 Sphallerocarpus Gynurum Desf.  
 Spigelia Anthelmia L.  
 " marilandica L.  
 Spilanthes Amella L.  
 - " leucocephala Otto  
 " olivacea L.  
 " repens Michx.  
 Spinaria var. sp. Cat.  
 Spiraea argentea L. fil.  
 " Aruncus L.  
 " bella Sims  
~~Billardii~~  
 " rana W. et R.  
 - " canescens Don  
 - " chamaedryfolia L.  
 " corymbosa Kaffir.  
 " venata L.  
 - " Douglasii Hook.  
 " filipendula L.  
 " flexuosa F. Sch.  
 " hypericifolia L.  
 " laevigata L. (japonica Siebold.)  
 - " lanceolata Poir.

- *Spargularia axillifolia*  
*articularis* L.  
 - " *floribunda*

utra ~~verba~~

- " *callosa* Thunb.

" *carpinifolia* H. Hallé  
 W.

- *Fortunei* Planch.



- Spiraea lobata* Murr.
- " *oblongifolia* W. & A.
- " *opulifolia* L.
- " *parnassica* Hort.
- " *prunifolia* Sieb.
- " *rotundifolia* L.
- " *salicifolia* L.
- " ——— *varnea* Hort.
- " *sorbifolia* L.
- " *tomentosifolia* L.
- " *trifoliata* L.
- " *triloba* L.

- " *ulmaria* L.
- Spiranthes autumnalis* Michx.
- Spiranthes fragrans* —
- Sponia vespifolia* J. Torr. 2
- Sporobolus minutiflorus* Link. 3
- Sporobolus tenuis* P. B.
- Sporobolus mangifera* H. Calvert. 1

- Stachys angustifolia* Michx.
- " *anua* L.
- " *arenaria* Kahl.
- " *arvensis* L.
- " *auriculata* Herit.
- " *lappacea* Cassin.
- " *lombardica* Pers.
- " *longiflora* Benth.
- " *germanica* L.
- " *grandidentata* Lindl.
- " *heraclea* All.
- " *hista* L.
- " *iberica* Desb.
- " *intermedia* Steud.
- " *lanata* Jacq.
- " *lavandulacifolia* Kthl Kahl
- " *longifolia* Benth. <
- " *menthaefolia* Vis.
- " *obliqua* W. K. < *Dem*

- " *pubescens* W.  
" *Mexicana*

*variosa*  
" *argentea*  
" *picta* Lindl.

*Dem* or *Betonica grandiflora* et  
*orientalis*  
*Dem* or *heraclea*

- Stachys palustris L.
- " palustris L.
- " ——— ambigua Sm.
- " polystachya Tenor.
- " pubescens Tenor.
- " ramosissima Koch
- " recta L.
- laturoides* Kunt
- " sericea Wall.
- " setifera C. H. Mey.
- sibirica* Sch.
- " subserenata Vif.
- " sylvatica L.
- " ——— *lanceolata* Pater. <
- verticillata* Host. <
- Stachytarpheta *unus* sp. *omn.* *Cat.*
- justicifolia* *Walt.*
- Stanhopea *eburnea* Lindl.
- grandiflora* *Link.*
- insignis* *Hook.*
- " ——— *major* *Host.*
- Stapelia *unus* sp. *omn.* *Cat.*
- asteroides* *Walt.*
- Staphylea *ut supra*
- Statice *egyptiaca* *Perj.*
- " ——— *altaica* *H. Lindl.*
- " ——— *Huai* *De Not.*
- " ——— *bellifolia* *DC.*
- " ——— *deperiana* *Schult.*
- " ——— *capia* *W.*
- " ——— *cephalotes* *Stik.* <
- " ——— *cordata* *L.*
- " ——— *ovata* *Host.*
- " ——— *ovata* *Host.*
- " ——— *Dikronii*
- " ——— *Echinus* *L.*
- " ——— *emarginata* *W.*
- " ——— *fruticosa*
- " ——— *globulariaefolia* *Doff.*
- " ——— *graminifolia* *Stik.*
- " ——— *imbricata* *Walt.*
- " ——— *incana* *L.*
- et sp. seq. usque ad lit. p*
- " ——— *primulaefolia* *H. Don.*
- " ——— *pubescens* *DC.*
- " ——— *reticulata* *L.*
- " ——— *scabra* *Thunb.*

Dem in germania  
*Stachys australis* 17. 132

- < Stanhopea Lindleyana Zucc. (per.) (id.)
- " ——— *ovata* Lindl. (id.) (id.)
- " ——— *punctata* (id.) (id.)
- " ——— *negrina* *Parigi* *Bat.*
- " ——— *Wardii* *Lodd.* (id.) (id.)
- Link.*
- " ——— *alata* *Leob.*

Dem in America latifolia

- *Tadurtii* *Gr.*
- *Cyrtostachya* *A. G. D.*

— *macrophylla*

- Stalioa schottiana* Strangw. -
- " *separata* Pall.
- " *spathulata* Zeff.
- " *sinuata* L.
- " *Swartzii* Tenor.
- " *speciosa* L.
- " *tatarica* L.
- " *Thouinii* Vivian.
- " *viridula* Sibrad.
- " *virgata* W.
- " *Willdenowiana* Boiss.

- Stellaria* ~~una~~ sp. ~~unus~~. Lat. <
- Stemodia* *hirsuta* Benth.
- Stemmatium* *annua* Cass.
- Stemocarpus* *salignus* G. DC. -
- Stephanotis* *floribunda* DC.
- Stephanandra* *canadensis* -
- Stenalia* *diversifolia* J. Don
- Stenobergia* *halea* Kar
- ~~*Sibila* *Turor*~~
- Stevia* *canadensis* H. B. -
- " *complanata* DC.
- et sp. seq. ad lit. o
- " *origanoides* Desf. H. B.
- " *ovata* Lagas.
- " *purpurea* Desf.
- " *rhombifolia* Humb.
- " *serrata* Cav.
- " — *fl. rubra* Cav.
- " *mariscolor* Lagas.

- Stiffia* *infracta* -
- Stilago* *Dumort.* L. -
- Stillingia* *sobifera* Michx
- Stipa* ~~una~~ sp. Lat. usque ad lit. p <
- " *papposa* Nees
- " *pinnata* L.
- et sp. seq. Lat.
- Stiphelia* *splendens*
- Stobaea* *heterophylla* Thunb. -

- *Stelium* *miranta* Sw. (per.) (cal.)

- " *altaica* Trin.
- " *gigantea* Lagas.
- " *formicarum*

Strangwezia hyacinthoides -  
 Stranvaesia glaucosperma Lindl. -  
 Stratiotes aloides L.  
 Strobelitzia unguis-cati.  
 Streptocarpus Rexii Lindl.  
 Strobilanthes Sabiniana Nees  
 Strophanthus Dichotomus Db.  
 Strychnos ~~sp.~~ <sup>nux</sup> vomica L. -  
 Stylidium adnatum R. Br.  
 Styphelia fruticosa Vent.  
 - " splendens  
 Styrae officinale L. <sup>montanum</sup>  
 Succisa sp. omn. Cat. <sup>uralensis</sup>  
 Succowia balearica Db.  
 Suffrenia foliosorum Bellard.  
 Subtherlandia frutescens R. Br.  
 Swainsonia coronillaefolia Salisb.  
 - " galegifolia R. Br. <sup>trifolium</sup>  
 Swietenia <sup>grayana</sup> Mahagoni L. <sup>trifolium</sup>  
 Symplocaria laurifolia -  
 Symphoricarpos unguis-cati Cat.  
 Symphytum asperum Sieb.  
 - " bulbosum Schimp.  
 - " camajumense Sieb.  
 - " echinatum de Rob.  
 - " officinale L.  
 - " - - - purpureum Pers.  
 et sp. seq. Cat.  
 Syncephalanthus Desimpens Bartl.  
 Synedrella nodiflora Gaertn.  
 Syringa chinensis W.  
 - " Emodi Wall.  
 - " grandiflora Hort.  
 - " persica L.  
 - " - - - laevigata Hort.  
 - " varina Durroint.  
 - " vulgaris L.  
 - " - - - verticillata Hort.

" Strobelitzia unguis-cati Don

" Styphnomolobium japonicum

caucasica Sieb.  
reticulata M. B.

" giganteum

media R. Libertii Don

Sourgeana <sup>Mozz</sup>

*Taxodiaceae*

- Tabernaemontana coronaria* W.
- " *laurofolia* L.
- Tagetes coronopifolia* W.
- " *corymbosa* Sw.
- " *Danioides* Sieber.
- " *Dillenii* H. Bruxell.
- " *erecta* L.
- " *foetida* Sw.
- " *glandulifera* Schreb.
- " *lucida* Cav.
- " *multifida* DC.
- " *patula* L.
- " *punctata* Schrank.
- " *sigmata* Bartl.
- " *limitoria* Hornsch.
- Talinum verrucosum* W.
- " *patens* W.
- " *purpureum* Fisch.
- " *rostratum* Humb.
- " *teretifolium* Pursh
- Tamarindus indica* L.
- Tamarix gallica* L.
- Tamus communis* L.
- Tanacetum* var. sp. omn. Gal. <
- Tupiza barbata* Mart.
- Taraxacum* var. sp. omn. Gal. &
- Tarhonanthus camphoratus* L.
- Taxodium distichum* Rich. <
- " *missouriense* Hort.
- " *ascendens* Brongn.
- " *Hoffmannii*
- " *nigrum* {
- " *metanum*
- " *sempervirens* Lamb.
- " *glauca*
- " *sinense* H. Gal.
- Taxus baccata* L. *pseudata*
- " *variegata* Hort.
- " *pseudata* Hort.

- " *elegans* DC.
- " *Meyrianum*
- " *septentrionale*
- " *Meyrianum*
- " *septens*

- *Taymannia aromatica* R. Br. (lign.)
- Taverniera Schimperii* H. & P.
- " *mucronatum*

*Taxus canadensis* -  
~~canadensis~~  
 " *hibernica* Hook.  
 " *macrophylla* Thunb. <  
 " *nutifera* Telfair.  
 " *pedunculata*  
*Tecoma australis* R. Br.  
 " *capensis* J. Don *chloocarpa*  
~~capensis~~  
 " *radicans* Juss.  
~~speciosa~~  
 " *slava* Juss.  
*Tectaria coriacea* -  
*Tectaria* univ. sp. Lat.  
*Telekia cordifolia* DC.  
*Telephium Imperiale* L.  
*Telima grandiflora* Lindl.  
*Telime ramosissima* Webb.  
*Telophora glaucifera* -  
*Templetonia glauca* Gray -  
 " *retusa* R. Br.  
*Tephrosia* univ. sp. Lat.  
~~grandiflora~~  
*Terminalia angustifolia* Jacq. <  
 " *Bonzoia* L. fil.  
*Tetragonia crystallina* Herit. 2 -  
 " *echinata* Kit.  
 et sp. seq. Lat.  
*Tetragonolobus* univ. sp. Lat.  
*Tetranema mexicana* - a <  
*Tetradimaria Euphratica* Lindl.  
*Tetraphyle lycopodioides* Bekk.  
*Tetrapoma barbareaefolium* Turcz.  
*Tevorium abutiloides* Herit.  
 " *Arduini* L.  
~~asiaticum~~  
 " *belonicum* Herit.  
 " *Dotrys* L.  
 " *campanulatum* L.  
 " *canum* F. et M.  
 " *capitatum* L.  
 et sp. seq. ad lit. l.  
 " *L. lamifolium* Griseb. <  
 " *lucida* L.

Dem ac *Podocarpus macrophyllus*  
*pedunculatus*

*macrorhiza*

*stratifolia*

" *bracteolata* W. Pursh  
 " *linifolia*

Dem ac *Bonzoia*

Dem ac *Dosmodium nutans*?

*Tetranthera japonica* var. *laurea*

Dem ac *Arduini*

- Leucium hys. lanceum Lam.*
- "    *et sp. seq. Lat.*
- Halimolobos*
- Halictum acutiburrum DC.*
- "    *ambiguum Schlecht.*
- "    *angustifolium L.*
- "    *apiculatum Host.*
- "    *appendiculatum de Deb.*
- "    *aquilifolium L.*
- "    "    *atropurpureum Jacq.*
- "    *Capellii Kozlky.*
- "    *carolinianum Bosc.*
- "    *collinum Wallr.*
- "    *conicum W.*
- "    *cupulatum Kozlky.*
- "    *Dahuricum*
- "    *dichotomum Host.*
- "    *diffusum Schrad.*
- "    *Dodonaei H. Jacq.*
- "    *exaltatum Mey.*
- "    *fulvum Kozlky.*
- "    *flavum L.*
- "    *floricandidum Schrad.*
- "    *globiferum*
- "    *infractum*
- "    *Kernerianum*
- "    *leucum Jacq.*
- "    *microcarpum Loud.*
- "    *monum L.*
- "    *nigrifolium Jacq.*
- "    *montanum Desf.*
- "    *parvifolium Kozlky.*
- "    *paterum Jacq.*
- "    *peruvianum Spr.*
- "    *petaloideum L.*
- "    *et sp. Lat. supra ad lit. t*

- Thalictrum Thomasi
- " Timorese Jord.
- " longinum F. & G.
- " tuberosum L.
- Thapsia alpestris L.
- " polygama Desf.
- Thea unguis sp. Cat.
- Theclima grandiflora
- Thelypodium cynosuroides L.
- Thermopsis unguis sp. Cat.
- Thesium dimorphum L.
- Thlaspi alliaceum L.
- " arvense L.
- " bairalese DC.
- " crenatarum L. fil.
- " montanum L.
- " perfoliatum L.
- " platycarpum F. & G.
- " sylvestre H. Grenobl.
- " virgatum Presl et God.
- Thlipsocarpyum baccatum Kunze
- Thomasia unguis sp. Cat.
- Thrinacia ut supra
- Thuja articulata Vahl
- " arvensis
- " australis Dojz.
- " occidentalis
- " euphratica L.
- " filiformis H. Angl. pendula
- " glauca
- " hanceana
- " nepalensis Ledeb.
- " orientalis L.
- " plicata / pyramidalis
- " pyramidalis Torr.
- " sphaeroidalis Rich.
- Thunbergia alata Hort.
- " vinosa Roxb.
- " fastuosa
- " fragrans Roxb.
- " grandiflora Roxb.
- " hottentota Steud.
- " ...

- Thunbergia cacao L.
- Thunbergia Tussieii Lindl.
- " macrophylla
- Thunbergia verticillata Desf. vel ...

- Thunbergia multiflora
- " argentea
- Thunbergia verticillata Koch.
- " articulata vel ...
- " ...
- " ...
- " ...

- Thunbergia orientalis
- " borealis



*Thunbergia* spec. nova Hort. —  
*Thymus bracteatus* Vis.  
 " *lanceolatus* Mill.  
 " *nummularius* Benth.  
 " *scorpyllum* L.  
 " — *montanus* W. & A.  
 " *vulgaris* L.

*Thysanocarpus puberulus* F. & M.  
*Tiarella cordifolia* L.  
*Tiardinum indicum* L.  
*Tigridia pavonia* Pers.  
 — *coelestis*  
*Tilia argentea* DC.  
 " *asplenifolia* Hort.  
 " *faruginea* H. & A.  
 " *flavida* H. & A.  
 " *grandifolia* Ehrh.

" *rubra* DC.  
*Tillandsia* unsp. omn. Cat.  
*Tinnantia erecta* F. & M.  
 " *fugax* Schrad.

*Tithonia tubaeformis* Cass.  
*Tolpis barbata* Jacq.  
 " *fruticosa* Schrank.  
 " *grandiflora* Tenor.  
 " *pectinata* DC.  
 " *umbellata* Balb.

*Tordylium* unsp. Cat.  
*Torenia asiatica* L. —  
*Torilis* unsp. Cat.  
*Tournefortia* ut supra  
*Trachelium corniculatum* L.

*Tridaxnula hispida* Lk. & Otto  
 " *discolor* Hort.  
 " — *vittata* Mig.  
 " *erecta* Jacq.  
 " *fusca* Loddig.  
 " *indiana* Lindl.  
 " *Lyonii* H. & A.  
 " *mexicana* Hort.  
 " *alba*  
 " *rosea* Michx.  
 " *Missouriensis*  
 " *suboperea* Ker.  
 " *undulata* Humb.

*Chimaphila* Pittm. & T.  
*Citriodora* Tenor.

*Thysanocarpus bracteatus*  
*partialis* DC.  
 — *utilis* Schrad. & Link.

~~*Tylosiphon alhamaticum* Mill.~~  
*Moretti flavescent*  
*polystrata* J.  
*spendula*  
*vittata*  
*purpurea*

*Torenia*

*Torreya Humboldtiana*  
*taxifolia* vel *Taxus*  
*cinerea*

*Yucca*

*Tridax* *velutina* -  
 " *virginica* L.  
 " *zebrina*  
*Tragopogon australis* Jord. -  
 " *coloratus* Mey.  
 " *occidentalis* L.  
 " *Cupani* Guss.  
 " *flouosus* W. et K.  
 et sp. seq. lat.  
*Tragopyrum lanceolatum* Sieb.  
*Trapa natans* L.  
*Trautvetteria palmata* F. et Mey.  
*Trevesia palmata* Vis.  
*Trevirana coumca* W.  
 " *grandiflora* Schied.  
 " *hirsuta* DC.  
 " *pedunculata*  
 " *rosea*  
*Trianthema monogyna* L.  
*Tribulus terrestris* sp. lat.  
*Trichodesma africanum* Lehmann.  
 " *indicum* Lehmann.  
 " *palmata* H. Baubl.  
*Trichocrocydus bifida* Vis.  
*Trichonema carlescens* Guss.  
 " *ramiflorum* Sweet  
*Trichogonanthus*  
*Trichogyne carlescens* DC.  
*Trichosanthes Anguina* L.  
*Tridax procumbens* L.  
*Trifolium agrarium* var. sp. ad lit. b.  
 " *antennarium* Boiss.  
 " *badium* Schreb.  
 " *Dalbysianum* Serig.  
 " *bracteatum* Schousb.  
 " *capitatum* Reyn.  
 " *campostre* Schreb.  
 " *circutatum* DC.  
 " *circundatum* Kunze  
 " *lypeatum* L.  
 " *convicium* Pers.  
 " *Dalmaticum* Vis.

*pterocephalus* Boiss. sp.  
 " *ulthonicus*  
*Tragus racemosus* Hall.  
*Trevirana alba*  
*Aurea* Werschaff.  
 " *aridus*  
*uncana*  
 " *angustiflora*  
*atrovirens*  
 " *atrovirens*  
*beckhamii*  
 " *Daumanni*  
 " *fulgens*  
 " *ovellata*  
*pellita*  
 " *multivittata*  
*Boottii* *celestina*  
 " *caudata*  
*Carlo Werschaffeltii*  
 " *cardinalis* Boiss.  
*Christi*  
 " *caucasiensis*  
*collina*  
*Tenuis* *Romulea*  
*ramiflora* " *amaranthina*  
 " *formosa*  
 " *grandiflora*  
 " *Kermesina*  
 " *lilavina*  
*pellita*  
 " *striata*  
 " *corymbosa*  
 " *cupreata*  
*Dott. Hoffm. et 2<sup>a</sup> Puerger*  
 " *Cyberiana*  
*Guards* *Notaria*  
 " *formosa* *Otto*  
*gigantea* *Guiberti*  
 " *gloriosa* *Hoffm. et Puerger*  
*Heerii* *Hoffm.*  
 " *hirsuta* *magnifica*  
 " *splendens*

Wormskii Brott.

- Trifolium diffusum* Ehrh.
- " *elegant Savii*
- " *crinaleum* Sieb.
- " *expansum* W. et K.
- " *filiforme* L.
- " *fragiferum* L.
- " *glomeratum* L.
- " *incarnatum* L.
- " — *Moliniae* Balb.
- " *intermedium* Guss.
- " *latifolium* Sebast.
- et sp. lat. ad lit. v*
- " *obovatum* Savii
- " *schrobenianum* L.
- " *acypetalum* F. et M.
- " *pallidum* W. et K.
- " *et sp. lat. yguae ad lit. 5*
- " *scabrum* L.
- " *Sebastiani* Savii
- " *spadicium* L.
- " *spicigum* W.
- " *spumulosum* Dougl.
- " *striatum* L.
- " *subterraneum* L.
- " *succinctum* L.
- " *trichocephalum* Sieb.
- " *turneyi* Sieb.
- " *vesiculosum* Savii
- " *Wormskii* Lehmann.

- Trigonotis Barbellieri*
- " *bulbosum* L.
- " *laxiflorum* Guss.
- " *maritimum* L.
- " *palytre* L.
- Trigonotis armata* F. et M.
- " *armata* F. et M.
- " *azurea* C. A. M.
- et seq. sp. ad lit. 9*

- Trevirana ignifera*
- " *Klei*
- " *Liebmanni*
- " *longiflora* *lucifolia*
- " — *latifolia*
- " — *rossii*
- " *minoriflora*
- Mat. *Boissierii*
- " *nobile*
- " *schroleuca*
- " *patens*
- " *pulchra* *argyrea*
- " *puberula*
- " *puberula*
- " *puta*
- " *purpurea*
- " *pyropara*
- " ~~—~~
- " *Seatonii*
- " — *Guntheri* *schinnocci*
- " — *ignea* *Saurauqua*
- " *rosea* *pub. hella* *reticulata*
- Mat. *Wormskii* *et F. et M.*
- " *virgata* *et F. et M.*
- " *Wormskiana*
- " *urticifolia*

*Sylvestris*

- Trigonella gladiata Stev.
- " glomerata H. B. K.
- " oxyrhyncha Stev.
- " pinnatifida Cav.
- et sp. seq. lat.
- ~~Trinia multiflora~~
- Trinia vulgaris DC.
- Triodia Demumbers Beauv.
- Triplaris americana L.
- Triplolium vulgare Desf.
- ~~Tripsacum monostachyum W.~~
- Tripteris cheirantoides H. Paris.
- " hyoseroides DC.
- Trisetum alopecuroides R. S.
- " carpathicum R. S.
- " condensatum Progl.
- " distichophyllum Beauv.
- " flavescens Beauv.
- " neglectum R. S.
- " subspicatum Beauv.
- Triflora mexifolia R. Br.
- ~~maclurei~~
- Tritium amylosum Sering.
- " abrotanum Host.
- " acspitatum DC.
- " amissum Schreb.
- " ciliatum DC.
- " cristatum Schreb.
- " densiflorum W.
- " desertorum F. J. de.
- " glaucum Desf.
- et sp. seq. lat.
- Tritoma thvaria Link
- Tritaria crocata Ker
- " Deusta Ker
- " fenestrata Ker
- " lineata Ker
- " longiflora Ker
- " miniata Ker
- " pulchella Hort.
- " refracta Ker

Trigonalium poratissimum  
 Trinia multiflora

Tripsacum <sup>lactyloides L.</sup>  
 monostachyum W.

~~Trifolium~~  
 triflorum

~~Tritium~~  
 junceum a.

- " obtusifolium
- " pectinatum Bieb.
- " pungens H.
- " Richardsonii Spr.
- " trachyanthum L.

Tritarynax mauritiana formosa

trachyanthum L.

carnea Ten.

Dem. acrocata

*Trichomanes* *seurigerum* Ker  
 " *squalidum* Ker  
 - " *truncatatum*  
 " *viridifolium* Ker  
*Triumfetta* *um* sp. omn. Bat.  
*Trochostemum* *laevigatum* Poepp. Endl.  
*Trollius* *europaeus* L.  
*Tropaeolum* *bicolor* R. P.  
 - " *brachyceras* Hook.  
 - " *crenatifolium*  
 - " *lobbianum*  
 " *Louisae* Boelle  
 " *major* L.  
 - " — fl. purpureo Hort.  
 " *minor* L.  
 - " *pentaphyllum* Lam.  
 " *peregrinum* L.  
 - " *polyphyllum* Cav.  
 - " *rhombicum*  
 - " *Schubertii*  
 - " *stellatum* Hort.  
 - " *tricolor* Sweet  
 " *truncatatum* *grandiflorum*  
 " *tumescens* Hort.  
 - " *tuberosum* R. P.  
*Tulipa* *um* sp. omn. Bat.  
*Tunica* *ul* supra  
*Turmerica* *latifolia* Hoffm.  
*Turmerica* *ulmifolia* L. — *cuneifolia* Hoffm.  
*Turmericum* *um* sp. Bat.  
*Tussilago* *Tarfara* L.  
 " *nivea* Hopp.  
*Wedelia* *coriacea* J. Don  
 " *russa* Hoffm.  
 - " *versicolor* Hook.  
*Xiphidium* *um* sp. omn. Bat.  
*Ximiphium* *leucographum* Basp.  

---

*Xanthoxylum* *um* *grandifolium*  
*Xanthoxylum* *europaeum* L.  
*Xanthoxylum* *tuberosum* Lozan.  
*Xanthoxylum* *um* sp. omn. Bat.  
*Xanthoxylum* *horizontalis* DC.  
 - " *mexicanum* Schlecht.  
 " *pendulinum* DC.  
*Xanthoxylum* *latifolium* Michx.  
*Xanthoxylum* *um* sp. Bat.

*Tyrianthema* *fruticosa* Vahl  
*Typha* *crassicaulis* Hook.  
*Typha* *um* *amabilis* *gigantea*  
*Typha* *um* *gigantea* *quariga*  
 - *antitana* *Khavata* V. Hass.  
 - *elegantissima*  
 - *Wurseriana*  
 - *hybrida* *Nycti* *argentea*  
 - *erythrodrina*  
 - *pulchra* *argyrea*  
 - *hanniana* *rufifolia*  
*Tylophora* *aspharmatica* Night.  
 - *lutescens* Dru.  
 - " *flavescens*  
*Tyrosanthus* *rubilans* *Planchon*  

---

*Utricularia* *um* *specabilis*  
*Utricularia* *um* *parviflora* Trin.

- Utricularia capensis* Kunth. —  
 " *cuprea* Kunth.  
*Utricularia floribunda* H. Ledeb. —  
*Utricularia lobata* L.  
*Utricularia* ~~unum~~ *sp. nov.* Bat.  
*Utricularia* ~~at supra~~  
*Urtica bacifera* L.  
 " *canadensis* L.  
 " *cannabina* L.  
 " *convexa* Hornem.  
 " *Dagstarkhys* Spr.  
 " *Dioica* L.  
 " *Dodartii* L.  
 " *fissa*  
 " *grandidentata* Tenor.  
 " *horrida* Hornem.  
 " *japonica* L.  
 " *macrostachya* Wall.  
 " *melastomoides* Desf. Poir.  
 " *membranacea* Poir.  
 " *nivosa* L.  
 " *palustris* Forsk.  
 " *pentandra* Roxb.  
 " *urens* L.  
*Utricularia vulgaris* L.  
*Utricularia chinensis* Ker —  
*Vaccaria prolifera* ~~Worm~~  
*Vaccinium* ~~unum~~ *sp. nov.* Bat.  
*Valantia granulata* Roth. —  
*Valeriana Dioica* L.  
 " *montana* L.  
 " *officinalis* L.  
 " *Phu* L.  
 " *sambucifolia* Mikam.  
*Valerianella auricula* DC.  
 " *brachystephana* Steud.  
 " *chloroponta* Durieu.  
 " *coronata* Desf.  
 " *Dentata* DC.

*Utricularia dentata* *capensis* <sup>Steud.</sup>

— " *trichomanoides*

*Valerianella echinata* DC.  
 " *excavata* Desf.  
 " *gravata* DC.  
 - " *heterocarpa* Fisch.  
 " *holitoria* Moench.  
 " *puberula* DC.  
 - " *pulehella* H. Petrop.  
 o " *pumila* DC.  
 - " *Seyeri* Desf.  
 " *Szowitsiana* F. et M.  
 " *uncinata* Desf.  
*Vallisneria spiralis* L.  
*Vanilla planifolia* Andr.  
*Valeriana rigida* L.  
*Valeriana annua* L.  
*Valerianella viridifolia* Jacq.  
*Veridium Schrad.*  
*Veratrum album* L.  
 " *nigrum* L.  
*Verbascum australe* Schrad.  
 " *austricum* Schott. Schott.  
 " *banaticum* Schrad.  
 " *bicolor* Batsch.  
 " *blattaria* L.  
 " *blattariae* Lam.  
 - " *Boerhaavii* L.  
 " *bracteolatum* Delil.  
 " *Chajri* Vahl.  
 - " *ispidatum* Schrad.  
 " *Densiflorum* Desf.  
 " *dentifolium* Delil.  
 " *flaviflorum* W. et K.  
 " *holothysium* Delil.  
 - " *Lagurus* Fisch.  
 " *lanatum* Schrad.  
 " *lowi* Lichnitis L.  
 " *macrisseus* Fenzl.  
 " *majale* DC.  
 " *micranthum* Offm.  
 " *montanum* Schrad.

{ *Valeriana planifolia*  
 { *Plumbago sepium* Hoffm.

Verbofium nigrum L.

" nigrum Tenor.

1 - " molle L.

1 " orientale Breyt.

2 " phoeniceum L.

7 - " phlomidis L.

" pulcherrimum Vill.

- " pyramidatum Breyt.

- " repandum W.

" rotundifolium Tenor.

" rubiginosum W. et K.

- " Schottianum Schrad.

" sinuatum L.

" speciosum Schrad.

- " Stevenii Trevis.

" Thapsus L.

" vernale Hierzb.

- " Welseri Morett.

Verberna una sp. Cat. yguo ad lit. c

- " carnea Medic.

- " caroliniana Medic.

" chamaedryfolia Juss.

et sp. seq. ad lit. l.

2 " Lambertii Ker

V<sub>2</sub> - " logiostachys Link

V<sub>2</sub> " littoralis Humb.

V<sub>2</sub> et sp. seq. Cat.

Verbesina alata L.

" atriplicifolia Zoff.

" buplethalimoides Lk. et O.

- " Coreopsis Michx

V<sub>2</sub> " gigantea Jacq.

et sp. seq. Cat.

Vermonia albissima Nutt.

" anthelmintica W.

" noveboracensis W.

" olympicum



- Veronica pinnatifida* Lep. f
- " *profuga* Dinter f
- " *scaberrima* Willd.
- *Hochstetteri* Schultze.
- Veronica aurifolia* L.
- " *affinis* Jam
- " *Andersonii*
- " *agrestis* L.
- " *alpina* L.
- " *Anagallis* L.
- " ——— *anagalloides* Juss.
- " *Andersonii* Lindl.
- " *aphylla* L.
- " *argentea* H. Braun.
- " *arguta* Sieber.
- " *arvensis* L.
- " *auriculata* Turcz.
- " *Baehrfenii* Hoffm.
- " *Bemabunga* L.
- " *biloba* L.
- " *bracteosa* Turcz.
- " *brachyphylla* R. et S.
- " *brevifolia* Link
- " *Brauneri* B. S. <
- " *Buxbaumii* Tenor.
- " *caucasicum* Sieb.
- " *Chamaedrys* L.
- " *coarctata*
- " *conopsea* Turcz.
- " *crispifolia* Hierzb.
- " *cruciatata* Hoffm.
- " *cruciatata* Turcz.
- " *cruciatata* Ait.
- " *densiflora* Ledeb. <
- " *elatior* Ehrh. <
- " *elegans* D. C.
- " *excelsa* Desf.
- " *falcata* Mart.

*Idem* ac *arguta* R. Br.

*Idem* ac *alpina* Sieber.

*Idem* ac *longifolia* L. vel *maritima* L. var.

— " *ericaefolia*

- Veronica frutescens L.  
 " gentianoides Vahl  
 - " gracilis & R. Dr.  
 - " grossa Mart.  
 " hederifolia L.  
 - " Hostii Morell. <  
 " inana L.  
 - " insignis  
 - " juncea  
 - " Krenitzerii  
 " laciniata H. Gen.  
 - " latifolia L.  
 - " linearifolia W. & A.  
 - " longibracteata Link.  
 " longifolia L.  
 " ——— acuta Mart.  
 - " longiflora B. et S.  
 - " macrocarpa Vahl  
 " maritima L.  
 " matricariaefolia Poir.  
 - " menthaefolia Schott.  
 " Michauxii Lam.  
 " miranthe Hoffm.  
 " mollis W.  
 " montana L.  
 - " neglecta Vahl  
 " nitida Poir.  
 " officinalis L.  
 - " orientalis All.  
 - " paniculata Pall.  
 " peregrina L.  
 - " pinnata L.  
 " plicata Pohl  
 - " Ponce Gouan.  
 " prostrata L.  
 " puberulenta Turch.  
 " racemosa Hostl.  
 " repens L.

Dem ac falcata

- Veronica ringens Mart.
- " ruthenica Fitch. <
- " salicifolia Forst.
- " saxatilis L.
- " schmidtii B. et S.
- " scutellata L.
- " samogalenis
- " serpyllifolia L.
- " serrata H. Bagn.
- " spongia Turch.
- " spirata L.
- " spuria L.
- " squarrosa Presl
- " karpheja Jam.
- " Teucrium L.
- " Tiimensej Pollin.
- " triphylla L.
- " tubiflora F. et M.
- " ~~virgata~~ <sup>virgata</sup> L.
- " virginica L.
- " Waldsteiniana Schott.
- Walsbya floribunda
- Walsbya corymbosa Griseb.
- " uretica Boiss.
- " grandiflora Hook.
- " gracilis Hook.
- " reticulata Lam.
- et sp. seq. Cat.
- Walsbya macrophylla Vis.
- Walsbya dentatum L.
- " ~~papilionum~~
- " laetana L.
- " doratifolium Ker.
- " pulchra L.
- " — pumilum Hort.
- " — rostratum Hort.
- " prunifolium L.
- " pyriforme Desf.
- " rugosum Pers.
- " superbum
- " Tinnis L.

Dem au spuria

Satureia Desf. Boiss.

- Vicia
- antiquula* LeDeb.
  - "*albiflora* Berg.
  - "*alpinum* Desf.
  - "*amara* Fenzl.
  - "*angustifolia* Roth.
  - "*atro-purpurea* Desf.
  - "*biflora* Desf.
  - "*bithynica* L.
  - "*calcarata* Desf.
  - "*capitata* L.
  - "*clavata* Sib. et Sm.
  - "*concolorata* Spr.
  - "*cordata* Walff. Wulf.
  - "*Cracca* L.
  - "*crucifolia* Guss.
  - "*Dasyrpa* Tenor.
  - "*Differencia* DC.
  - "*Dumetorum* L.
  - "*feruginea* Desf.
  - "*Foulanensis* Tenor.
  - "*galloprovincialis* Poir.
  - "*grandiflora* Scop.
  - "*———— sordida* K. & T.
  - "*heterophylla* Rehb.
  - "*hispidissima* Cyrill.
  - "*hybrida* L.
  - "*hymenaria* F. & M.
  - "*lathyrifolia* L.
  - "*lutea* L.
  - "*———— hirta* Salb.
  - "*megaletropis* LeDeb.
  - "*marbonensis* L.
  - "*Michauxii* Schrank.
  - "*multicaulis* LeDeb.
  - "*marbonensis* L.
  - "*———— serratifolia* Gay.
  - "*et sp. seq. Cal.*

- Linum catharticum* Muller
- "*rostrata* LeDeb.
- "*sardoa* Moench
- "*sativa* L.
- 2 "*stabile* Tenor.
- 1 "*sepium* L.
- "*sylvaticum* L.
- "*syrriaca* Weinm.
- "*tenuefolia* Roth.
- "*tricolor* LeBoyt.
- "*triflora* Tenor.
- "*variegata* W.
- "*villosa* Roth.
- "*virescens* H. Moench.

- Linum*
- luteum* tenuissimum Humb.
- linaria* multiflora DC.
- linaria* demissa Sm.
- "*Riesii* Moench.
- linaria* major L.
- "*minor* L.
- "*————* fol. var.
- "*————* fl. caeruleo
- "*————* fl. rubro
- linaria* <sup>altissima</sup> altaica Ker
- "*arborescens* ~~alt.~~
- "*————* fl. pleno
- "*————* fl. albo
- "*————* tricolor
- "*arenaria* DC.
- 2 "*biflora* L.
- 1 "*Beauvriana*
- "*calcarata* L. <
- "*canina* L.
- "*cornuta* L.
- "*cuscutata* Stit.
- "*digitata* Pursh
- "*Delphinifolia* Pult.

vel *Sporobolus tenuifolius*  
 Braun  
*Villeggia grandiflora*

- "*Dronniana*

Viola hederacea Labil. -

" hirta L.

" lamifolia Boryt.

" ~~hirta~~ <sup>hirta</sup> L.

" mirabilis L.

" montana L.

" multifida W.

- " obliqua Pursh.

" occulta Lehmann.

" odorata L.

- " ~~pallens~~ <sup>pallens</sup> Fockt.

" palmata L.

" Patonii DC.

" pedata L.

" pinnata L.

" Ruppis All.

" stagnina Kit.

- " stricta Hornem. <

- " unguis Boryt.

" tricolor L.

" ~~-----~~ <sup>arvensis</sup> Murr.

" ~~-----~~ <sup>peruviana</sup> ~~peruviana~~ H. Pat.

- " verticillata Orteg.

Virgilia <sup>vivariensis</sup> aurea Lam.

" capensis Lam.

- " ~~-----~~ <sup>viridiflora</sup> R. Br.

" lutea Michx fil.

Vigania paniculata

Vigaria pusilla Poir. 2 -

- " oculata Lindl. 1

- " vulgaris Roel.

Vigania paniculata -

Viguera album L.

Viguera Mocanensis L. fil.

Vitex nem sp. Cat. <

Vitij cataburienis -

- " heterophylla Thunb.

" laciniata L.

Dem ne Viola Ruppis

Victorica Eubensis Bartl.

Vismia caparosa

- Vitenia frutescens

- Vittadenia triloba DC.

*Stydonatipinea* Dumont  
" *virifera* L.  
*Alpinia* sp. nov. Bat.

*Labbergella brachypetala* -

*Labbergia capensis* DC. fil. -

- " *Dichotoma* DC.

- " *exilis* DC. fil.

- " *lobeloides* DC. fil.

- " *multiflora* DC. fil.

*Valdesteinia geoides* W. 2

*Vallothia tuberosa* Spr. 3 -

*Valeriana aequinaculata* 1 -

- " *limbata* Ker

*Valtheria indica* L.

*Vatsonia alstroideis* Ker

- " *humilis* Mill. L

- " *iridifolia* Ker

- " *marginata* Ker

- " *Meriana* Ker

*Waigelia rosea*

*Weddingia longifolia* DC.

*Wedmannia orientalis* F. et M.

*Wisteria chinensis* DC.

- " *frutescens* DC.

- " *speciosa* L.

*Witsenia corymbosa* Sw.

*Woodsia obtusa* Hook -

*Woodwardia radicans* Sw.

- " *scandens*

*Xanthium inaequilaterum* DC. -

- " *macrocarpum* DC.

- " *riparium* L.

- " *ruvulare* L.

- " *spinosum* L.

- " *strumarium* L.

*Xanthosoma Jacquinii*

- " *rotundifolia* Schott.

- *Waigelia rosea*

Dem ac *Tritonia limbata*

Dem ac *Mariana*

*Wellingtonia gigantea* Lindl.

2 *Wellingtonia juniperoides* Hoff

1 *Whitfieldia lateritia*

*Wiganella caracasana* HBK  
*urens* Lam.

- *Withania suberosa* Pauz.

- *aristata* L.

- *frutescens*

- *summitana* L.

*Xanthoxylum pictorium* Roxb.

- *Xanthoria rotundifolia*

Xeranthemum annuum L.

    " cylindricum Sw.

    " inapertum W.

Ximenesia encelioides Cav.

Xylophylla um. sp. omm. Bat.

- Xylobium Houttei

    - *equateris*

Youngia um. sp. omm. Bat.

Yucca um. sp. Bat. quibus addo

    - " pendula

    - " recurva Salisb.

Zinnia vervecina Jacq.

Zaluzania triloba Roxb.

Zamia mucronata picta H. B.

    " pumila L.

Zamichellia palustris L.

Zantedephia aethiopia Spr.

Zanthoxyla apifolia Herit.

Zanthoxylon um. sp. Bat.

Zea ut supra

2

Zauschneria californica (Poepl.)

Zephyranthes virgata

*virgata* Herit.  
*puberula* Mart.

~~Zephyranthes virgata~~

*speciosa* Herit.

*scabellis*

- Zizia Baumannii

Zingiber Capsumuar Roxb.

    " officinale Rose.

    " zerumbot Rose.

Zinnia ambigua Lk.

    " bicolor Hamw.

    " elegans Jacq.

    et sp. seg. Bat.

Zizia aurea Koch.

Ziziphora capitata L.

    " intermedia

    " media Link.

    " serpyllacea Dieb.

    " tenuior L.

Zizyphus bubalina Lichts t.

    " jujuba H. Balmitt.

    " vulgaris Lam.

Zoega Lepturea L.



*ozimnia absinthifolia* DC.  
*ygopetalum intermedium* -  
" *Rockii* Hook.  
- " *maxillare* Roxb.  
*ygophyllum Sabago* L.  
" *posticum* Schrad.  
" *simplex* L.

1  
2  
3  
4  
5  
6  
7  
8  
9  
10  
11  
12  
13  
14  
15  
16  
17  
18  
19  
20  
21  
22  
23  
24  
25  
26  
27  
28  
29  
30  
31  
32  
33  
34  
35  
36  
37  
38  
39  
40  
41  
42  
43  
44  
45  
46  
47  
48  
49  
50  
51  
52  
53  
54  
55  
56  
57  
58  
59  
60  
61  
62  
63  
64  
65  
66  
67  
68  
69  
70  
71  
72  
73  
74  
75  
76  
77  
78  
79  
80  
81  
82  
83  
84  
85  
86  
87  
88  
89  
90  
91  
92  
93  
94  
95  
96  
97  
98  
99  
100

*[Faint, illegible handwritten text, likely bleed-through from the reverse side of the page.]*















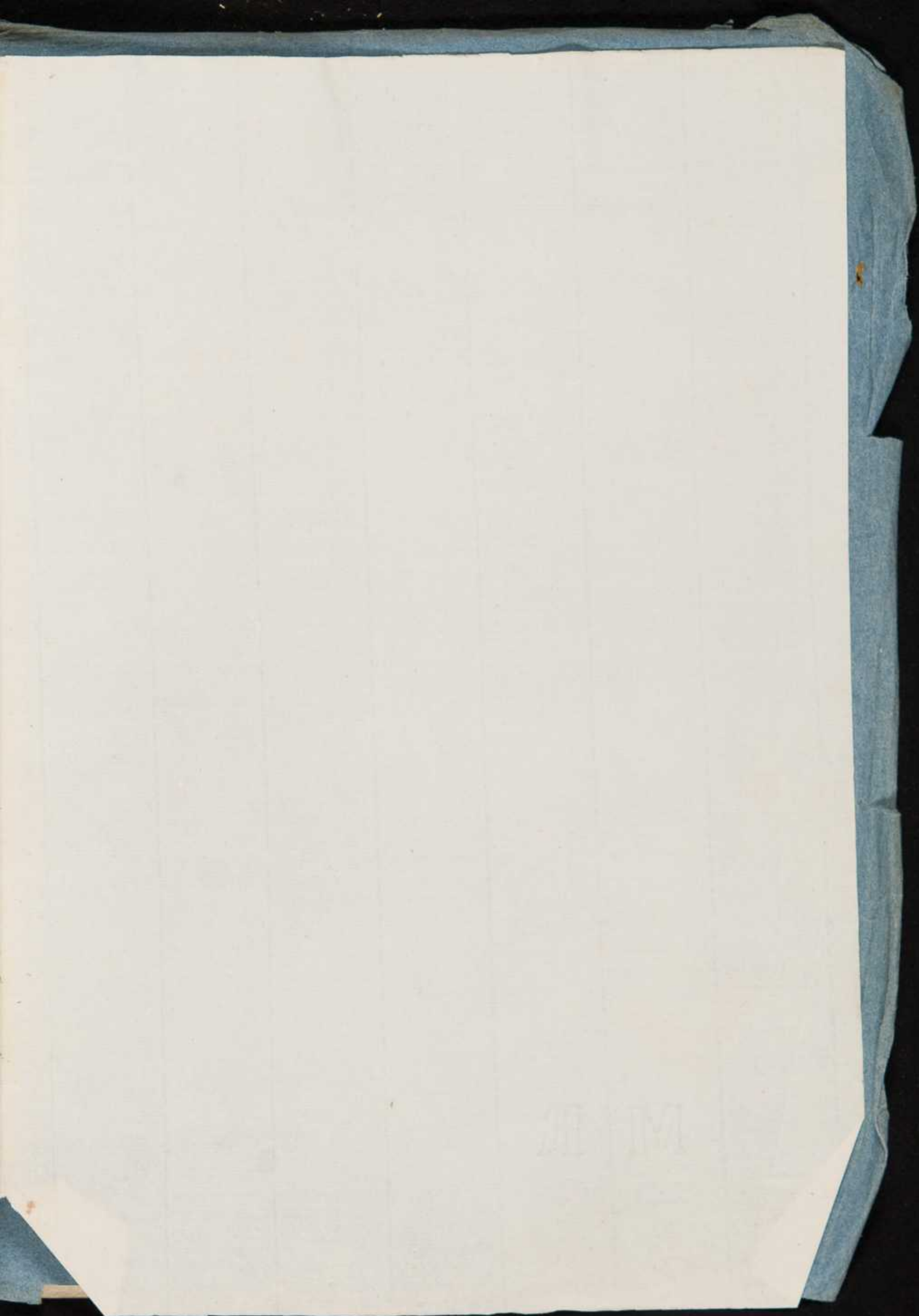

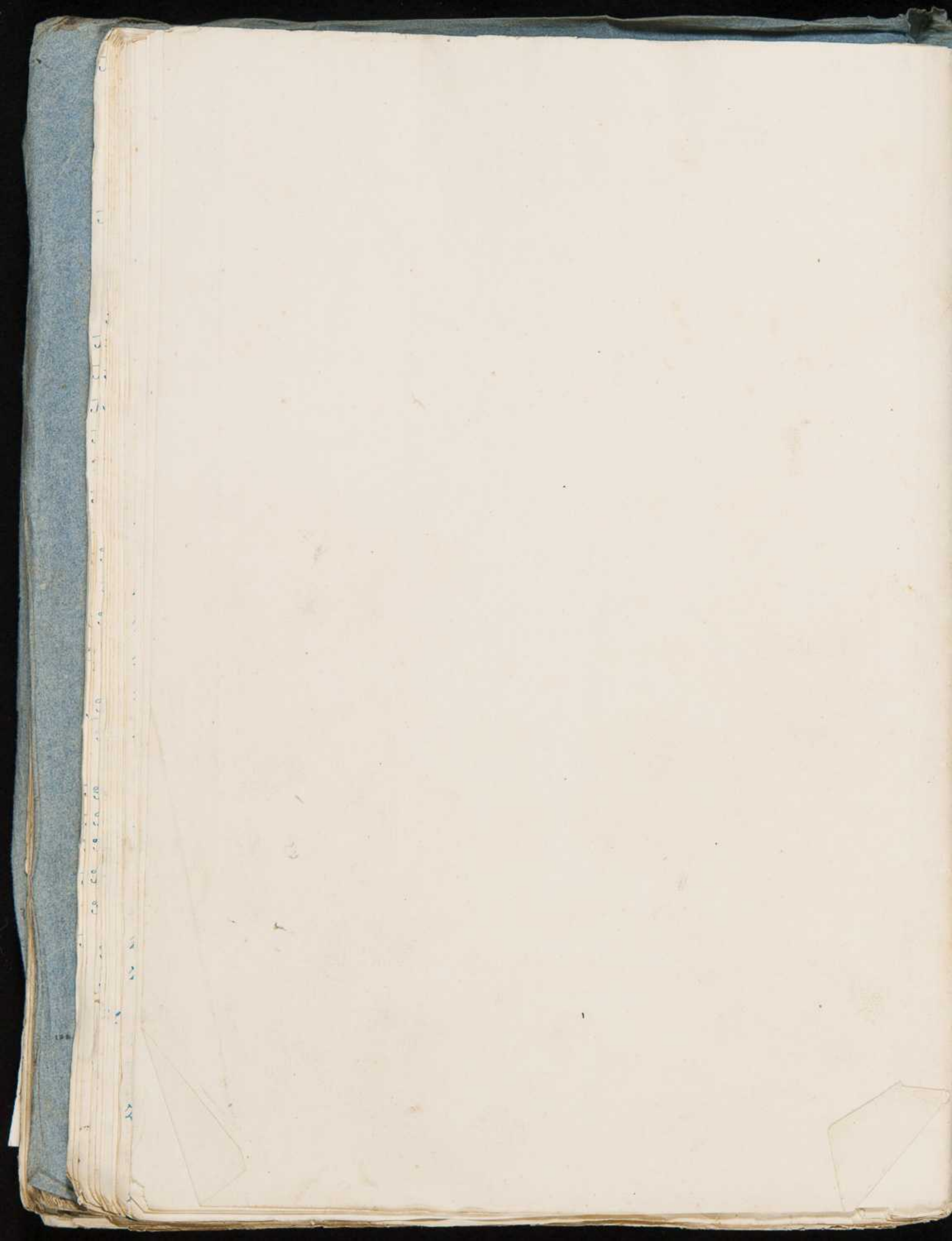

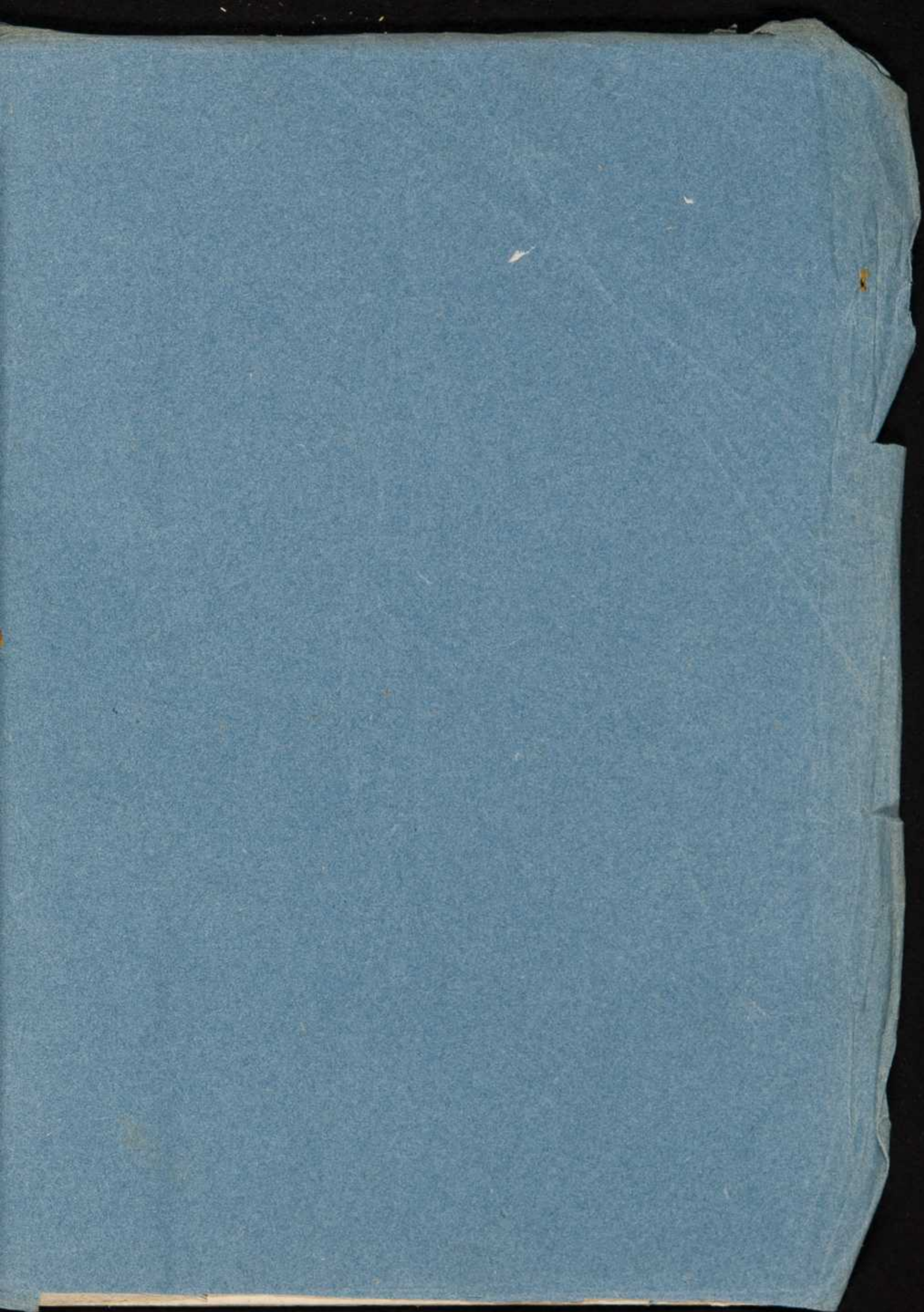

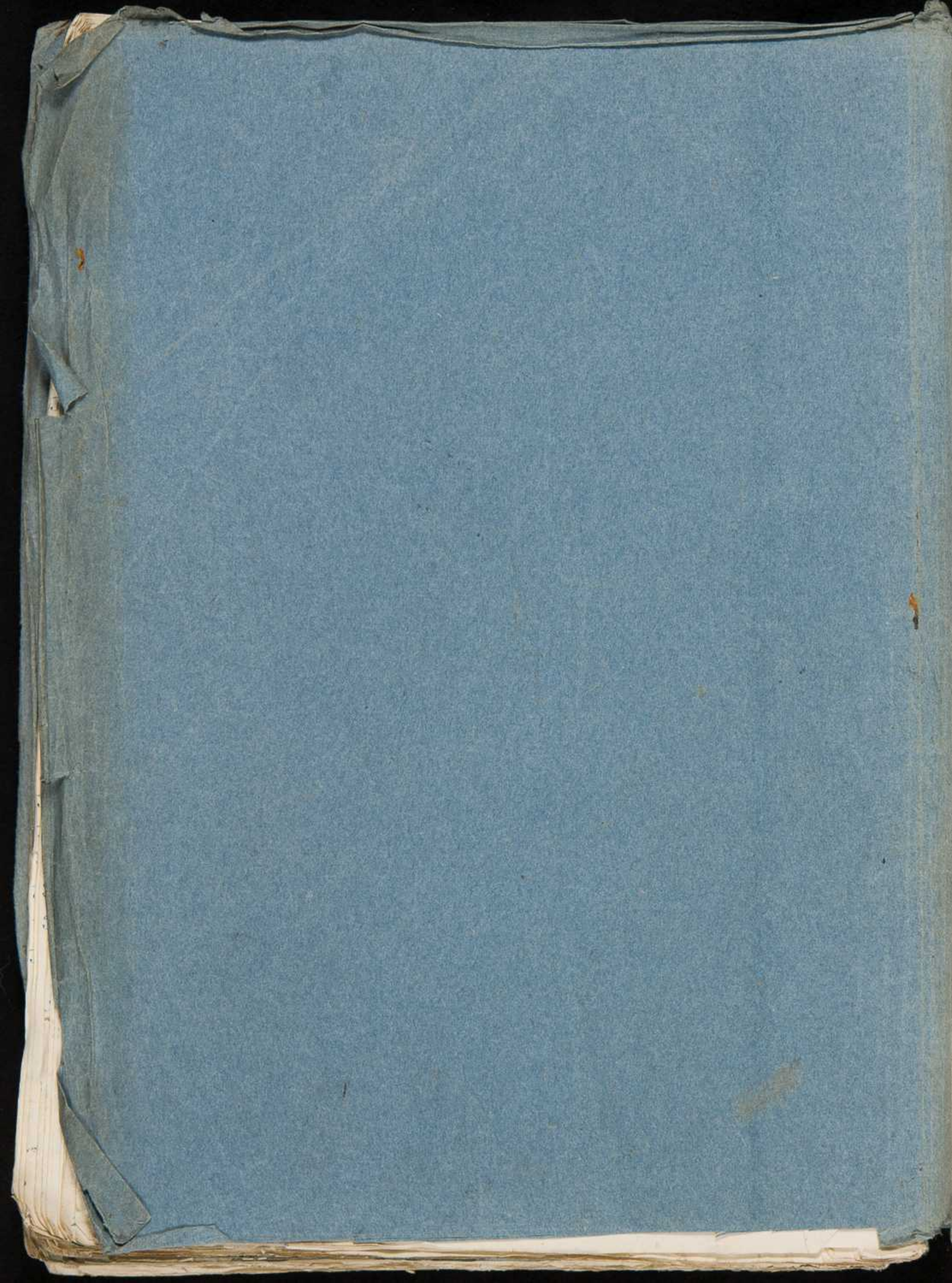

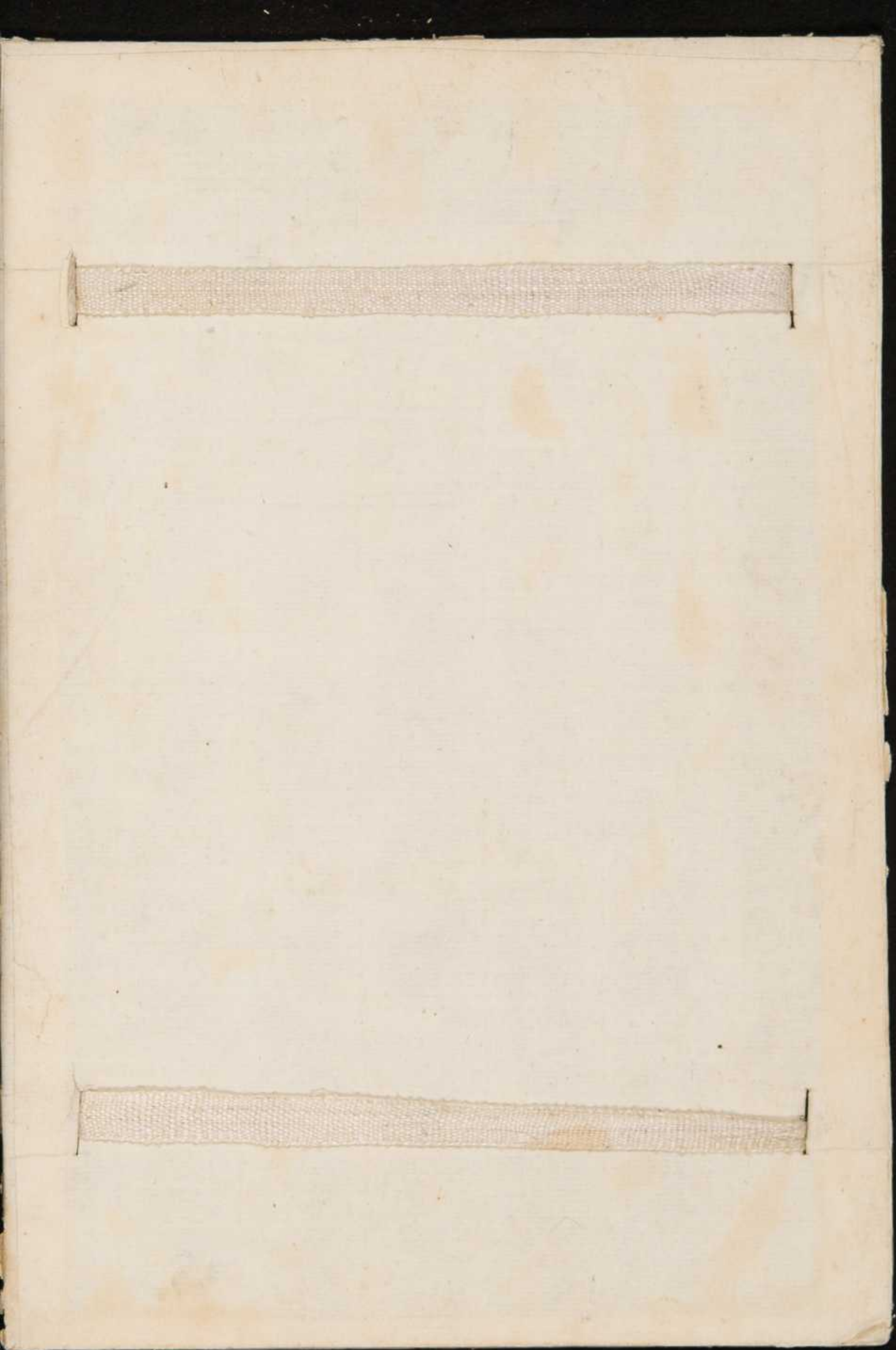

1252

9	9
6	7
1	

2152

10/1